

Diagnostic Plomb avant Travaux

L'objet de ce rapport est d'identifier les revêtements et matériaux contenant du plomb susceptibles d'être altérés au cours des travaux de rénovation / réhabilitation ou de démolition définis préalablement à la mission. L'altération de ces matériaux peut présenter un risque d'exposition au plomb des intervenants et doit être évalué le plus en amont possible du début des travaux. Ce diagnostic n'est ni un constat de risque d'exposition au plomb ni un diagnostic du risque d'intoxication au plomb, qui relèvent des obligations prévues par le code de la santé publique.

A - RENSEIGNEMENTS ADMINISTRATIFS



A-1 DÉSIGNATION DU BIEN

Adresse : 168 Rue Caponière 14000 CAEN

Batiment : NC

Etage : NC

Références client : Bâtiment Rectorat

N° de lot : Non communiqué

Désignation : Bâtiment Rectorat

Date de construction ou permis de construire : Avant 1997

Fonction du bâtiment : Bâtiment de bureaux

A-2 PROPRIÉTAIRE / DONNEUR D'ORDRE

Propriétaire :
RECTORAT DE CAEN
168, rue Caponière
14000 CAEN

Donneur d'ordre :
RECTORAT DE CAEN
168, rue Caponière
14000 CAEN

A-3 APPAREIL A FLUORESCENCE X ET LABORATOIRE D'ANALYSE

Modèle d'appareil / n°série : Fondis FenX (2-1078)

Date de chargement de la source : 16/06/2022

Nature radionucléide : Cd-109

Activité initiale : 850 Mbq

Date de fin de validité de la source : 16/06/2027

Adresse du laboratoire éventuel : Pas d'analyse effectuée

Accompagnateur : Sans objet

A-4 MISSION

Date de la mission : 18/08/2025

Date du rapport : 18/08/2025

Référence mission : 002EW804535

Circonstance du constat : Travaux

A-5 AUTEUR DU CONSTAT / ORGANISME

Société & Siret : AC Environnement - 44135591400298

Nom prénom : NESKOVIC EMMANUELLE

Certification n° : C2023-SE09-001

Délivré le : 09/10/2023

Le présent rapport est établi par une personne dont les compétences sont certifiées par WE-CERT 16 Rue Villars 57100 THIONVILLE



Présence de locaux non visités

Oui

Le présent rapport ne peut être reproduit que dans son intégralité et doit être transmis à toute personne physique ou morale appelée à concevoir ou réaliser les travaux.



B - SOMMAIRE

A - Renseignements administratifs

- A-1 - Désignation du bien
- A-2 - Propriétaire / Donneur d'ordre
- A-3 - Appareil à fluorescence x et laboratoire d'analyse
- A-4 - Mission
- A-5 - Auteur du constat / Organisme

B - Sommaire

C - Mission

- C-1 - Conclusion
- C-2 - Validité du diagnostic
- C-3 - Commentaires
- C-4 - Descriptif des travaux et documentation(s) transmise(s)

D - Stratégie de mesures

- D-1 - L'identification des locaux et des zones
- D-2 - Identification des revêtements et matériaux
- D-3 - Identification des unités de diagnostic
- D-4 - Choix des points de mesures
- D-5 - Relevé des mesures

E - Synthèse de la mission

- E-1 - Locaux visités
- E-2 - Locaux non visités
- E-3 - Résultat des mesures

F - Informations sur les principales réglementations et recommandations en matière d'exposition au plomb

- F-1 - Informations relatives aux travaux en présence de plomb
- F-2 - Textes de référence
- F-3 - Ressources documentaires

G - Annexes :

- G-1 - Notice d'informations
- G-2 - Croquis
- G-3 - Attestation d'autorisation d'exercer par l'ASN
- G-4 - Attestation de certification et d'assurance

C - MISSION

C-1 CONCLUSION

Rappel de la réglementation :

Conformément au Code du Travail (Article R4412-1 et suivants) : Principes généraux de prévention, Prévention du risque chimique et CMR, tout Maître d'Ouvrage amené à réaliser des travaux dans un bâtiment est tenu de procéder, en collaboration avec le coordonnateur SPS s'il y a lieu, à l'évaluation des risques liés aux travaux en vue de la transmission du résultat de cette évaluation aux entreprises intervenantes.

Cette évaluation doit permettre aux donneurs d'ordre et aux entreprises intervenantes d'évaluer les risques professionnels qui dépendent de la combinaison de deux facteurs : le danger et le mode opératoire. Il n'est donc pas prévu que le diagnostiqueur s'appuie sur une valeur seuil pour conclure sur le niveau de risques que présentent les revêtements ou les matériaux identifiés comme contenant du plomb.

C-2 VALIDITÉ DU DIAGNOSTIC

Objet du diagnostic : ce diagnostic ne porte que sur les unités de diagnostic concernées par les travaux (voir descriptif des travaux au paragraphe C.4).

Il n'est valable que dans le cadre de la réalisation des travaux.

Ce présent diagnostic plomb ne peut être utilisé en cas de vente ou de location

Circonstance du présent constat : Travaux

C-3 COMMENTAIRES

Néant



C-4 DESCRIPTIF DES TRAVAUX

- Périmètre d'intervention défini par le donneur d'ordre : Complet

- Programme des travaux défini par le donneur d'ordre : SSI

D - STRATÉGIE DE MESURES

D-1 L'IDENTIFICATION DES LOCAUX ET DES ZONES

Identification des locaux :

L'opérateur de repérage effectue une visite du bâtiment suivant le périmètre de repérage. Il dresse la liste détaillée :

¼ des locaux (bureaux, pièces d'habitation, sanitaires, espaces de stockage et de production, circulations, etc.) ;

¼ des ouvrages extérieurs (façades, couvertures, clôtures, etc.).

Cas particuliers :

¼ dans une cage d'escalier : un palier ou une volée d'escalier, sont considérés comme des locaux distincts ;

¼ une gaine d'ascenseur est considérée comme un local.

L'opérateur de repérage doit respecter l'identification des bâtiments et locaux transmise par le donneur d'ordre, si elle existe. Chaque local et ouvrage extérieur est désigné selon une appellation non équivoque et non susceptible d'évoluer dans le temps. Le nom d'usage peut s'avérer insuffisant.

L'opérateur de repérage dresse la liste des locaux ou parties de locaux non visités et en justifie la raison. Il désigne chaque local visité ou non sur le plan du bâtiment fourni par le donneur d'ordre.

Identification des zones :

L'opérateur de repérage divise chaque local ou ouvrage extérieur en plusieurs zones qu'il identifie sur le plan. Pour les locaux, ces zones correspondent généralement à leurs différentes faces.

Exemple :

À chaque zone peut être attribuée une lettre (A, B, C, ...), le sens de lecture étant celui des aiguilles d'une montre. Le mur d'entrée dans le local est ainsi noté A, le suivant à gauche B, etc.

L'opérateur de repérage peut décomposer une zone complexe en plusieurs parties (Ex. : AA, AB ou A1, A2, etc.).

Identification des unités de repérage :

Une unité de repérage se définit a minima avec les critères suivants :

- le niveau (rez-de-chaussée, étage X...);
- le local ;
- la zone ;
- produit ou matériau ;
- le substrat ;
- le revêtement.

L'unité de repérage fait l'objet de mesures selon les dispositions du paragraphe 7.4 de la norme NF X 46-035.

L'opérateur dresse la liste des unités de repérage suivant le descriptif du programme des travaux :

- dans chaque local ;
- dans les parties communes intérieures et extérieures ;
- dans les escaliers ;
- au niveau de la couverture.

Cas particuliers :

Peut (peuvent) constituer une seule et même unité de repérage :

- l'ensemble des plinthes d'un même local (unité de repérage continue) ;
- l'ensemble des boiseries, décorations d'un même local (unité de repérage continue ou discontinue) ;
- l'ensemble des marches et contremarches, garde-corps, balustres etc. d'un même local (unité de repérage continue ou discontinue) ;
- l'ensemble des modénatures d'une façade (unité de repérage discontinue).

Chaque face d'éléments de construction communs à au moins deux zones de locaux différents (notamment portes, fenêtres, cloisons mobiles...) est une unité de repérage. En fonction du programme de travail, chaque unité de repérage doit être rattachée à un local.

D-2 L'IDENTIFICATION DES REVÊTEMENTS ET MATÉRIAUX

Le repérage porte sur tous les revêtements, matériaux et produits de construction et de décoration, comprenant notamment les revêtements intérieurs ou extérieurs, apparents ou recouverts, susceptibles de libérer des poussières de plomb lors des travaux.

Sont exclus du domaine d'application du présent document, la recherche de plomb dans le PVC (menuiseries, revêtements de sol, conduits, ...), le polystyrène, les carrelages et faïences.

Selon le programme de travaux envisagés, l'opérateur de repérage détermine l'étendue de la recherche de plomb dans les revêtements, matériaux



et produits susceptibles de contenir du plomb.

D-3 STRATEGIE DE MESURAGE

Dans chaque local, toutes les unités de repérage identifiées au préalable dans les zones de repérage font l'objet d'une mesure avec un appareil à fluorescence X, y compris les surfaces recouvertes d'un matériau mince non susceptible de contenir du plomb. L'opérateur de repérage définit le nombre de mesures en fonction de l'étendue de l'unité de repérage et de la nature des travaux. Si plusieurs mesures sont réalisées, elles sont prises à des endroits différents et réparties de façon pertinente (par exemple : parties hautes et basses d'un même mur).

Sur chaque unité de repérage, les mesures sont réalisées aux endroits où la probabilité de rencontrer du plomb est la plus forte.

Pour une unité de repérage définie (même historique et recouvrement) au moins deux mesures sont effectuées. Si les résultats sont cohérents l'unité de repérage est validée. Si les résultats sont incohérents, l'opérateur décomposera l'unité de repérage définie initialement en plusieurs unités de repérage distinctes et complètera les mesures jusqu'à obtenir des résultats cohérents pour la ou les unités de repérage définie(s).

Pour les unités de repérage qui ont des surfaces ou des longueurs importantes, l'opérateur réalisera des mesures complémentaires.

D-4 CHOIX DES POINTS DE MESURES

Seules les unités de diagnostic impactées par les travaux font l'objet d'une ou plusieurs mesures avec un appareil à fluorescence X, y compris les surfaces recouvertes d'un matériau mince non susceptible de contenir du plomb.

Dans tous les cas, les mesures seront réalisées aux endroits où la probabilité de rencontrer du plomb est la plus forte. Contrairement au CREP, le nombre de mesures à réaliser est fonction du type d'unité de diagnostic et des travaux à effectuer.

En effet, les limites prévues par la réglementation du CREP ne sont pas forcément adaptées à chaque situation (Nombre de mesures limité à 3), puisque l'objectif n'est pas de repérer des zones potentiellement accessibles par les enfants, ni même de vérifier la conformité à une valeur -seuil. Par conséquent, le diagnostiqueur déterminera le nombre de mesures en fonction de l'étendue de l'UD et de la nature des travaux. Si plusieurs mesures sont réalisées sur une UD elles seront prises à des endroits différents pour minimiser le risque de faux négatifs et réparties de façon pertinentes (partie haute et basse d'un mur, ...).

Toutes les mesures effectuées par UD doivent être consignées dans le rapport sous réserve d'écarter les valeurs aberrantes.

Lorsque l'auteur du constat repère des revêtements dégradés et qu'il estime ne pas pouvoir conclure quant à la présence de plomb dans ces revêtements il peut effectuer un prélèvement qui sera analysé en laboratoire par méthode ICP ou acide /soluble.

D-5 RELEVÉ DES MESURES

Les résultats sont consignés dans un tableau et exprimés en mg/cm² pour la fluorescence X avec précision des incertitudes de mesures.

L'opérateur de repérage peut avoir recours à l'analyse chimique du plomb par un laboratoire. Les résultats seront renseignés en mg/g.

L'opérateur de repérage n'a pas à se prononcer sur le niveau de risque que présentent les valeurs mesurées ou les

constats visuels effectués, cependant, il joint à son diagnostic **une notice d'information**. Celle-ci vise à informer le donneur d'ordre et les entreprises de travaux du risque que présente le plomb et des mesures de prévention à mettre en œuvre le cas échéant.

E - SYNTHÈSE DE LA MISSION

E-1 LISTE DES LOCAUX VISITÉS

R+3 : Vol 1 (Dégagement 1)	R+3 : Vol 2 (Salle de réunion 1)
R+3 : Vol 3 (Cage escalier 1)	R+3 : Vol 4 (Salle de réunion 2)
R+3 : Vol 5 (Bureau 1)	R+3 : Vol 6 (Cage escalier 2)
R+3 : Vol 7 (Bureau 2)	R+3 : Vol 8 (Bureau 3)
R+3 : Vol 9 (Bureau 4)	R+3 : Vol 10 (Remise)
R+3 : Vol 11 (Bureau 6)	R+3 : Vol 12 (Bureau 7)
R+3 : Vol 13 (Bureau 8)	R+3 : Vol 14 (Bureau 9)
R+3 : Vol 15 (Bureau 10)	R+3 : Vol 16 (Bureau 11)
R+3 : Vol 17 (Bureau 12)	R+3 : Vol 18 (Bureau 13)
R+3 : Vol 19 (W.c 1)	R+3 : Vol 20 (Réserve 1)
EAFC sous sol : Vol 21 (Cage escalier 3)	EAFC RDC : Vol 22 (Cage escalier 4)
EAFC R+1 : Vol 23 (Cage escalier 5)	EAFC R+2 : Vol 24 (Cage escalier 6)
DRAIO sous sol : Vol 25 (Cage escalier 7)	DRAIO RDC : Vol 26 (Cage escalier 8)
DRAIO R+1 : Vol 27 (Cage escalier 9)	DRAIO R+2 : Vol 28 (Cage escalier 10)
Sous sol : Vol 29 (Couloir 2)	Sous sol : Vol 30 (Chaufferie)
Sous sol : Vol 31 (Cave 1)	Sous sol : Vol 32 (Vide sanitaire 1)
Sous sol : Vol 33 (Cage escalier 11)	Sous sol : Vol 34 (Cave 3)
Sous sol : Vol 35 (Cave 2)	Sous sol : Vol 36 (Réserve 2)
Sous sol : Vol 37 (Local 1)	Sous sol : Vol 38 (Couloir 1)
Sous sol : Vol 39 (Couloir 3)	Sous sol : Vol 40 (Cave 4)
Sous sol : Vol 41 (Cave 5)	Sous sol : Vol 42 (Vide sanitaire 2)
Sous sol : Vol 43 (Archives 1)	Sous sol : Vol 44 (Local 2)
Sous sol : Vol 45 (Couloir 4)	Sous sol : Vol 46 (Couloir 5)
Sous sol : Vol 48 (Cave 6)	Sous sol : Vol 49 (Cave 7)
Sous sol : Vol 50 (Cave 8)	Sous sol : Vol 51 (Archives 2)
Sous sol : Vol 52 (Réserve 3)	Sous sol : Vol 53 (Archives 3)
Sous sol : Vol 54 (Archives 4)	Sous sol : Vol 55 (Archives 5)
Sous sol : Vol 56 (Archives 6)	Sous sol : Vol 57 (Archives 7)
Sous sol : Vol 58 (Archives 8)	Sous sol : Vol 59 (Cave 9)
Sous sol : Vol 60 (Couloir 6)	R+2 : Vol 61 (Salle à manger 1)
R+2 : Vol 62 (Cage escalier 12)	R+2 : Vol 63 (Cage escalier 13)
R+2 : Vol 64 (Combles)	R+2 : Vol 65 (Bureau 14)
R+2 : Vol 66 (Bureau 15)	R+2 : Vol 67 (Bureau 16)
R+2 : Vol 68 (Cage escalier 14)	R+2 : Vol 69 (Bureau 17)
R+2 : Vol 70 (Bureau 18)	R+2 : Vol 71 (Cage escalier 15)
R+2 : Vol 72 (W.c 2)	R+2 : Vol 73 (Bureau 19)
R+2 : Vol 74 (Palier 1)	R+1 : Vol 75 (Couloir 7)
R+1 : Vol 76 (Bureau 20)	R+1 : Vol 77 (Bureau 21)
R+1 : Vol 78 (Bureau 22)	R+1 : Vol 79 (Bureau 23)
R+1 : Vol 80 (Bureau 24)	R+1 : Vol 81 (Bureau 25)
R+1 : Vol 82 (Bureau 26)	R+1 : Vol 83 (Bureau 27)
R+1 : Vol 84 (Bureau 28)	R+1 : Vol 85 (Bureau 29)
R+1 : Vol 86 (Bureau 30)	R+1 : Vol 87 (Bureau 31)
R+1 : Vol 88 (Bureau 32)	R+1 : Vol 89 (Bureau 33)
R+1 : Vol 90 (Bureau 34)	R+1 : Vol 91 (Bureau 35)
R+1 : Vol 92 (Bureau 36)	R+1 : Vol 93 (Bureau 37)
R+1 : Vol 94 (Bureau 38)	R+1 : Vol 95 (Bureau 39)
R+1 : Vol 96 (Bureau 40)	R+1 : Vol 97 (Bureau 41)
R+1 : Vol 98 (Bureau 43)	R+1 : Vol 99 (Bureau 42)
R+1 : Vol 100 (Bureau 44)	R+1 : Vol 101 (Bureau 45)



R+1 : Vol 102 (Bureau 47)	R+1 : Vol 103 (Bureau 46)
R+1 : Vol 104 (Bureau 48)	R+1 : Vol 105 (Bureau 49)
R+1 : Vol 106 (Bureau 50)	R+1 : Vol 107 (Bureau 51)
R+1 : Vol 108 (Bureau 52)	R+1 : Vol 109 (Bureau 53)
R+1 : Vol 110 (Bureau 54)	R+1 : Vol 111 (Bureau 55)
R+1 : Vol 112 (Couloir 8)	R+1 : Vol 113 (Bureau 57)
R+1 : Vol 114 (Bureau 59)	R+1 : Vol 115 (Bureau 58)
R+1 : Vol 116 (Bureau 60)	R+1 : Vol 117 (Bureau 61)
R+1 : Vol 118 (W.c 3)	R+1 : Vol 119 (Bureau 62)
R+1 : Vol 120 (Salle de réunion 3)	R+1 : Vol 121 (Bureau 63)
R+1 : Vol 122 (Bureau 64)	R+1 : Vol 123 (Bureau 65)
R+1 : Vol 124 (Bureau 66)	R+1 : Vol 125 (Couloir 9)
R+1 : Vol 126 (Couloir 10)	R+1 : Vol 127 (Couloir 11)
R+1 : Vol 128 (Bureau 67)	R+1 : Vol 129 (Bureau 68)
R+1 : Vol 130 (Bureau 69)	R+1 : Vol 131 (Bureau 70)
R+1 : Vol 132 (Bureau 71)	R+1 : Vol 133 (Bureau 72)
R+1 : Vol 134 (Bureau 73)	R+1 : Vol 135 (Bureau 74)
R+1 : Vol 136 (Bureau 75)	R+1 : Vol 137 (Bureau 76)
R+1 : Vol 138 (Bureau 77)	R+1 : Vol 139 (Bureau 78)
R+1 : Vol 140 (Bureau 79)	R+1 : Vol 141 (Bureau 80)
R+1 : Vol 142 (Bureau 81)	R+1 : Vol 143 (Bureau 82)
R+1 : Vol 144 (Bureau 83)	R+1 : Vol 145 (Bureau 84)
R+1 : Vol 146 (Bureau 85)	R+1 : Vol 147 (Bureau 86)
R+1 : Vol 148 (Bureau 87)	R+1 : Vol 149 (W.c 5)
R+1 : Vol 150 (Bureau 88)	R+1 : Vol 151 (Bureau 89)
R+1 : Vol 152 (Bureau 90)	R+1 : Vol 153 (Bureau 91)
R+1 : Vol 154 (W.c 4)	R+1 : Vol 155 (Salle de réunion 4)
R+1 : Vol 156 (Bureau 92)	R+1 : Vol 157 (Bureau 93)
R+1 : Vol 158 (Bureau 94)	R+1 : Vol 159 (Bureau 95)
R+1 : Vol 160 (Bureau 96)	R+1 : Vol 161 (Bureau 97)
R+1 : Vol 162 (Bureau 98)	R+1 : Vol 163 (Bureau 99)
R+1 : Vol 164 (Bureau 100)	R+1 : Vol 165 (Bureau 101)
R+1 : Vol 166 (Bureau 102)	R+1 : Vol 167 (Bureau 103)
R+1 : Vol 168 (Bureau 104)	R+1 : Vol 169 (Bureau 105)
R+1 : Vol 170 (Bureau 106)	R+1 : Vol 171 (Bureau 107)
R+1 : Vol 172 (Bureau 108)	R+1 : Vol 173 (Bureau 109)
R+1 : Vol 174 (Bureau 110)	R+1 : Vol 175 (Couloir 12)
R+1 : Vol 176 (W.c 6)	R+1 : Vol 177 (Bureau 111)
R+1 : Vol 178 (Bureau 112)	R+1 : Vol 179 (Bureau 113)
R+1 : Vol 180 (Bureau 114)	R+1 : Vol 181 (Bureau 115)
R+1 : Vol 182 (Bureau 116)	RDC : Vol 183 (Salle informatique)
RDC : Vol 184 (Bureau 117)	RDC : Vol 186 (Accueil)
RDC : Vol 188 (Salle de réunion 5)	RDC : Vol 189 (Couloir 13)
RDC : Vol 190 (Bureau 120)	RDC : Vol 191 (Bureau 121)
RDC : Vol 192 (Bureau 122)	RDC : Vol 193 (Bureau 123)
RDC : Vol 194 (Couloir 14)	RDC : Vol 195 (Bureau 124)
RDC : Vol 196 (Couloir 15)	RDC : Vol 197 (W.c 7)
RDC : Vol 198 (Bureau 126)	RDC : Vol 199 (Bureau 127)
RDC : Vol 200 (Bureau 128)	RDC : Vol 201 (Bureau 129)
RDC : Vol 202 (Bureau 130)	RDC : Vol 203 (Bureau 131)
RDC : Vol 204 (Bureau 132)	RDC : Vol 205 (Bureau 139)
RDC : Vol 206 (Bureau 133)	RDC : Vol 207 (Bureau 134)
RDC : Vol 208 (Bureau 135)	RDC : Vol 209 (Bureau 136)



RDC : Vol 210 (Bureau 137)	RDC : Vol 211 (Bureau 138)
RDC : Vol 212 (Couloir 17)	RDC : Vol 213 (Couloir 18)
RDC : Vol 214 (Bureau 153)	RDC : Vol 215 (Bureau 154)
RDC : Vol 216 (Bureau 155)	RDC : Vol 217 (Rgt 1)
RDC : Vol 218 (Bureau 140)	RDC : Vol 219 (Bureau 141)
RDC : Vol 220 (Bureau 142)	RDC : Vol 221 (Bureau 143)
RDC : Vol 222 (Bureau 144)	RDC : Vol 223 (Bureau 145)
RDC : Vol 224 (Bureau 146)	RDC : Vol 225 (Entrée 2)
RDC : Vol 226 (Bureau 147)	RDC : Vol 227 (Bureau 148)
RDC : Vol 228 (Bureau 149)	RDC : Vol 229 (Bureau 150)
RDC : Vol 230 (Bureau 151)	RDC : Vol 231 (Bureau 152)
RDC : Vol 232 (Local technique)	RDC : Vol 233 (W.c 8)
RDC : Vol 234 (W.c 9)	RDC : Vol 235 (Entrée 1)
RDC : Vol 236 (Couloir 19)	RDC : Vol 237 (Archives 9)
RDC : Vol 238 (TGBT)	RDC : Vol 239 (Bureau 166)
RDC : Vol 240 (Bureau 156)	RDC : Vol 241 (Bureau 157)
RDC : Vol 242 (Bureau 158)	RDC : Vol 243 (Bureau 159)
RDC : Vol 244 (Bureau 160)	RDC : Vol 245 (Bureau 161)
RDC : Vol 246 (Bureau 162)	RDC : Vol 247 (Bureau 163)
RDC : Vol 248 (Bureau 164)	RDC : Vol 249 (Bureau 165)
RDC : Vol 250 (W.c 10)	RDC : Vol 253 (Dégagement 2)
RDC : Vol 254 (Rgt 3)	RDC : Vol 255 (Rgt 2)
RDC : Vol 256 (Serveur)	RDC : Vol 257 (Imprimantes)
RDC : Vol 258 (Couloir 20)	R+2 : Vol 259 (Bureau 167)
R+2 : Vol 260 (Bureau 168)	R+2 : Vol 261 (Bureau 169)
R+2 : Vol 262 (Bureau 170)	R+2 : Vol 263 (Bureau 171)
R+2 : Vol 264 (Cage escalier 16)	R+2 : Vol 265 (Bureau 173)
R+2 : Vol 266 (Bureau 174)	R+2 : Vol 267 (Bureau 175)
R+2 : Vol 268 (Bureau 176)	R+2 : Vol 269 (Palier 2)
R+2 : Vol 270 (W.c 11)	R+2 : Vol 271 (Archives 10)
R+2 : Vol 272 (Rgt 4)	R+2 : Vol 273 (Rgt 5)
R+2 : Vol 274 (Bureau 177)	R+2 : Vol 275 (Bureau 178)
R+2 : Vol 276 (Bureau 179)	R+2 : Vol 277 (Bureau 180)
R+2 : Vol 278 (Dégagement 3)	R+2 : Vol 279 (Couloir 21)
R+2 : Vol 280 (Bureau 181)	R+2 : Vol 281 (Bureau 182)
R+2 : Vol 282 (Bureau 183)	R+2 : Vol 283 (Bureau 184)
R+2 : Vol 284 (Bureau 185)	R+2 : Vol 285 (Bureau 186)
R+2 : Vol 286 (Cage escalier 17)	R+2 : Vol 287 (Bureau 188)
R+2 : Vol 288 (Bureau 189)	R+2 : Vol 289 (Bureau 190)
R+2 : Vol 290 (Bureau 191)	R+2 : Vol 291 (Bureau 192)
R+2 : Vol 292 (Bureau 193)	R+2 : Vol 293 (Bureau 194)
R+2 : Vol 294 (Bureau 195)	R+2 : Vol 295 (Bureau 196)
R+2 : Vol 296 (Bureau 197)	R+2 : Vol 297 (Bureau 198)
R+2 : Vol 298 (Bureau 199)	R+2 : Vol 299 (Bureau 200)
R+2 : Vol 300 (Archives 11)	R+2 : Vol 301 (Rgt 6)
R+2 : Vol 302 (Bureau 201)	Sous sol : Vol 303 (Extérieur 1)
Sous sol : Vol 304 (Extérieur 2)	Sous sol : Vol 305 (Extérieur 3)
Sous sol : Vol 306 (Extérieur 4)	:

E.2 LISTE DES LOCAUX NON VISITÉS

Localisation	Motif	Remarque
Vol 47	Absence de trappe de visite	

(Machinerie ascenseur)

E-3 RÉSULTAT DES MESURES

Etalonnage

1	Etalonnage début	Valeur témoin	0	Valeur étalonnage	0	mesure conforme notice fournisseur
2	Etalonnage fin	Valeur témoin	0	Valeur étalonnage	0	mesure conforme notice fournisseur

TABLEAU DES MESURES

N° de Mesure	Zone	Unité de diagnostic (UD)	Localisation de la mesure	Substrat	Revêtement	Valeurs ou constat visuel	Etat de conservation	Travaux envisagés
DRAIO R+1 - Vol 27 (Cage escalier 9)								
1411	Plancher bas	Plafond plâtre peint -Plafond1	Bas Centre	Plâtre	Peinture	0,09 mg/cm²	Non dégradé	Inconnu
1412	Plancher bas	Plafond plâtre peint -Plafond1	Centre Gauche	Plâtre	Peinture	0,01 mg/cm²	Non dégradé	Inconnu
1413	C	Mur bois (Mur de Bois)-Mur1	Haut Droite	Bois	Brut	Non mesuré	-	Inconnu
1414	D	Mur plâtre (Mur)-Mur1	Haut Gauche	Plâtre	Peinture	16,4 mg/cm²	Non dégradé	Inconnu
1415	B	Mur plâtre (Mur)-Mur1	Bas Gauche	Plâtre	Peinture	14,11 mg/cm²	Non dégradé	Inconnu
Nombre total d'unités de Diagnostic :		4						
N° de Mesure	Zone	Unité de diagnostic (UD)	Localisation de la mesure	Substrat	Revêtement	Valeurs ou constat visuel	Etat de conservation	Travaux envisagés
DRAIO R+2 - Vol 28 (Cage escalier 10)								
1416	Plancher haut	Plafond plaques de plâtre (Plafond plaques de plâtre)-Plafond1	Centre Droite	Plâtre	Peinture	Non mesuré	-	Inconnu
1417	D	Mur bois (Mur de Bois)-Mur1	Bas Droite	Bois	Brut	Non mesuré	-	Inconnu
1418	C	Mur bois (Mur de Bois)-Mur1	Bas Centre	Bois	Brut	Non mesuré	-	Inconnu
1419	B	Mur bois (Mur de Bois)-Mur1	Haut Droite	Bois	Brut	Non mesuré	-	Inconnu
1420	D	Mur plâtre (Mur)-Mur1	Centre Centre	Plâtre	Peinture	11,43 mg/cm²	Non dégradé	Inconnu
1421	B	Mur plâtre (Mur)-Mur1	Haut Centre	Plâtre	Peinture	16,26 mg/cm²	Non dégradé	Inconnu
Nombre total d'unités de Diagnostic :		6						

N° de Mesure	Zone	Unité de diagnostic (UD)	Localisation de la mesure	Substrat	Revêtement	Valeurs ou constat visuel	Etat de conservation	Travaux envisagés
DRAIO RDC - Vol 26 (Cage escalier 8)								
1406	Plancher bas	Plafond plâtre peint -Plafond1	Haut Droite	Plâtre	Peinture	0,08 mg/cm²	Non dégradé	Inconnu
1407	Plancher bas	Plafond plâtre peint -Plafond1	Haut Gauche	Plâtre	Peinture	0,09 mg/cm²	Non dégradé	Inconnu
1408	C	Mur bois (Mur de Bois)-Mur1	Bas Gauche	Bois	Brut	Non mesuré	-	Inconnu
1409	D	Mur plâtre (Mur)-Mur1	Haut Centre	Plâtre	Peinture	14,43 mg/cm²	Non dégradé	Inconnu
1410	B	Mur plâtre (Mur)-Mur1	Centre Gauche	Plâtre	Peinture	10,37 mg/cm²	Non dégradé	Inconnu

Nombre total d'unités de Diagnostic : 4

N° de Mesure	Zone	Unité de diagnostic (UD)	Localisation de la mesure	Substrat	Revêtement	Valeurs ou constat visuel	Etat de conservation	Travaux envisagés
DRAIO sous sol - Vol 25 (Cage escalier 7)								
1396	Plancher bas	Plafond plâtre peint -Plafond1	Bas Droite	Plâtre	Peinture	0,04 mg/cm²	Non dégradé	Inconnu
1397	Plancher bas	Plafond plâtre peint -Plafond1	Haut Gauche	Plâtre	Peinture	0,03 mg/cm²	Non dégradé	Inconnu
1398	B	Mur pierre brut -Mur1	Haut Droite	Pierre	Brut	Non mesuré	-	Inconnu
1399	C	Mur pierre brut -Mur1	Bas Centre	Pierre	Brut	Non mesuré	-	Inconnu
1400	C	Mur plâtre peint-Mur1	Haut Gauche	Plâtre	Peinture	0,03 mg/cm²	Non dégradé	Inconnu
1401	C	Mur plâtre peint-Mur1	Bas Centre	Plâtre	Peinture	0,08 mg/cm²	Non dégradé	Inconnu
1402	D	Mur plâtre peint-Mur1	Bas Gauche	Plâtre	Peinture	0,04 mg/cm²	Non dégradé	Inconnu
1403	D	Mur plâtre peint-Mur1	Haut Centre	Plâtre	Peinture	0,07 mg/cm²	Non dégradé	Inconnu
1404	A	Mur plâtre peint-Mur1	Bas Gauche	Plâtre	Peinture	0,03 mg/cm²	Non dégradé	Inconnu

N° de Mesure	Zone	Unité de diagnostic (UD)	Localisation de la mesure	Substrat	Revêtement	Valeurs ou constat visuel	Etat de conservation	Travaux envisagés
DRAIO sous sol - Vol 25 (Cage escalier 7)								
1405	A	Mur platre peint-Mur1	Haut Gauche	Plâtre	Peinture	0,09 mg/cm²	Non dégradé	Inconnu
Nombre total d'unités de Diagnostic : 6								
N° de Mesure	Zone	Unité de diagnostic (UD)	Localisation de la mesure	Substrat	Revêtement	Valeurs ou constat visuel	Etat de conservation	Travaux envisagés
EAFC R+1 - Vol 23 (Cage escalier 5)								
1387	Plancher bas	Plafond platre peint -Plafond1	Centre Droite	Plâtre	Peinture	0,09 mg/cm²	Non dégradé	Inconnu
1388	Plancher bas	Plafond platre peint -Plafond1	Centre Droite	Plâtre	Peinture	0,08 mg/cm²	Non dégradé	Inconnu
1389	B	Mur platre (Mur)-Mur1	Bas Droite	Plâtre	Peinture	17,79 mg/cm²	Non dégradé	Inconnu
1390	C	Mur platre (Mur)-Mur1	Bas Gauche	Plâtre	Peinture	15,77 mg/cm²	Non dégradé	Inconnu
1391	D	Mur platre (Mur)-Mur1	Centre Droite	Plâtre	Peinture	17,86 mg/cm²	Non dégradé	Inconnu
Nombre total d'unités de Diagnostic : 4								
N° de Mesure	Zone	Unité de diagnostic (UD)	Localisation de la mesure	Substrat	Revêtement	Valeurs ou constat visuel	Etat de conservation	Travaux envisagés
EAFC R+2 - Vol 24 (Cage escalier 6)								
1392	Plancher bas	Plafond plaques de plâtre (Plafond plaques de plâtre)-Plafond1	Haut Centre	Plâtre	Peinture	Non mesuré	-	Inconnu
1393	D	Mur platre (Mur)-Mur1	Centre Centre	Plâtre	Peinture	19,7 mg/cm²	Non dégradé	Inconnu
1394	A	Mur platre (Mur)-Mur1	Centre Droite	Plâtre	Peinture	17,5 mg/cm²	Non dégradé	Inconnu
1395	B	Mur platre (Mur)-Mur1	Bas Centre	Plâtre	Peinture	12,66 mg/cm²	Non dégradé	Inconnu
Nombre total d'unités de Diagnostic : 4								

N° de Mesure	Zone	Unité de diagnostic (UD)	Localisation de la mesure	Substrat	Revêtement	Valeurs ou constat visuel	Etat de conservation	Travaux envisagés
EAFC RDC - Vol 22 (Cage escalier 4)								
1382	Plancher bas	Plafond plâtre peint -Plafond1	Centre Droite	Plâtre	Peinture	0,05 mg/cm²	Non dégradé	Inconnu
1383	Plancher bas	Plafond plâtre peint -Plafond1	Centre Gauche	Plâtre	Peinture	0,02 mg/cm²	Non dégradé	Inconnu
1384	D	Mur plâtre (Mur)-Mur1	Bas Droite	Plâtre	Peinture	11,44 mg/cm²	Non dégradé	Inconnu
1385	C	Mur plâtre (Mur)-Mur1	Haut Gauche	Plâtre	Peinture	10,84 mg/cm²	Non dégradé	Inconnu
1386	B	Mur plâtre (Mur)-Mur1	Bas Droite	Plâtre	Peinture	12,45 mg/cm²	Non dégradé	Inconnu

Nombre total d'unités de Diagnostic : 4

N° de Mesure	Zone	Unité de diagnostic (UD)	Localisation de la mesure	Substrat	Revêtement	Valeurs ou constat visuel	Etat de conservation	Travaux envisagés
EAFC sous sol - Vol 21 (Cage escalier 3)								
1373	Plancher bas	Plafond plâtre peint -Plafond1	Bas Droite	Plâtre	Peinture	0,02 mg/cm²	Non dégradé	Inconnu
1374	Plancher bas	Plafond plâtre peint -Plafond1	Haut Droite	Plâtre	Peinture	0,04 mg/cm²	Non dégradé	Inconnu
1375	B	Mur plâtre peint-Mur1	Centre Gauche	Plâtre	Peinture	0,04 mg/cm²	Non dégradé	Inconnu
1376	B	Mur plâtre peint-Mur1	Bas Droite	Plâtre	Peinture	0,06 mg/cm²	Non dégradé	Inconnu
1377	C	Mur plâtre peint-Mur1	Bas Gauche	Plâtre	Peinture	0,06 mg/cm²	Non dégradé	Inconnu
1378	C	Mur plâtre peint-Mur1	Bas Droite	Plâtre	Peinture	0,06 mg/cm²	Non dégradé	Inconnu
1379	D	Mur parpaing brut (Mur parpaing brut)-Mb1	Haut Droite	Nu	Brut	Non mesuré	-	Inconnu
1380	C	Mur parpaing brut (Mur parpaing brut)-Mb1	Centre Gauche	Nu	Brut	Non mesuré	-	Inconnu
1381	A	Mur parpaing brut (Mur parpaing brut)-Mb1	Haut Droite	Nu	Brut	Non mesuré	-	Inconnu

Nombre total d'unités de Diagnostic : 6

N° de Mesure	Zone	Unité de diagnostic (UD)	Localisation de la mesure	Substrat	Revêtement	Valeurs ou constat visuel	Etat de conservation	Travaux envisagés
R+1 - Vol 100 (Bureau 44)								
658	Plancher bas	Plafond platre peint -Plafond1	Centre Droite	Plâtre	Peinture	0,06 mg/cm ²	Non dégradé	Inconnu
659	Plancher bas	Plafond platre peint -Plafond1	Bas Gauche	Plâtre	Peinture	0,06 mg/cm ²	Non dégradé	Inconnu
915	A	Mur platre peint-Mur1	Centre Droite	Plâtre	Peinture	0,07 mg/cm ²	Non dégradé	Inconnu
916	A	Mur platre peint-Mur1	Bas Gauche	Plâtre	Peinture	0,05 mg/cm ²	Non dégradé	Inconnu

Nombre total d'unités de Diagnostic : 2

N° de Mesure	Zone	Unité de diagnostic (UD)	Localisation de la mesure	Substrat	Revêtement	Valeurs ou constat visuel	Etat de conservation	Travaux envisagés
R+1 - Vol 101 (Bureau 45)								
660	Plancher bas	Plafond platre peint -Plafond1	Centre Gauche	Plâtre	Peinture	0,04 mg/cm ²	Non dégradé	Inconnu
661	Plancher bas	Plafond platre peint -Plafond1	Centre Centre	Plâtre	Peinture	0,05 mg/cm ²	Non dégradé	Inconnu
913	A	Mur platre peint-Mur1	Bas Gauche	Plâtre	Peinture	0,03 mg/cm ²	Non dégradé	Inconnu
914	A	Mur platre peint-Mur1	Haut Droite	Plâtre	Peinture	0,03 mg/cm ²	Non dégradé	Inconnu

Nombre total d'unités de Diagnostic : 2

N° de Mesure	Zone	Unité de diagnostic (UD)	Localisation de la mesure	Substrat	Revêtement	Valeurs ou constat visuel	Etat de conservation	Travaux envisagés
R+1 - Vol 102 (Bureau 47)								

N° de Mesure	Zone	Unité de diagnostic (UD)	Localisation de la mesure	Substrat	Revêtement	Valeurs ou constat visuel	Etat de conservation	Travaux envisagés
R+1 - Vol 102 (Bureau 47)								
664	Plancher bas	Plafond platre peint -Plafond1	Bas Centre	Plâtre	Peinture	0,08 mg/cm²	Non dégradé	Inconnu
665	Plancher bas	Plafond platre peint -Plafond1	Centre Droite	Plâtre	Peinture	0,06 mg/cm²	Non dégradé	Inconnu
921	A	Mur platre peint-Mur1	Haut Centre	Plâtre	Peinture	0,09 mg/cm²	Non dégradé	Inconnu
922	A	Mur platre peint-Mur1	Haut Droite	Plâtre	Peinture	0,03 mg/cm²	Non dégradé	Inconnu
Nombre total d'unités de Diagnostic :		2						
N° de Mesure	Zone	Unité de diagnostic (UD)	Localisation de la mesure	Substrat	Revêtement	Valeurs ou constat visuel	Etat de conservation	Travaux envisagés
R+1 - Vol 103 (Bureau 46)								
668	Plancher bas	Plafond platre peint -Plafond1	Centre Droite	Plâtre	Peinture	0,06 mg/cm²	Non dégradé	Inconnu
669	Plancher bas	Plafond platre peint -Plafond1	Bas Centre	Plâtre	Peinture	0,08 mg/cm²	Non dégradé	Inconnu
923	A	Mur platre peint-Mur1	Bas Gauche	Plâtre	Peinture	0,04 mg/cm²	Non dégradé	Inconnu
924	A	Mur platre peint-Mur1	Centre Droite	Plâtre	Peinture	0,04 mg/cm²	Non dégradé	Inconnu
Nombre total d'unités de Diagnostic :		2						
N° de Mesure	Zone	Unité de diagnostic (UD)	Localisation de la mesure	Substrat	Revêtement	Valeurs ou constat visuel	Etat de conservation	Travaux envisagés
R+1 - Vol 104 (Bureau 48)								
672	Plancher bas	Plafond platre peint -Plafond1	Haut Centre	Plâtre	Peinture	0,03 mg/cm²	Non dégradé	Inconnu

N° de Mesure	Zone	Unité de diagnostic (UD)	Localisation de la mesure	Substrat	Revêtement	Valeurs ou constat visuel	Etat de conservation	Travaux envisagés
R+1 - Vol 104 (Bureau 48)								
673	Plancher bas	Plafond plâtre peint -Plafond1	Haut Centre	Plâtre	Peinture	0,03 mg/cm ²	Non dégradé	Inconnu
925	A	Mur plâtre peint-Mur1	Haut Gauche	Plâtre	Peinture	0,03 mg/cm ²	Non dégradé	Inconnu
926	A	Mur plâtre peint-Mur1	Bas Droite	Plâtre	Peinture	0,04 mg/cm ²	Non dégradé	Inconnu

Nombre total d'unités de Diagnostic : 2

N° de Mesure	Zone	Unité de diagnostic (UD)	Localisation de la mesure	Substrat	Revêtement	Valeurs ou constat visuel	Etat de conservation	Travaux envisagés
R+1 - Vol 105 (Bureau 49)								
676	Plancher bas	Plafond plâtre peint -Plafond1	Haut Gauche	Plâtre	Peinture	0,02 mg/cm ²	Non dégradé	Inconnu
677	Plancher bas	Plafond plâtre peint -Plafond1	Haut Droite	Plâtre	Peinture	0,03 mg/cm ²	Non dégradé	Inconnu
927	A	Mur plâtre peint-Mur1	Centre Droite	Plâtre	Peinture	0,09 mg/cm ²	Non dégradé	Inconnu
928	A	Mur plâtre peint-Mur1	Centre Gauche	Plâtre	Peinture	0,04 mg/cm ²	Non dégradé	Inconnu

Nombre total d'unités de Diagnostic : 2

N° de Mesure	Zone	Unité de diagnostic (UD)	Localisation de la mesure	Substrat	Revêtement	Valeurs ou constat visuel	Etat de conservation	Travaux envisagés
R+1 - Vol 106 (Bureau 50)								
678	Plancher haut	Plafond plâtre peint -Plafond1	Centre Centre	Plâtre	Peinture	0,05 mg/cm ²	Non dégradé	Inconnu
679	Plancher haut	Plafond plâtre peint -Plafond1	Centre Gauche	Plâtre	Peinture	0,04 mg/cm ²	Non dégradé	Inconnu

N° de Mesure	Zone	Unité de diagnostic (UD)	Localisation de la mesure	Substrat	Revêtement	Valeurs ou constat visuel	Etat de conservation	Travaux envisagés
-----------------	------	--------------------------	------------------------------	----------	------------	------------------------------	----------------------	-------------------

R+1 - Vol 106 (Bureau 50)

929	A	Mur platre peint-Mur1	Centre Droite	Plâtre	Peinture	0,03 mg/cm ²	Non dégradé	Inconnu
930	A	Mur platre peint-Mur1	Haut Centre	Plâtre	Peinture	0,07 mg/cm ²	Non dégradé	Inconnu

Nombre total d'unités de Diagnostic : 2

N° de Mesure	Zone	Unité de diagnostic (UD)	Localisation de la mesure	Substrat	Revêtement	Valeurs ou constat visuel	Etat de conservation	Travaux envisagés
-----------------	------	--------------------------	------------------------------	----------	------------	------------------------------	----------------------	-------------------

R+1 - Vol 107 (Bureau 51)

684	Plancher bas	Plafond platre peint -Plafond1	Bas Gauche	Plâtre	Peinture	0,07 mg/cm ²	Non dégradé	Inconnu
685	Plancher bas	Plafond platre peint -Plafond1	Haut Droite	Plâtre	Peinture	0,03 mg/cm ²	Non dégradé	Inconnu
931	A	Mur platre peint-Mur1	Bas Centre	Plâtre	Peinture	0,09 mg/cm ²	Non dégradé	Inconnu
932	A	Mur platre peint-Mur1	Bas Gauche	Plâtre	Peinture	0,07 mg/cm ²	Non dégradé	Inconnu

Nombre total d'unités de Diagnostic : 2

N° de Mesure	Zone	Unité de diagnostic (UD)	Localisation de la mesure	Substrat	Revêtement	Valeurs ou constat visuel	Etat de conservation	Travaux envisagés
-----------------	------	--------------------------	------------------------------	----------	------------	------------------------------	----------------------	-------------------

R+1 - Vol 108 (Bureau 52)

690	Plancher haut	Plafond platre peint -Plafond1	Haut Gauche	Plâtre	Peinture	0,01 mg/cm ²	Non dégradé	Inconnu
691	Plancher haut	Plafond platre peint -Plafond1	Bas Gauche	Plâtre	Peinture	0,06 mg/cm ²	Non dégradé	Inconnu
933	A	Mur platre peint-Mur1	Centre Droite	Plâtre	Peinture	0,03 mg/cm ²	Non dégradé	Inconnu
934	A	Mur platre peint-Mur1	Haut Gauche	Plâtre	Peinture	0,05 mg/cm ²	Non dégradé	Inconnu

Nombre total d'unités de Diagnostic : 2

N° de Mesure	Zone	Unité de diagnostic (UD)	Localisation de la mesure	Substrat	Revêtement	Valeurs ou constat visuel	Etat de conservation	Travaux envisagés
R+1 - Vol 109 (Bureau 53)								
696	Plancher haut	Plafond platre peint -Plafond1	Centre Gauche	Plâtre	Peinture	0,04 mg/cm ²	Non dégradé	Inconnu
697	Plancher haut	Plafond platre peint -Plafond1	Haut Centre	Plâtre	Peinture	0,02 mg/cm ²	Non dégradé	Inconnu
935	A	Mur platre peint-Mur1	Haut Droite	Plâtre	Peinture	0,01 mg/cm ²	Non dégradé	Inconnu
936	A	Mur platre peint-Mur1	Bas Centre	Plâtre	Peinture	0,09 mg/cm ²	Non dégradé	Inconnu

Nombre total d'unités de Diagnostic : 2

N° de Mesure	Zone	Unité de diagnostic (UD)	Localisation de la mesure	Substrat	Revêtement	Valeurs ou constat visuel	Etat de conservation	Travaux envisagés
R+1 - Vol 110 (Bureau 54)								
700	Plancher bas	Plafond platre peint -Plafond1	Bas Centre	Plâtre	Peinture	0,07 mg/cm ²	Non dégradé	Inconnu
701	Plancher bas	Plafond platre peint -Plafond1	Bas Centre	Plâtre	Peinture	0,08 mg/cm ²	Non dégradé	Inconnu

Nombre total d'unités de Diagnostic : 1

N° de Mesure	Zone	Unité de diagnostic (UD)	Localisation de la mesure	Substrat	Revêtement	Valeurs ou constat visuel	Etat de conservation	Travaux envisagés
R+1 - Vol 111 (Bureau 55)								
704	Plancher bas	Plafond platre peint -Plafond1	Bas Droite	Plâtre	Peinture	0,09 mg/cm ²	Non dégradé	Inconnu

N° de Mesure	Zone	Unité de diagnostic (UD)	Localisation de la mesure	Substrat	Revêtement	Valeurs ou constat visuel	Etat de conservation	Travaux envisagés
R+1 - Vol 111 (Bureau 55)								
705	Plancher bas	Plafond platre peint -Plafond1	Bas Gauche	Plâtre	Peinture	0,07 mg/cm²	Non dégradé	Inconnu
937	A	Mur platre peint-Mur1	Haut Centre	Plâtre	Peinture	0,07 mg/cm²	Non dégradé	Inconnu
938	A	Mur platre peint-Mur1	Bas Droite	Plâtre	Peinture	0,06 mg/cm²	Non dégradé	Inconnu
Nombre total d'unités de Diagnostic : 2								
N° de Mesure	Zone	Unité de diagnostic (UD)	Localisation de la mesure	Substrat	Revêtement	Valeurs ou constat visuel	Etat de conservation	Travaux envisagés
R+1 - Vol 112 (Couloir 8)								
680	Plancher haut	Plafond platre peint -Plafond1	Centre Droite	Plâtre	Peinture	0,06 mg/cm²	Non dégradé	Inconnu
681	Plancher haut	Plafond platre peint -Plafond1	Centre Droite	Plâtre	Peinture	0,06 mg/cm²	Non dégradé	Inconnu
825	C	Mur platre (Mur)-Mur1	Centre Centre	Plâtre	Peinture	14,55 mg/cm²	Non dégradé	Inconnu
826	D	Mur platre (Mur)-Mur1	Bas Centre	Plâtre	Peinture	18,67 mg/cm²	Non dégradé	Inconnu
827	B	Mur platre (Mur)-Mur1	Centre Centre	Plâtre	Peinture	15,44 mg/cm²	Non dégradé	Inconnu
883	G	Mur platre peint-Mur1	Centre Gauche	Plâtre	Peinture	0,06 mg/cm²	Non dégradé	Inconnu
884	G	Mur platre peint-Mur1	Haut Droite	Plâtre	Peinture	0,09 mg/cm²	Non dégradé	Inconnu
885	H	Mur platre peint-Mur1	Haut Droite	Plâtre	Peinture	0,03 mg/cm²	Non dégradé	Inconnu
886	H	Mur platre peint-Mur1	Bas Gauche	Plâtre	Peinture	0,06 mg/cm²	Non dégradé	Inconnu
887	I	Mur platre peint-Mur1	Bas Droite	Plâtre	Peinture	0,07 mg/cm²	Non dégradé	Inconnu
888	I	Mur platre peint-Mur1	Bas Centre	Plâtre	Peinture	0,01 mg/cm²	Non dégradé	Inconnu
889	F	Mur platre peint-Mur1	Haut Centre	Plâtre	Peinture	0,05 mg/cm²	Non dégradé	Inconnu

Plomb

N° de Mesure	Zone	Unité de diagnostic (UD)	Localisation de la mesure	Substrat	Revêtement	Valeurs ou constat visuel	Etat de conservation	Travaux envisagés
R+1 - Vol 112 (Couloir 8)								
890	F	Mur platre peint-Mur1	Centre Centre	Plâtre	Peinture	0,03 mg/cm ²	Non dégradé	Inconnu
891	E	Mur platre peint-Mur1	Bas Centre	Plâtre	Peinture	0,07 mg/cm ²	Non dégradé	Inconnu
892	E	Mur platre peint-Mur1	Bas Droite	Plâtre	Peinture	0,04 mg/cm ²	Non dégradé	Inconnu
893	D	Mur platre peint-Mur1	Bas Centre	Plâtre	Peinture	0,09 mg/cm ²	Non dégradé	Inconnu
894	D	Mur platre peint-Mur1	Haut Droite	Plâtre	Peinture	0,04 mg/cm ²	Non dégradé	Inconnu
895	C	Mur platre peint-Mur1	Centre Gauche	Plâtre	Peinture	0,06 mg/cm ²	Non dégradé	Inconnu
896	C	Mur platre peint-Mur1	Centre Gauche	Plâtre	Peinture	0,05 mg/cm ²	Non dégradé	Inconnu
897	B	Mur platre peint-Mur1	Haut Droite	Plâtre	Peinture	0,04 mg/cm ²	Non dégradé	Inconnu
898	B	Mur platre peint-Mur1	Bas Droite	Plâtre	Peinture	0,02 mg/cm ²	Non dégradé	Inconnu
899	G	Mur platre peint-Mur2	Bas Gauche	Plâtre	Peinture	0,06 mg/cm ²	Non dégradé	Inconnu
900	G	Mur platre peint-Mur2	Bas Droite	Plâtre	Peinture	0,04 mg/cm ²	Non dégradé	Inconnu
917	J	Mur platre peint-Mur1	Bas Gauche	Plâtre	Peinture	0,08 mg/cm ²	Non dégradé	Inconnu
918	J	Mur platre peint-Mur1	Bas Gauche	Plâtre	Peinture	0,06 mg/cm ²	Non dégradé	Inconnu
919	A	Mur platre peint-Mur1	Haut Gauche	Plâtre	Peinture	0,07 mg/cm ²	Non dégradé	Inconnu
920	A	Mur platre peint-Mur1	Centre Gauche	Plâtre	Peinture	0,07 mg/cm ²	Non dégradé	Inconnu
941	K	Mur platre peint-Mur1	Haut Centre	Plâtre	Peinture	0,07 mg/cm ²	Non dégradé	Inconnu
942	K	Mur platre peint-Mur1	Centre Gauche	Plâtre	Peinture	0,04 mg/cm ²	Non dégradé	Inconnu

Nombre total d'unités de Diagnostic : 16

N° de Mesure	Zone	Unité de diagnostic (UD)	Localisation de la mesure	Substrat	Revêtement	Valeurs ou constat visuel	Etat de conservation	Travaux envisagés
R+1 - Vol 113 (Bureau 57)								
648	Plancher bas	Plafond platre peint -Plafond1	Centre Gauche	Plâtre	Peinture	0,04 mg/cm ²	Non dégradé	Inconnu

N° de Mesure	Zone	Unité de diagnostic (UD)	Localisation de la mesure	Substrat	Revêtement	Valeurs ou constat visuel	Etat de conservation	Travaux envisagés
-----------------	------	--------------------------	------------------------------	----------	------------	------------------------------	----------------------	-------------------

R+1 - Vol 113 (Bureau 57)

649	Plancher bas	Plafond plâtre peint -Plafond1	Centre Gauche	Plâtre	Peinture	0,04 mg/cm ²	Non dégradé	Inconnu
881	A	Mur plâtre peint-Mur1	Haut Droite	Plâtre	Peinture	0,07 mg/cm ²	Non dégradé	Inconnu
882	A	Mur plâtre peint-Mur1	Haut Droite	Plâtre	Peinture	0,05 mg/cm ²	Non dégradé	Inconnu
903	A	Mur plâtre peint-Mur2	Bas Droite	Plâtre	Peinture	0,07 mg/cm ²	Non dégradé	Inconnu
904	A	Mur plâtre peint-Mur2	Bas Centre	Plâtre	Peinture	0,02 mg/cm ²	Non dégradé	Inconnu
905	B	Mur plâtre peint-Mur1	Bas Droite	Plâtre	Peinture	0,04 mg/cm ²	Non dégradé	Inconnu
906	B	Mur plâtre peint-Mur1	Bas Gauche	Plâtre	Peinture	0,04 mg/cm ²	Non dégradé	Inconnu

Nombre total d'unités de Diagnostic : 4

N° de Mesure	Zone	Unité de diagnostic (UD)	Localisation de la mesure	Substrat	Revêtement	Valeurs ou constat visuel	Etat de conservation	Travaux envisagés
-----------------	------	--------------------------	------------------------------	----------	------------	------------------------------	----------------------	-------------------

R+1 - Vol 114 (Bureau 59)

646	Plancher bas	Plafond plâtre peint -Plafond1	Centre Gauche	Plâtre	Peinture	0,04 mg/cm ²	Non dégradé	Inconnu
647	Plancher bas	Plafond plâtre peint -Plafond1	Haut Droite	Plâtre	Peinture	0,03 mg/cm ²	Non dégradé	Inconnu
907	A	Mur plâtre peint-Mur1	Haut Centre	Plâtre	Peinture	0,09 mg/cm ²	Non dégradé	Inconnu
908	A	Mur plâtre peint-Mur1	Bas Droite	Plâtre	Peinture	0,06 mg/cm ²	Non dégradé	Inconnu

Nombre total d'unités de Diagnostic : 2

N° de Mesure	Zone	Unité de diagnostic (UD)	Localisation de la mesure	Substrat	Revêtement	Valeurs ou constat visuel	Etat de conservation	Travaux envisagés
-----------------	------	--------------------------	------------------------------	----------	------------	------------------------------	----------------------	-------------------

R+1 - Vol 115 (Bureau 58)

N° de Mesure	Zone	Unité de diagnostic (UD)	Localisation de la mesure	Substrat	Revêtement	Valeurs ou constat visuel	Etat de conservation	Travaux envisagés
R+1 - Vol 115 (Bureau 58)								
650	Plancher bas	Plafond plâtre peint -Plafond1	Bas Gauche	Plâtre	Peinture	0,07 mg/cm ²	Non dégradé	Inconnu
651	Plancher bas	Plafond plâtre peint -Plafond1	Centre Centre	Plâtre	Peinture	0,05 mg/cm ²	Non dégradé	Inconnu
909	A	Mur plâtre peint-Mur1	Haut Gauche	Plâtre	Peinture	0,09 mg/cm ²	Non dégradé	Inconnu
910	A	Mur plâtre peint-Mur1	Centre Droite	Plâtre	Peinture	0,02 mg/cm ²	Non dégradé	Inconnu
Nombre total d'unités de Diagnostic :		2						
N° de Mesure	Zone	Unité de diagnostic (UD)	Localisation de la mesure	Substrat	Revêtement	Valeurs ou constat visuel	Etat de conservation	Travaux envisagés
R+1 - Vol 116 (Bureau 60)								
652	Plancher bas	Plafond plâtre peint -Plafond1	Bas Centre	Plâtre	Peinture	0,08 mg/cm ²	Non dégradé	Inconnu
653	Plancher bas	Plafond plâtre peint -Plafond1	Centre Centre	Plâtre	Peinture	0,05 mg/cm ²	Non dégradé	Inconnu
901	A	Mur plâtre peint-Mur1	Haut Gauche	Plâtre	Peinture	0,04 mg/cm ²	Non dégradé	Inconnu
902	A	Mur plâtre peint-Mur1	Centre Centre	Plâtre	Peinture	0,03 mg/cm ²	Non dégradé	Inconnu
Nombre total d'unités de Diagnostic :		2						
N° de Mesure	Zone	Unité de diagnostic (UD)	Localisation de la mesure	Substrat	Revêtement	Valeurs ou constat visuel	Etat de conservation	Travaux envisagés
R+1 - Vol 117 (Bureau 61)								
654	Plancher bas	Plafond plâtre peint -Plafond1	Bas Centre	Plâtre	Peinture	0,08 mg/cm ²	Non dégradé	Inconnu

N° de Mesure	Zone	Unité de diagnostic (UD)	Localisation de la mesure	Substrat	Revêtement	Valeurs ou constat visuel	Etat de conservation	Travaux envisagés
R+1 - Vol 117 (Bureau 61)								
655	Plancher bas	Plafond plâtre peint -Plafond1	Bas Centre	Plâtre	Peinture	0,07 mg/cm ²	Non dégradé	Inconnu
Nombre total d'unités de Diagnostic : 1								
N° de Mesure	Zone	Unité de diagnostic (UD)	Localisation de la mesure	Substrat	Revêtement	Valeurs ou constat visuel	Etat de conservation	Travaux envisagés
R+1 - Vol 118 (W.c 3)								
656	Plancher bas	Plafond plâtre peint -Plafond1	Haut Centre	Plâtre	Peinture	0,03 mg/cm ²	Non dégradé	Inconnu
657	Plancher bas	Plafond plâtre peint -Plafond1	Bas Droite	Plâtre	Peinture	0,08 mg/cm ²	Non dégradé	Inconnu
911	A	Mur plâtre peint-Mur1	Bas Droite	Plâtre	Peinture	0,06 mg/cm ²	Non dégradé	Inconnu
912	A	Mur plâtre peint-Mur1	Centre Droite	Plâtre	Peinture	0,08 mg/cm ²	Non dégradé	Inconnu
Nombre total d'unités de Diagnostic : 2								
N° de Mesure	Zone	Unité de diagnostic (UD)	Localisation de la mesure	Substrat	Revêtement	Valeurs ou constat visuel	Etat de conservation	Travaux envisagés
R+1 - Vol 119 (Bureau 62)								
632	Plancher bas	Plafond plâtre peint -Plafond1	Bas Droite	Plâtre	Peinture	0,08 mg/cm ²	Non dégradé	Inconnu
633	Plancher bas	Plafond plâtre peint -Plafond1	Haut Droite	Plâtre	Peinture	0,03 mg/cm ²	Non dégradé	Inconnu
858	A	Mur plaques de plâtre (Mur plaques de plâtre)-Placo1	Haut Centre	Plâtre	Peinture	Non mesuré	-	Inconnu

N° de Mesure	Zone	Unité de diagnostic (UD)	Localisation de la mesure	Substrat	Revêtement	Valeurs ou constat visuel	Etat de conservation	Travaux envisagés
-----------------	------	--------------------------	------------------------------	----------	------------	------------------------------	----------------------	-------------------

R+1 - Vol 119 (Bureau 62)

859	B	Mur plaques de plâtre (Mur plaques de plâtre)-Placo1	Haut Centre	Plâtre	Peinture	Non mesuré	-	Inconnu
-----	---	--	-------------	--------	----------	------------	---	---------

Nombre total d'unités de Diagnostic : 3

N° de Mesure	Zone	Unité de diagnostic (UD)	Localisation de la mesure	Substrat	Revêtement	Valeurs ou constat visuel	Etat de conservation	Travaux envisagés
-----------------	------	--------------------------	------------------------------	----------	------------	------------------------------	----------------------	-------------------

R+1 - Vol 120 (Salle de réunion 3)

634	Plancher bas	Plafond platre peint -Plafond1	Haut Gauche	Plâtre	Peinture	0,01 mg/cm²	Non dégradé	Inconnu
635	Plancher bas	Plafond platre peint -Plafond1	Bas Gauche	Plâtre	Peinture	0,07 mg/cm²	Non dégradé	Inconnu
856	A	Mur plaques de plâtre (Mur plaques de plâtre)-Placo1	Haut Centre	Plâtre	Peinture	Non mesuré	-	Inconnu

Nombre total d'unités de Diagnostic : 2

N° de Mesure	Zone	Unité de diagnostic (UD)	Localisation de la mesure	Substrat	Revêtement	Valeurs ou constat visuel	Etat de conservation	Travaux envisagés
-----------------	------	--------------------------	------------------------------	----------	------------	------------------------------	----------------------	-------------------

R+1 - Vol 121 (Bureau 63)

644	Plancher bas	Plafond platre peint -Plafond1	Haut Droite	Plâtre	Peinture	0,03 mg/cm²	Non dégradé	Inconnu
645	Plancher bas	Plafond platre peint -Plafond1	Centre Centre	Plâtre	Peinture	0,05 mg/cm²	Non dégradé	Inconnu
857	A	Mur plaques de plâtre (Mur plaques de plâtre)-Placo1	Centre Droite	Plâtre	Peinture	Non mesuré	-	Inconnu

Nombre total d'unités de Diagnostic : 2

N° de Mesure	Zone	Unité de diagnostic (UD)	Localisation de la mesure	Substrat	Revêtement	Valeurs ou constat visuel	Etat de conservation	Travaux envisagés
R+1 - Vol 122 (Bureau 64)								
642	Planc her bas	Plafond platre peint -Plafond1	Haut Centre	Plâtre	Peinture	0,03 mg/cm²	Non dégradé	Inconnu
643	Planc her bas	Plafond platre peint -Plafond1	Centre Gauche	Plâtre	Peinture	0,04 mg/cm²	Non dégradé	Inconnu
851	A	Mur plaques de plâtre (Mur plaques de plâtre)-Placo1	Centre Gauche	Plâtre	Peinture	Non mesuré	-	Inconnu
Nombre total d'unités de Diagnostic :		2						
N° de Mesure	Zone	Unité de diagnostic (UD)	Localisation de la mesure	Substrat	Revêtement	Valeurs ou constat visuel	Etat de conservation	Travaux envisagés
R+1 - Vol 123 (Bureau 65)								
640	Planc her haut	Plafond platre peint -Plafond1	Bas Droite	Plâtre	Peinture	0,09 mg/cm²	Non dégradé	Inconnu
641	Planc her haut	Plafond platre peint -Plafond1	Bas Droite	Plâtre	Peinture	0,08 mg/cm²	Non dégradé	Inconnu
854	B	Mur plaques de plâtre (Mur plaques de plâtre)-Placo1	Bas Gauche	Plâtre	Peinture	Non mesuré	-	Inconnu
855	A	Mur plaques de plâtre (Mur plaques de plâtre)-Placo1	Centre Gauche	Plâtre	Peinture	Non mesuré	-	Inconnu
Nombre total d'unités de Diagnostic :		3						
N° de Mesure	Zone	Unité de diagnostic (UD)	Localisation de la mesure	Substrat	Revêtement	Valeurs ou constat visuel	Etat de conservation	Travaux envisagés
R+1 - Vol 124 (Bureau 66)								

N° de Mesure	Zone	Unité de diagnostic (UD)	Localisation de la mesure	Substrat	Revêtement	Valeurs ou constat visuel	Etat de conservation	Travaux envisagés
R+1 - Vol 124 (Bureau 66)								
638	Plancher bas	Plafond plâtre peint -Plafond1	Centre Droite	Plâtre	Peinture	0,06 mg/cm²	Non dégradé	Inconnu
639	Plancher bas	Plafond plâtre peint -Plafond1	Haut Droite	Plâtre	Peinture	0,03 mg/cm²	Non dégradé	Inconnu
852	D	Mur plaques de plâtre (Mur plaques de plâtre)-Placo1	Haut Gauche	Plâtre	Peinture	Non mesuré	-	Inconnu
853	A	Mur plaques de plâtre (Mur plaques de plâtre)-Placo1	Centre Droite	Plâtre	Peinture	Non mesuré	-	Inconnu

Nombre total d'unités de Diagnostic : 3

N° de Mesure	Zone	Unité de diagnostic (UD)	Localisation de la mesure	Substrat	Revêtement	Valeurs ou constat visuel	Etat de conservation	Travaux envisagés
R+1 - Vol 125 (Couloir 9)								
636	Plancher bas	Plafond plâtre peint -Plafond1	Bas Droite	Plâtre	Peinture	0,09 mg/cm²	Non dégradé	Inconnu
637	Plancher bas	Plafond plâtre peint -Plafond1	Bas Centre	Plâtre	Peinture	0,07 mg/cm²	Non dégradé	Inconnu
842	H	Mur plaques de plâtre (Mur plaques de plâtre)-Placo1	Haut Gauche	Plâtre	Peinture	Non mesuré	-	Inconnu
843	A	Mur plaques de plâtre (Mur plaques de plâtre)-Placo1	Centre Droite	Plâtre	Peinture	Non mesuré	-	Inconnu
844	G	Mur plaques de plâtre (Mur plaques de plâtre)-Placo1	Haut Droite	Plâtre	Peinture	Non mesuré	-	Inconnu
845	B	Mur plaques de plâtre (Mur plaques de plâtre)-Placo1	Bas Gauche	Plâtre	Peinture	Non mesuré	-	Inconnu

Plomb

N° de Mesure	Zone	Unité de diagnostic (UD)	Localisation de la mesure	Substrat	Revêtement	Valeurs ou constat visuel	Etat de conservation	Travaux envisagés
R+1 - Vol 125 (Couloir 9)								
846	F	Mur plaques de plâtre (Mur plaques de plâtre)-Placo1	Centre Centre	Plâtre	Peinture	Non mesuré	-	Inconnu
847	E	Mur plaques de plâtre (Mur plaques de plâtre)-Placo1	Centre Centre	Plâtre	Peinture	Non mesuré	-	Inconnu
848	C	Mur plaques de plâtre (Mur plaques de plâtre)-Placo1	Centre Gauche	Plâtre	Peinture	Non mesuré	-	Inconnu
849	E	Mur plaques de plâtre (Mur plaques de plâtre)-Placo2	Bas Centre	Plâtre	Peinture	Non mesuré	-	Inconnu
850	D	Mur plaques de plâtre (Mur plaques de plâtre)-Placo1	Haut Droite	Plâtre	Peinture	Non mesuré	-	Inconnu

Nombre total d'unités de Diagnostic : 10

N° de Mesure	Zone	Unité de diagnostic (UD)	Localisation de la mesure	Substrat	Revêtement	Valeurs ou constat visuel	Etat de conservation	Travaux envisagés
R+1 - Vol 126 (Couloir 10)								
818	Plancher bas	Plafond platre peint -Plafond1	Centre Gauche	Plâtre	Peinture	0,04 mg/cm²	Non dégradé	Inconnu
819	Plancher bas	Plafond platre peint -Plafond1	Haut Droite	Plâtre	Peinture	0,03 mg/cm²	Non dégradé	Inconnu
1077	C	Mur platre peint-Mur1	Centre Centre	Plâtre	Peinture	0,07 mg/cm²	Non dégradé	Inconnu
1078	C	Mur platre peint-Mur1	Haut Gauche	Plâtre	Peinture	0,05 mg/cm²	Non dégradé	Inconnu
1079	B	Mur platre peint-Mur1	Centre Droite	Plâtre	Peinture	0,08 mg/cm²	Non dégradé	Inconnu
1080	B	Mur platre peint-Mur1	Bas Gauche	Plâtre	Peinture	0,08 mg/cm²	Non dégradé	Inconnu
1081	D	Mur platre peint-Mur1	Centre Droite	Plâtre	Peinture	0,07 mg/cm²	Non dégradé	Inconnu
1082	D	Mur platre peint-Mur1	Bas Centre	Plâtre	Peinture	0,06 mg/cm²	Non dégradé	Inconnu
1105	A	Mur platre peint-Mur1	Haut Gauche	Plâtre	Peinture	0,02 mg/cm²	Non dégradé	Inconnu

Plomb

N° de Mesure	Zone	Unité de diagnostic (UD)	Localisation de la mesure	Substrat	Revêtement	Valeurs ou constat visuel	Etat de conservation	Travaux envisagés
-----------------	------	--------------------------	------------------------------	----------	------------	------------------------------	----------------------	-------------------

R+1 - Vol 126 (Couloir 10)

1106	A	Mur platre peint-Mur1	Centre Gauche	Plâtre	Peinture	0,02 mg/cm ²	Non dégradé	Inconnu
------	---	-----------------------	---------------	--------	----------	-------------------------	-------------	---------

Nombre total d'unités de Diagnostic : 5

N° de Mesure	Zone	Unité de diagnostic (UD)	Localisation de la mesure	Substrat	Revêtement	Valeurs ou constat visuel	Etat de conservation	Travaux envisagés
-----------------	------	--------------------------	------------------------------	----------	------------	------------------------------	----------------------	-------------------

R+1 - Vol 127 (Couloir 11)

770	Plancher bas	Plafond platre peint -Plafond1	Centre Centre	Plâtre	Peinture	0,05 mg/cm ²	Non dégradé	Inconnu
771	Plancher bas	Plafond platre peint -Plafond1	Haut Droite	Plâtre	Peinture	0,03 mg/cm ²	Non dégradé	Inconnu
820	H	Mur platre (Mur)-Mur1	Bas Droite	Plâtre	Peinture	19,76 mg/cm ²	Non dégradé	Inconnu
821	A	Mur platre (Mur)-Mur1	Centre Droite	Plâtre	Peinture	16,59 mg/cm ²	Non dégradé	Inconnu
822	B	Mur platre (Mur)-Mur1	Centre Gauche	Plâtre	Peinture	13,69 mg/cm ²	Non dégradé	Inconnu
823	F	Mur platre (Mur)-Mur1	Centre Gauche	Plâtre	Peinture	13,8 mg/cm ²	Non dégradé	Inconnu
824	G	Mur platre (Mur)-Mur1	Centre Centre	Plâtre	Peinture	14,65 mg/cm ²	Non dégradé	Inconnu
1059	C	Mur platre peint-Mur1	Centre Gauche	Plâtre	Peinture	0,05 mg/cm ²	Non dégradé	Inconnu
1060	C	Mur platre peint-Mur1	Centre Centre	Plâtre	Peinture	0,07 mg/cm ²	Non dégradé	Inconnu
1061	D	Mur platre peint-Mur1	Centre Gauche	Plâtre	Peinture	0,05 mg/cm ²	Non dégradé	Inconnu
1062	D	Mur platre peint-Mur1	Haut Centre	Plâtre	Peinture	0,05 mg/cm ²	Non dégradé	Inconnu
1063	E	Mur platre peint-Mur1	Bas Centre	Plâtre	Peinture	0,02 mg/cm ²	Non dégradé	Inconnu
1064	E	Mur platre peint-Mur1	Bas Gauche	Plâtre	Peinture	0,03 mg/cm ²	Non dégradé	Inconnu

Nombre total d'unités de Diagnostic : 9

N° de Mesure	Zone	Unité de diagnostic (UD)	Localisation de la mesure	Substrat	Revêtement	Valeurs ou constat visuel	Etat de conservation	Travaux envisagés
R+1 - Vol 128 (Bureau 67)								
810	Plancher bas	Plafond plâtre peint -Plafond1	Haut Centre	Plâtre	Peinture	0,03 mg/cm ²	Non dégradé	Inconnu
811	Plancher bas	Plafond plâtre peint -Plafond1	Centre Droite	Plâtre	Peinture	0,06 mg/cm ²	Non dégradé	Inconnu
1107	A	Mur plâtre peint-Mur1	Centre Centre	Plâtre	Peinture	0,08 mg/cm ²	Non dégradé	Inconnu
1108	A	Mur plâtre peint-Mur1	Centre Centre	Plâtre	Peinture	0,04 mg/cm ²	Non dégradé	Inconnu
Nombre total d'unités de Diagnostic :		2						
N° de Mesure	Zone	Unité de diagnostic (UD)	Localisation de la mesure	Substrat	Revêtement	Valeurs ou constat visuel	Etat de conservation	Travaux envisagés
R+1 - Vol 129 (Bureau 68)								
808	Plancher bas	Plafond plâtre peint -Plafond1	Centre Centre	Plâtre	Peinture	0,05 mg/cm ²	Non dégradé	Inconnu
809	Plancher bas	Plafond plâtre peint -Plafond1	Bas Centre	Plâtre	Peinture	0,08 mg/cm ²	Non dégradé	Inconnu
1109	A	Mur plâtre peint-Mur1	Bas Droite	Plâtre	Peinture	0,02 mg/cm ²	Non dégradé	Inconnu
1110	A	Mur plâtre peint-Mur1	Centre Gauche	Plâtre	Peinture	0,02 mg/cm ²	Non dégradé	Inconnu
Nombre total d'unités de Diagnostic :		2						
N° de Mesure	Zone	Unité de diagnostic (UD)	Localisation de la mesure	Substrat	Revêtement	Valeurs ou constat visuel	Etat de conservation	Travaux envisagés
R+1 - Vol 130 (Bureau 69)								
800	Plancher bas	Plafond plâtre peint -Plafond1	Haut Gauche	Plâtre	Peinture	0,01 mg/cm ²	Non dégradé	Inconnu

N° de Mesure	Zone	Unité de diagnostic (UD)	Localisation de la mesure	Substrat	Revêtement	Valeurs ou constat visuel	Etat de conservation	Travaux envisagés
R+1 - Vol 130 (Bureau 69)								
801	Plancher bas	Plafond platre peint -Plafond1	Haut Gauche	Plâtre	Peinture	0,01 mg/cm²	Non dégradé	Inconnu
1111	A	Mur platre peint-Mur1	Centre Centre	Plâtre	Peinture	0,04 mg/cm²	Non dégradé	Inconnu
1112	A	Mur platre peint-Mur1	Haut Gauche	Plâtre	Peinture	0,08 mg/cm²	Non dégradé	Inconnu

Nombre total d'unités de Diagnostic : 2

N° de Mesure	Zone	Unité de diagnostic (UD)	Localisation de la mesure	Substrat	Revêtement	Valeurs ou constat visuel	Etat de conservation	Travaux envisagés
R+1 - Vol 131 (Bureau 70)								
798	Plancher bas	Plafond platre peint -Plafond1	Bas Gauche	Plâtre	Peinture	0,07 mg/cm²	Non dégradé	Inconnu
799	Plancher bas	Plafond platre peint -Plafond1	Haut Droite	Plâtre	Peinture	0,03 mg/cm²	Non dégradé	Inconnu
1113	A	Mur platre peint-Mur1	Bas Centre	Plâtre	Peinture	0,03 mg/cm²	Non dégradé	Inconnu
1114	A	Mur platre peint-Mur1	Bas Centre	Plâtre	Peinture	0,01 mg/cm²	Non dégradé	Inconnu

Nombre total d'unités de Diagnostic : 2

N° de Mesure	Zone	Unité de diagnostic (UD)	Localisation de la mesure	Substrat	Revêtement	Valeurs ou constat visuel	Etat de conservation	Travaux envisagés
R+1 - Vol 132 (Bureau 71)								
794	Plancher haut	Plafond platre peint -Plafond1	Haut Gauche	Plâtre	Peinture	0,02 mg/cm²	Non dégradé	Inconnu
795	Plancher haut	Plafond platre peint -Plafond1	Centre Centre	Plâtre	Peinture	0,05 mg/cm²	Non dégradé	Inconnu

N° de Mesure	Zone	Unité de diagnostic (UD)	Localisation de la mesure	Substrat	Revêtement	Valeurs ou constat visuel	Etat de conservation	Travaux envisagés
-----------------	------	--------------------------	------------------------------	----------	------------	------------------------------	----------------------	-------------------

R+1 - Vol 132 (Bureau 71)

1115	A	Mur platre peint-Mur1	Centre Centre	Plâtre	Peinture	0,07 mg/cm ²	Non dégradé	Inconnu
1116	A	Mur platre peint-Mur1	Haut Centre	Plâtre	Peinture	0,07 mg/cm ²	Non dégradé	Inconnu

Nombre total d'unités de Diagnostic : 2

N° de Mesure	Zone	Unité de diagnostic (UD)	Localisation de la mesure	Substrat	Revêtement	Valeurs ou constat visuel	Etat de conservation	Travaux envisagés
-----------------	------	--------------------------	------------------------------	----------	------------	------------------------------	----------------------	-------------------

R+1 - Vol 133 (Bureau 72)

792	Planc her bas	Plafond platre peint -Plafond1	Centre Centre	Plâtre	Peinture	0,05 mg/cm ²	Non dégradé	Inconnu
793	Planc her bas	Plafond platre peint -Plafond1	Haut Droite	Plâtre	Peinture	0,03 mg/cm ²	Non dégradé	Inconnu
1117	A	Mur platre peint-Mur1	Centre Droite	Plâtre	Peinture	0,03 mg/cm ²	Non dégradé	Inconnu
1118	A	Mur platre peint-Mur1	Haut Droite	Plâtre	Peinture	0,08 mg/cm ²	Non dégradé	Inconnu

Nombre total d'unités de Diagnostic : 2

N° de Mesure	Zone	Unité de diagnostic (UD)	Localisation de la mesure	Substrat	Revêtement	Valeurs ou constat visuel	Etat de conservation	Travaux envisagés
-----------------	------	--------------------------	------------------------------	----------	------------	------------------------------	----------------------	-------------------

R+1 - Vol 134 (Bureau 73)

786	Planc her haut	Plafond platre peint -Plafond1	Haut Gauche	Plâtre	Peinture	0,02 mg/cm ²	Non dégradé	Inconnu
787	Planc her haut	Plafond platre peint -Plafond1	Centre Centre	Plâtre	Peinture	0,05 mg/cm ²	Non dégradé	Inconnu
1119	A	Mur platre peint-Mur1	Bas Gauche	Plâtre	Peinture	0,03 mg/cm ²	Non dégradé	Inconnu
1120	A	Mur platre peint-Mur1	Bas Droite	Plâtre	Peinture	0,08 mg/cm ²	Non dégradé	Inconnu

Nombre total d'unités de Diagnostic : 2

N° de Mesure	Zone	Unité de diagnostic (UD)	Localisation de la mesure	Substrat	Revêtement	Valeurs ou constat visuel	Etat de conservation	Travaux envisagés
R+1 - Vol 135 (Bureau 74)								
784	Plancher haut	Plafond platre peint -Plafond1	Centre Centre	Plâtre	Peinture	0,05 mg/cm ²	Non dégradé	Inconnu
785	Plancher haut	Plafond platre peint -Plafond1	Centre Droite	Plâtre	Peinture	0,06 mg/cm ²	Non dégradé	Inconnu
1121	B	Mur platre peint-Mur1	Centre Centre	Plâtre	Peinture	0,02 mg/cm ²	Non dégradé	Inconnu
1122	B	Mur platre peint-Mur1	Bas Centre	Plâtre	Peinture	0,06 mg/cm ²	Non dégradé	Inconnu

Nombre total d'unités de Diagnostic : 2

N° de Mesure	Zone	Unité de diagnostic (UD)	Localisation de la mesure	Substrat	Revêtement	Valeurs ou constat visuel	Etat de conservation	Travaux envisagés
R+1 - Vol 136 (Bureau 75)								
778	Plancher bas	Plafond platre peint -Plafond1	Centre Droite	Plâtre	Peinture	0,05 mg/cm ²	Non dégradé	Inconnu
779	Plancher bas	Plafond platre peint -Plafond1	Centre Droite	Plâtre	Peinture	0,06 mg/cm ²	Non dégradé	Inconnu
1123	A	Mur platre peint-Mur1	Bas Gauche	Plâtre	Peinture	0,03 mg/cm ²	Non dégradé	Inconnu
1124	A	Mur platre peint-Mur1	Bas Centre	Plâtre	Peinture	0,07 mg/cm ²	Non dégradé	Inconnu

Nombre total d'unités de Diagnostic : 2

N° de Mesure	Zone	Unité de diagnostic (UD)	Localisation de la mesure	Substrat	Revêtement	Valeurs ou constat visuel	Etat de conservation	Travaux envisagés
R+1 - Vol 137 (Bureau 76)								

Plomb

N° de Mesure	Zone	Unité de diagnostic (UD)	Localisation de la mesure	Substrat	Revêtement	Valeurs ou constat visuel	Etat de conservation	Travaux envisagés
R+1 - Vol 137 (Bureau 76)								
776	Plancher bas	Plafond platre peint -Plafond1	Bas Droite	Plâtre	Peinture	0,09 mg/cm ²	Non dégradé	Inconnu
777	Plancher bas	Plafond platre peint -Plafond1	Bas Centre	Plâtre	Peinture	0,08 mg/cm ²	Non dégradé	Inconnu
1075	A	Mur platre peint-Mur1	Bas Droite	Plâtre	Peinture	0,02 mg/cm ²	Non dégradé	Inconnu
1076	A	Mur platre peint-Mur1	Haut Droite	Plâtre	Peinture	0,02 mg/cm ²	Non dégradé	Inconnu
1125	A	Mur platre peint-Mur2	Haut Gauche	Plâtre	Peinture	0,08 mg/cm ²	Non dégradé	Inconnu
1126	A	Mur platre peint-Mur2	Centre Droite	Plâtre	Peinture	0,06 mg/cm ²	Non dégradé	Inconnu

Nombre total d'unités de Diagnostic : 3

N° de Mesure	Zone	Unité de diagnostic (UD)	Localisation de la mesure	Substrat	Revêtement	Valeurs ou constat visuel	Etat de conservation	Travaux envisagés
R+1 - Vol 138 (Bureau 77)								
812	Plancher haut	Plafond platre peint -Plafond1	Centre Gauche	Plâtre	Peinture	0,05 mg/cm ²	Non dégradé	Inconnu
813	Plancher haut	Plafond platre peint -Plafond1	Bas Droite	Plâtre	Peinture	0,09 mg/cm ²	Non dégradé	Inconnu
1103	A	Mur platre peint-Mur1	Centre Gauche	Plâtre	Peinture	0,07 mg/cm ²	Non dégradé	Inconnu
1104	A	Mur platre peint-Mur1	Bas Centre	Plâtre	Peinture	0,04 mg/cm ²	Non dégradé	Inconnu

Nombre total d'unités de Diagnostic : 2

N° de Mesure	Zone	Unité de diagnostic (UD)	Localisation de la mesure	Substrat	Revêtement	Valeurs ou constat visuel	Etat de conservation	Travaux envisagés
-----------------	------	--------------------------	------------------------------	----------	------------	------------------------------	----------------------	-------------------

R+1 - Vol 139 (Bureau 78)

N° de Mesure	Zone	Unité de diagnostic (UD)	Localisation de la mesure	Substrat	Revêtement	Valeurs ou constat visuel	Etat de conservation	Travaux envisagés
R+1 - Vol 139 (Bureau 78)								
814	Plancher bas	Plafond plâtre peint -Plafond1	Centre Centre	Plâtre	Peinture	0,05 mg/cm²	Non dégradé	Inconnu
815	Plancher bas	Plafond plâtre peint -Plafond1	Centre Gauche	Plâtre	Peinture	0,04 mg/cm²	Non dégradé	Inconnu
1101	A	Mur plâtre peint-Mur1	Haut Gauche	Plâtre	Peinture	0,05 mg/cm²	Non dégradé	Inconnu
1102	A	Mur plâtre peint-Mur1	Haut Droite	Plâtre	Peinture	0,04 mg/cm²	Non dégradé	Inconnu
Nombre total d'unités de Diagnostic :		2						
N° de Mesure	Zone	Unité de diagnostic (UD)	Localisation de la mesure	Substrat	Revêtement	Valeurs ou constat visuel	Etat de conservation	Travaux envisagés
R+1 - Vol 140 (Bureau 79)								
816	Plancher bas	Plafond plâtre peint -Plafond1	Haut Gauche	Plâtre	Peinture	0,01 mg/cm²	Non dégradé	Inconnu
817	Plancher bas	Plafond plâtre peint -Plafond1	Bas Centre	Plâtre	Peinture	0,08 mg/cm²	Non dégradé	Inconnu
1099	A	Mur plâtre peint-Mur1	Centre Centre	Plâtre	Peinture	0,04 mg/cm²	Non dégradé	Inconnu
1100	A	Mur plâtre peint-Mur1	Haut Droite	Plâtre	Peinture	0,08 mg/cm²	Non dégradé	Inconnu
Nombre total d'unités de Diagnostic :		2						
N° de Mesure	Zone	Unité de diagnostic (UD)	Localisation de la mesure	Substrat	Revêtement	Valeurs ou constat visuel	Etat de conservation	Travaux envisagés
R+1 - Vol 141 (Bureau 80)								
806	Plancher bas	Plafond plâtre peint -Plafond1	Centre Droite	Plâtre	Peinture	0,06 mg/cm²	Non dégradé	Inconnu

N° de Mesure	Zone	Unité de diagnostic (UD)	Localisation de la mesure	Substrat	Revêtement	Valeurs ou constat visuel	Etat de conservation	Travaux envisagés
R+1 - Vol 141 (Bureau 80)								
807	Plancher bas	Plafond plâtre peint -Plafond1	Centre Gauche	Plâtre	Peinture	0,04 mg/cm²	Non dégradé	Inconnu
1097	A	Mur plâtre peint-Mur1	Haut Centre	Plâtre	Peinture	0,04 mg/cm²	Non dégradé	Inconnu
1098	A	Mur plâtre peint-Mur1	Centre Centre	Plâtre	Peinture	0,05 mg/cm²	Non dégradé	Inconnu
Nombre total d'unités de Diagnostic :		2						
N° de Mesure	Zone	Unité de diagnostic (UD)	Localisation de la mesure	Substrat	Revêtement	Valeurs ou constat visuel	Etat de conservation	Travaux envisagés
R+1 - Vol 142 (Bureau 81)								
804	Plancher bas	Plafond plâtre peint -Plafond1	Haut Gauche	Plâtre	Peinture	0,02 mg/cm²	Non dégradé	Inconnu
805	Plancher bas	Plafond plâtre peint -Plafond1	Bas Gauche	Plâtre	Peinture	0,06 mg/cm²	Non dégradé	Inconnu
1095	A	Mur plâtre peint-Mur1	Haut Gauche	Plâtre	Peinture	0,06 mg/cm²	Non dégradé	Inconnu
1096	A	Mur plâtre peint-Mur1	Bas Gauche	Plâtre	Peinture	0,07 mg/cm²	Non dégradé	Inconnu
Nombre total d'unités de Diagnostic :		2						
N° de Mesure	Zone	Unité de diagnostic (UD)	Localisation de la mesure	Substrat	Revêtement	Valeurs ou constat visuel	Etat de conservation	Travaux envisagés
R+1 - Vol 143 (Bureau 82)								
802	Plancher bas	Plafond plâtre peint -Plafond1	Centre Centre	Plâtre	Peinture	0,05 mg/cm²	Non dégradé	Inconnu
803	Plancher bas	Plafond plâtre peint -Plafond1	Bas Centre	Plâtre	Peinture	0,07 mg/cm²	Non dégradé	Inconnu

N° de Mesure	Zone	Unité de diagnostic (UD)	Localisation de la mesure	Substrat	Revêtement	Valeurs ou constat visuel	Etat de conservation	Travaux envisagés
-----------------	------	--------------------------	------------------------------	----------	------------	------------------------------	----------------------	-------------------

R+1 - Vol 143 (Bureau 82)

1093	A	Mur platre peint-Mur1	Haut Droite	Plâtre	Peinture	0,02 mg/cm²	Non dégradé	Inconnu
1094	A	Mur platre peint-Mur1	Bas Droite	Plâtre	Peinture	0,08 mg/cm²	Non dégradé	Inconnu

Nombre total d'unités de Diagnostic : 2

N° de Mesure	Zone	Unité de diagnostic (UD)	Localisation de la mesure	Substrat	Revêtement	Valeurs ou constat visuel	Etat de conservation	Travaux envisagés
-----------------	------	--------------------------	------------------------------	----------	------------	------------------------------	----------------------	-------------------

R+1 - Vol 144 (Bureau 83)

796	Planc her haut	Plafond platre peint -Plafond1	Haut Gauche	Plâtre	Peinture	0,02 mg/cm²	Non dégradé	Inconnu
797	Planc her haut	Plafond platre peint -Plafond1	Bas Gauche	Plâtre	Peinture	0,07 mg/cm²	Non dégradé	Inconnu
1091	A	Mur platre peint-Mur1	Centre Gauche	Plâtre	Peinture	0,07 mg/cm²	Non dégradé	Inconnu
1092	A	Mur platre peint-Mur1	Haut Centre	Plâtre	Peinture	0,07 mg/cm²	Non dégradé	Inconnu

Nombre total d'unités de Diagnostic : 2

N° de Mesure	Zone	Unité de diagnostic (UD)	Localisation de la mesure	Substrat	Revêtement	Valeurs ou constat visuel	Etat de conservation	Travaux envisagés
-----------------	------	--------------------------	------------------------------	----------	------------	------------------------------	----------------------	-------------------

R+1 - Vol 145 (Bureau 84)

790	Planc her bas	Plafond platre peint -Plafond1	Centre Gauche	Plâtre	Peinture	0,04 mg/cm²	Non dégradé	Inconnu
791	Planc her bas	Plafond platre peint -Plafond1	Centre Droite	Plâtre	Peinture	0,06 mg/cm²	Non dégradé	Inconnu
1089	A	Mur platre peint-Mur1	Bas Droite	Plâtre	Peinture	0,08 mg/cm²	Non dégradé	Inconnu
1090	A	Mur platre peint-Mur1	Haut Droite	Plâtre	Peinture	0,07 mg/cm²	Non dégradé	Inconnu

Nombre total d'unités de Diagnostic : 2

N° de Mesure	Zone	Unité de diagnostic (UD)	Localisation de la mesure	Substrat	Revêtement	Valeurs ou constat visuel	Etat de conservation	Travaux envisagés
R+1 - Vol 146 (Bureau 85)								
788	Plancher bas	Plafond platre peint -Plafond1	Haut Droite	Plâtre	Peinture	0,03 mg/cm ²	Non dégradé	Inconnu
789	Plancher bas	Plafond platre peint -Plafond1	Bas Droite	Plâtre	Peinture	0,08 mg/cm ²	Non dégradé	Inconnu
1087	A	Mur platre peint-Mur1	Haut Centre	Plâtre	Peinture	0,08 mg/cm ²	Non dégradé	Inconnu
1088	A	Mur platre peint-Mur1	Haut Droite	Plâtre	Peinture	0,05 mg/cm ²	Non dégradé	Inconnu

Nombre total d'unités de Diagnostic : 2

N° de Mesure	Zone	Unité de diagnostic (UD)	Localisation de la mesure	Substrat	Revêtement	Valeurs ou constat visuel	Etat de conservation	Travaux envisagés
R+1 - Vol 147 (Bureau 86)								
782	Plancher bas	Plafond platre peint -Plafond1	Centre Droite	Plâtre	Peinture	0,06 mg/cm ²	Non dégradé	Inconnu
783	Plancher bas	Plafond platre peint -Plafond1	Haut Gauche	Plâtre	Peinture	0,02 mg/cm ²	Non dégradé	Inconnu
1085	A	Mur platre peint-Mur1	Centre Centre	Plâtre	Peinture	0,09 mg/cm ²	Non dégradé	Inconnu
1086	A	Mur platre peint-Mur1	Haut Gauche	Plâtre	Peinture	0,01 mg/cm ²	Non dégradé	Inconnu

Nombre total d'unités de Diagnostic : 2

N° de Mesure	Zone	Unité de diagnostic (UD)	Localisation de la mesure	Substrat	Revêtement	Valeurs ou constat visuel	Etat de conservation	Travaux envisagés
R+1 - Vol 148 (Bureau 87)								

Plomb

N° de Mesure	Zone	Unité de diagnostic (UD)	Localisation de la mesure	Substrat	Revêtement	Valeurs ou constat visuel	Etat de conservation	Travaux envisagés
R+1 - Vol 148 (Bureau 87)								
780	Plancher haut	Plafond plâtre peint -Plafond1	Centre Gauche	Plâtre	Peinture	0,04 mg/cm ²	Non dégradé	Inconnu
781	Plancher haut	Plafond plâtre peint -Plafond1	Centre Centre	Plâtre	Peinture	0,05 mg/cm ²	Non dégradé	Inconnu
1083	A	Mur plâtre peint-Mur1	Bas Centre	Plâtre	Peinture	0,05 mg/cm ²	Non dégradé	Inconnu
1084	A	Mur plâtre peint-Mur1	Bas Droite	Plâtre	Peinture	0,08 mg/cm ²	Non dégradé	Inconnu
Nombre total d'unités de Diagnostic :		2						
N° de Mesure	Zone	Unité de diagnostic (UD)	Localisation de la mesure	Substrat	Revêtement	Valeurs ou constat visuel	Etat de conservation	Travaux envisagés
R+1 - Vol 149 (W.c 5)								
772	Plancher bas	Plafond plâtre peint -Plafond1	Centre Centre	Plâtre	Peinture	0,05 mg/cm ²	Non dégradé	Inconnu
773	Plancher bas	Plafond plâtre peint -Plafond1	Bas Centre	Plâtre	Peinture	0,08 mg/cm ²	Non dégradé	Inconnu
1071	A	Mur plâtre peint-Mur1	Bas Gauche	Plâtre	Peinture	0,06 mg/cm ²	Non dégradé	Inconnu
1072	A	Mur plâtre peint-Mur1	Bas Droite	Plâtre	Peinture	0,07 mg/cm ²	Non dégradé	Inconnu
Nombre total d'unités de Diagnostic :		2						
N° de Mesure	Zone	Unité de diagnostic (UD)	Localisation de la mesure	Substrat	Revêtement	Valeurs ou constat visuel	Etat de conservation	Travaux envisagés
R+1 - Vol 150 (Bureau 88)								
766	Plancher haut	Plafond plâtre peint -Plafond1	Bas Gauche	Plâtre	Peinture	0,07 mg/cm ²	Non dégradé	Inconnu

N° de Mesure	Zone	Unité de diagnostic (UD)	Localisation de la mesure	Substrat	Revêtement	Valeurs ou constat visuel	Etat de conservation	Travaux envisagés
R+1 - Vol 150 (Bureau 88)								
767	Plancher haut	Plafond plâtre peint -Plafond1	Centre Gauche	Plâtre	Peinture	0,04 mg/cm²	Non dégradé	Inconnu
1067	A	Mur plâtre peint-Mur1	Haut Droite	Plâtre	Peinture	0,07 mg/cm²	Non dégradé	Inconnu
1068	A	Mur plâtre peint-Mur1	Bas Droite	Plâtre	Peinture	0,03 mg/cm²	Non dégradé	Inconnu

Nombre total d'unités de Diagnostic : 2

N° de Mesure	Zone	Unité de diagnostic (UD)	Localisation de la mesure	Substrat	Revêtement	Valeurs ou constat visuel	Etat de conservation	Travaux envisagés
R+1 - Vol 151 (Bureau 89)								
764	Plancher bas	Plafond plâtre peint -Plafond1	Centre Droite	Plâtre	Peinture	0,06 mg/cm²	Non dégradé	Inconnu
765	Plancher bas	Plafond plâtre peint -Plafond1	Haut Centre	Plâtre	Peinture	0,02 mg/cm²	Non dégradé	Inconnu
1065	A	Mur plâtre peint-Mur1	Haut Centre	Plâtre	Peinture	0,07 mg/cm²	Non dégradé	Inconnu
1066	A	Mur plâtre peint-Mur1	Centre Gauche	Plâtre	Peinture	0,04 mg/cm²	Non dégradé	Inconnu

Nombre total d'unités de Diagnostic : 2

N° de Mesure	Zone	Unité de diagnostic (UD)	Localisation de la mesure	Substrat	Revêtement	Valeurs ou constat visuel	Etat de conservation	Travaux envisagés
R+1 - Vol 152 (Bureau 90)								
768	Plancher haut	Plafond plâtre peint -Plafond1	Bas Droite	Plâtre	Peinture	0,08 mg/cm²	Non dégradé	Inconnu
769	Plancher haut	Plafond plâtre peint -Plafond1	Bas Centre	Plâtre	Peinture	0,08 mg/cm²	Non dégradé	Inconnu

N° de Mesure	Zone	Unité de diagnostic (UD)	Localisation de la mesure	Substrat	Revêtement	Valeurs ou constat visuel	Etat de conservation	Travaux envisagés
-----------------	------	--------------------------	------------------------------	----------	------------	------------------------------	----------------------	-------------------

R+1 - Vol 152 (Bureau 90)

1069	A	Mur platre peint-Mur1	Haut Droite	Plâtre	Peinture	0,09 mg/cm ²	Non dégradé	Inconnu
1070	A	Mur platre peint-Mur1	Bas Gauche	Plâtre	Peinture	0,04 mg/cm ²	Non dégradé	Inconnu

Nombre total d'unités de Diagnostic : 2

N° de Mesure	Zone	Unité de diagnostic (UD)	Localisation de la mesure	Substrat	Revêtement	Valeurs ou constat visuel	Etat de conservation	Travaux envisagés
-----------------	------	--------------------------	------------------------------	----------	------------	------------------------------	----------------------	-------------------

R+1 - Vol 153 (Bureau 91)

762	Plancher haut	Plafond platre peint -Plafond1	Haut Centre	Plâtre	Peinture	0,03 mg/cm ²	Non dégradé	Inconnu
763	Plancher haut	Plafond platre peint -Plafond1	Bas Gauche	Plâtre	Peinture	0,07 mg/cm ²	Non dégradé	Inconnu
1057	A	Mur platre peint-Mur1	Bas Droite	Plâtre	Peinture	0,07 mg/cm ²	Non dégradé	Inconnu
1058	A	Mur platre peint-Mur1	Centre Centre	Plâtre	Peinture	0,07 mg/cm ²	Non dégradé	Inconnu

Nombre total d'unités de Diagnostic : 2

N° de Mesure	Zone	Unité de diagnostic (UD)	Localisation de la mesure	Substrat	Revêtement	Valeurs ou constat visuel	Etat de conservation	Travaux envisagés
-----------------	------	--------------------------	------------------------------	----------	------------	------------------------------	----------------------	-------------------

R+1 - Vol 154 (W.c 4)

774	Plancher bas	Plafond platre peint -Plafond1	Bas Gauche	Plâtre	Peinture	0,07 mg/cm ²	Non dégradé	Inconnu
775	Plancher bas	Plafond platre peint -Plafond1	Centre Centre	Plâtre	Peinture	0,05 mg/cm ²	Non dégradé	Inconnu
1073	A	Mur platre peint-Mur1	Bas Centre	Plâtre	Peinture	0,08 mg/cm ²	Non dégradé	Inconnu
1074	A	Mur platre peint-Mur1	Haut Droite	Plâtre	Peinture	0,07 mg/cm ²	Non dégradé	Inconnu

Nombre total d'unités de Diagnostic : 2

N° de Mesure	Zone	Unité de diagnostic (UD)	Localisation de la mesure	Substrat	Revêtement	Valeurs ou constat visuel	Etat de conservation	Travaux envisagés
R+1 - Vol 155 (Salle de réunion 4)								
760	Plancher haut	Plafond platre peint -Plafond1	Haut Droite	Plâtre	Peinture	0,03 mg/cm ²	Non dégradé	Inconnu
761	Plancher haut	Plafond platre peint -Plafond1	Centre Droite	Plâtre	Peinture	0,06 mg/cm ²	Non dégradé	Inconnu
1055	A	Mur platre peint-Mur1	Centre Gauche	Plâtre	Peinture	0,06 mg/cm ²	Non dégradé	Inconnu
1056	A	Mur platre peint-Mur1	Bas Gauche	Plâtre	Peinture	0,04 mg/cm ²	Non dégradé	Inconnu

Nombre total d'unités de Diagnostic : 2

N° de Mesure	Zone	Unité de diagnostic (UD)	Localisation de la mesure	Substrat	Revêtement	Valeurs ou constat visuel	Etat de conservation	Travaux envisagés
R+1 - Vol 156 (Bureau 92)								
750	Plancher bas	Plafond platre peint -Plafond1	Haut Droite	Plâtre	Peinture	0,03 mg/cm ²	Non dégradé	Inconnu
751	Plancher bas	Plafond platre peint -Plafond1	Centre Droite	Plâtre	Peinture	0,06 mg/cm ²	Non dégradé	Inconnu
1017	C	Mur platre peint-Mur1	Centre Gauche	Plâtre	Peinture	0,02 mg/cm ²	Non dégradé	Inconnu
1018	C	Mur platre peint-Mur1	Centre Gauche	Plâtre	Peinture	0,04 mg/cm ²	Non dégradé	Inconnu
1019	D	Mur platre peint-Mur1	Haut Droite	Plâtre	Peinture	0,04 mg/cm ²	Non dégradé	Inconnu
1020	D	Mur platre peint-Mur1	Centre Droite	Plâtre	Peinture	0,06 mg/cm ²	Non dégradé	Inconnu
1021	B	Mur platre peint-Mur1	Centre Gauche	Plâtre	Peinture	0,02 mg/cm ²	Non dégradé	Inconnu
1022	B	Mur platre peint-Mur1	Centre Centre	Plâtre	Peinture	0,06 mg/cm ²	Non dégradé	Inconnu
1023	E	Mur platre peint-Mur1	Bas Gauche	Plâtre	Peinture	0,04 mg/cm ²	Non dégradé	Inconnu

N° de Mesure	Zone	Unité de diagnostic (UD)	Localisation de la mesure	Substrat	Revêtement	Valeurs ou constat visuel	Etat de conservation	Travaux envisagés
R+1 - Vol 156 (Bureau 92)								
1024	E	Mur platre peint-Mur1	Bas Centre	Plâtre	Peinture	0,04 mg/cm ²	Non dégradé	Inconnu
1025	F	Mur platre peint-Mur1	Centre Gauche	Plâtre	Peinture	0,08 mg/cm ²	Non dégradé	Inconnu
1026	F	Mur platre peint-Mur1	Bas Droite	Plâtre	Peinture	0,04 mg/cm ²	Non dégradé	Inconnu
1027	G	Mur platre peint-Mur1	Centre Droite	Plâtre	Peinture	0,02 mg/cm ²	Non dégradé	Inconnu
1028	G	Mur platre peint-Mur1	Bas Gauche	Plâtre	Peinture	0,07 mg/cm ²	Non dégradé	Inconnu
1029	A	Mur platre peint-Mur1	Bas Centre	Plâtre	Peinture	0,02 mg/cm ²	Non dégradé	Inconnu
1030	A	Mur platre peint-Mur1	Centre Centre	Plâtre	Peinture	0,09 mg/cm ²	Non dégradé	Inconnu
1031	H	Mur platre peint-Mur1	Centre Centre	Plâtre	Peinture	0,01 mg/cm ²	Non dégradé	Inconnu
1032	H	Mur platre peint-Mur1	Haut Gauche	Plâtre	Peinture	0,05 mg/cm ²	Non dégradé	Inconnu

Nombre total d'unités de Diagnostic : 9

N° de Mesure	Zone	Unité de diagnostic (UD)	Localisation de la mesure	Substrat	Revêtement	Valeurs ou constat visuel	Etat de conservation	Travaux envisagés
R+1 - Vol 157 (Bureau 93)								
758	Plancher haut	Plafond platre peint -Plafond1	Centre Gauche	Plâtre	Peinture	0,04 mg/cm ²	Non dégradé	Inconnu
759	Plancher haut	Plafond platre peint -Plafond1	Centre Centre	Plâtre	Peinture	0,05 mg/cm ²	Non dégradé	Inconnu
1033	A	Mur platre peint-Mur1	Bas Droite	Plâtre	Peinture	0,08 mg/cm ²	Non dégradé	Inconnu
1034	A	Mur platre peint-Mur1	Bas Gauche	Plâtre	Peinture	0,08 mg/cm ²	Non dégradé	Inconnu
1053	A	Mur platre peint-Mur2	Bas Gauche	Plâtre	Peinture	0,04 mg/cm ²	Non dégradé	Inconnu
1054	A	Mur platre peint-Mur2	Centre Centre	Plâtre	Peinture	0,07 mg/cm ²	Non dégradé	Inconnu

Nombre total d'unités de Diagnostic : 3

N° de Mesure	Zone	Unité de diagnostic (UD)	Localisation de la mesure	Substrat	Revêtement	Valeurs ou constat visuel	Etat de conservation	Travaux envisagés
R+1 - Vol 158 (Bureau 94)								
756	Plancher bas	Plafond plâtre peint -Plafond1	Bas Droite	Plâtre	Peinture	0,09 mg/cm ²	Non dégradé	Inconnu
757	Plancher bas	Plafond plâtre peint -Plafond1	Centre Droite	Plâtre	Peinture	0,06 mg/cm ²	Non dégradé	Inconnu
1035	B	Mur plâtre peint-Mur1	Bas Droite	Plâtre	Peinture	0,04 mg/cm ²	Non dégradé	Inconnu
1036	B	Mur plâtre peint-Mur1	Haut Gauche	Plâtre	Peinture	0,07 mg/cm ²	Non dégradé	Inconnu
1037	A	Mur plâtre peint-Mur1	Centre Droite	Plâtre	Peinture	0,06 mg/cm ²	Non dégradé	Inconnu
1038	A	Mur plâtre peint-Mur1	Bas Centre	Plâtre	Peinture	0,02 mg/cm ²	Non dégradé	Inconnu

Nombre total d'unités de Diagnostic : 3

N° de Mesure	Zone	Unité de diagnostic (UD)	Localisation de la mesure	Substrat	Revêtement	Valeurs ou constat visuel	Etat de conservation	Travaux envisagés
R+1 - Vol 159 (Bureau 95)								
754	Plancher bas	Plafond plâtre peint -Plafond1	Bas Gauche	Plâtre	Peinture	0,07 mg/cm ²	Non dégradé	Inconnu
755	Plancher bas	Plafond plâtre peint -Plafond1	Centre Droite	Plâtre	Peinture	0,06 mg/cm ²	Non dégradé	Inconnu
1039	A	Mur plâtre peint-Mur1	Centre Centre	Plâtre	Peinture	0,04 mg/cm ²	Non dégradé	Inconnu
1040	A	Mur plâtre peint-Mur1	Centre Centre	Plâtre	Peinture	0,03 mg/cm ²	Non dégradé	Inconnu
1041	B	Mur plâtre peint-Mur1	Haut Gauche	Plâtre	Peinture	0,03 mg/cm ²	Non dégradé	Inconnu
1042	B	Mur plâtre peint-Mur1	Haut Droite	Plâtre	Peinture	0,02 mg/cm ²	Non dégradé	Inconnu

Nombre total d'unités de Diagnostic : 3

N° de Mesure	Zone	Unité de diagnostic (UD)	Localisation de la mesure	Substrat	Revêtement	Valeurs ou constat visuel	Etat de conservation	Travaux envisagés
R+1 - Vol 160 (Bureau 96)								
752	Plancher bas	Plafond platre peint -Plafond1	Centre Gauche	Plâtre	Peinture	0,04 mg/cm ²	Non dégradé	Inconnu
753	Plancher bas	Plafond platre peint -Plafond1	Centre Droite	Plâtre	Peinture	0,06 mg/cm ²	Non dégradé	Inconnu
1043	A	Mur platre peint-Mur1	Bas Gauche	Plâtre	Peinture	0,06 mg/cm ²	Non dégradé	Inconnu
1044	A	Mur platre peint-Mur1	Centre Centre	Plâtre	Peinture	0,08 mg/cm ²	Non dégradé	Inconnu
Nombre total d'unités de Diagnostic :		2						
N° de Mesure	Zone	Unité de diagnostic (UD)	Localisation de la mesure	Substrat	Revêtement	Valeurs ou constat visuel	Etat de conservation	Travaux envisagés
R+1 - Vol 161 (Bureau 97)								
748	Plancher bas	Plafond platre peint -Plafond1	Haut Centre	Plâtre	Peinture	0,02 mg/cm ²	Non dégradé	Inconnu
749	Plancher bas	Plafond platre peint -Plafond1	Bas Centre	Plâtre	Peinture	0,07 mg/cm ²	Non dégradé	Inconnu
1045	A	Mur platre peint-Mur1	Centre Centre	Plâtre	Peinture	0,01 mg/cm ²	Non dégradé	Inconnu
1046	A	Mur platre peint-Mur1	Bas Gauche	Plâtre	Peinture	0,02 mg/cm ²	Non dégradé	Inconnu
Nombre total d'unités de Diagnostic :		2						
N° de Mesure	Zone	Unité de diagnostic (UD)	Localisation de la mesure	Substrat	Revêtement	Valeurs ou constat visuel	Etat de conservation	Travaux envisagés
R+1 - Vol 162 (Bureau 98)								
744	Plancher bas	Plafond platre peint -Plafond1	Bas Gauche	Plâtre	Peinture	0,07 mg/cm ²	Non dégradé	Inconnu

N° de Mesure	Zone	Unité de diagnostic (UD)	Localisation de la mesure	Substrat	Revêtement	Valeurs ou constat visuel	Etat de conservation	Travaux envisagés
R+1 - Vol 162 (Bureau 98)								
745	Planc her bas	Plafond platre peint -Plafond1	Haut Centre	Plâtre	Peinture	0,02 mg/cm²	Non dégradé	Inconnu
1047	A	Mur platre peint-Mur1	Bas Gauche	Plâtre	Peinture	0,05 mg/cm²	Non dégradé	Inconnu
1048	A	Mur platre peint-Mur1	Centre Gauche	Plâtre	Peinture	0,01 mg/cm²	Non dégradé	Inconnu
Nombre total d'unités de Diagnostic :		2						
N° de Mesure	Zone	Unité de diagnostic (UD)	Localisation de la mesure	Substrat	Revêtement	Valeurs ou constat visuel	Etat de conservation	Travaux envisagés
R+1 - Vol 163 (Bureau 99)								
746	Planc her haut	Plafond platre peint -Plafond1	Centre Droite	Plâtre	Peinture	0,06 mg/cm²	Non dégradé	Inconnu
747	Planc her haut	Plafond platre peint -Plafond1	Haut Droite	Plâtre	Peinture	0,03 mg/cm²	Non dégradé	Inconnu
1051	A	Mur platre peint-Mur1	Bas Droite	Plâtre	Peinture	0,03 mg/cm²	Non dégradé	Inconnu
1052	A	Mur platre peint-Mur1	Centre Droite	Plâtre	Peinture	0,06 mg/cm²	Non dégradé	Inconnu
Nombre total d'unités de Diagnostic :		2						
N° de Mesure	Zone	Unité de diagnostic (UD)	Localisation de la mesure	Substrat	Revêtement	Valeurs ou constat visuel	Etat de conservation	Travaux envisagés
R+1 - Vol 164 (Bureau 100)								
740	Planc her bas	Plafond platre peint -Plafond1	Centre Centre	Plâtre	Peinture	0,05 mg/cm²	Non dégradé	Inconnu
741	Planc her bas	Plafond platre peint -Plafond1	Centre Centre	Plâtre	Peinture	0,05 mg/cm²	Non dégradé	Inconnu

N° de Mesure	Zone	Unité de diagnostic (UD)	Localisation de la mesure	Substrat	Revêtement	Valeurs ou constat visuel	Etat de conservation	Travaux envisagés
-----------------	------	--------------------------	------------------------------	----------	------------	------------------------------	----------------------	-------------------

R+1 - Vol 164 (Bureau 100)

1007	B	Mur platre peint-Mur1	Haut Droite	Plâtre	Peinture	0,06 mg/cm²	Non dégradé	Inconnu
1008	B	Mur platre peint-Mur1	Haut Droite	Plâtre	Peinture	0,07 mg/cm²	Non dégradé	Inconnu
1013	A	Mur platre peint-Mur1	Bas Droite	Plâtre	Peinture	0,09 mg/cm²	Non dégradé	Inconnu
1014	A	Mur platre peint-Mur1	Bas Gauche	Plâtre	Peinture	0,07 mg/cm²	Non dégradé	Inconnu

Nombre total d'unités de Diagnostic : 3

N° de Mesure	Zone	Unité de diagnostic (UD)	Localisation de la mesure	Substrat	Revêtement	Valeurs ou constat visuel	Etat de conservation	Travaux envisagés
-----------------	------	--------------------------	------------------------------	----------	------------	------------------------------	----------------------	-------------------

R+1 - Vol 165 (Bureau 101)

738	Planc her haut	Plafond platre peint -Plafond1	Centre Gauche	Plâtre	Peinture	0,04 mg/cm²	Non dégradé	Inconnu
739	Planc her haut	Plafond platre peint -Plafond1	Haut Droite	Plâtre	Peinture	0,03 mg/cm²	Non dégradé	Inconnu
1009	C	Mur platre peint-Mur1	Centre Gauche	Plâtre	Peinture	0,07 mg/cm²	Non dégradé	Inconnu
1010	C	Mur platre peint-Mur1	Haut Gauche	Plâtre	Peinture	0,07 mg/cm²	Non dégradé	Inconnu
1011	D	Mur platre peint-Mur1	Centre Gauche	Plâtre	Peinture	0,03 mg/cm²	Non dégradé	Inconnu
1012	D	Mur platre peint-Mur1	Haut Centre	Plâtre	Peinture	0,07 mg/cm²	Non dégradé	Inconnu
1015	A	Mur platre peint-Mur1	Bas Centre	Plâtre	Peinture	0,01 mg/cm²	Non dégradé	Inconnu
1016	A	Mur platre peint-Mur1	Haut Gauche	Plâtre	Peinture	0,04 mg/cm²	Non dégradé	Inconnu

Nombre total d'unités de Diagnostic : 4

N° de Mesure	Zone	Unité de diagnostic (UD)	Localisation de la mesure	Substrat	Revêtement	Valeurs ou constat visuel	Etat de conservation	Travaux envisagés
-----------------	------	--------------------------	------------------------------	----------	------------	------------------------------	----------------------	-------------------

R+1 - Vol 166 (Bureau 102)

N° de Mesure	Zone	Unité de diagnostic (UD)	Localisation de la mesure	Substrat	Revêtement	Valeurs ou constat visuel	Etat de conservation	Travaux envisagés
R+1 - Vol 166 (Bureau 102)								
742	Plancher haut	Plafond platre peint -Plafond1	Bas Gauche	Plâtre	Peinture	0,07 mg/cm ²	Non dégradé	Inconnu
743	Plancher haut	Plafond platre peint -Plafond1	Bas Droite	Plâtre	Peinture	0,08 mg/cm ²	Non dégradé	Inconnu
1049	A	Mur platre peint-Mur1	Haut Gauche	Plâtre	Peinture	0,02 mg/cm ²	Non dégradé	Inconnu
1050	A	Mur platre peint-Mur1	Haut Centre	Plâtre	Peinture	0,05 mg/cm ²	Non dégradé	Inconnu
Nombre total d'unités de Diagnostic :		2						
N° de Mesure	Zone	Unité de diagnostic (UD)	Localisation de la mesure	Substrat	Revêtement	Valeurs ou constat visuel	Etat de conservation	Travaux envisagés
R+1 - Vol 167 (Bureau 103)								
736	Plancher haut	Plafond platre peint -Plafond1	Bas Centre	Plâtre	Peinture	0,08 mg/cm ²	Non dégradé	Inconnu
737	Plancher haut	Plafond platre peint -Plafond1	Haut Centre	Plâtre	Peinture	0,02 mg/cm ²	Non dégradé	Inconnu
997	A	Mur platre peint-Mur1	Haut Centre	Plâtre	Peinture	0,04 mg/cm ²	Non dégradé	Inconnu
998	A	Mur platre peint-Mur1	Centre Centre	Plâtre	Peinture	0,04 mg/cm ²	Non dégradé	Inconnu
999	B	Mur platre peint-Mur1	Centre Droite	Plâtre	Peinture	0,04 mg/cm ²	Non dégradé	Inconnu
1000	B	Mur platre peint-Mur1	Centre Gauche	Plâtre	Peinture	0,07 mg/cm ²	Non dégradé	Inconnu
Nombre total d'unités de Diagnostic :		3						
N° de Mesure	Zone	Unité de diagnostic (UD)	Localisation de la mesure	Substrat	Revêtement	Valeurs ou constat visuel	Etat de conservation	Travaux envisagés
R+1 - Vol 168 (Bureau 104)								

Plomb

N° de Mesure	Zone	Unité de diagnostic (UD)	Localisation de la mesure	Substrat	Revêtement	Valeurs ou constat visuel	Etat de conservation	Travaux envisagés
-----------------	------	--------------------------	------------------------------	----------	------------	------------------------------	----------------------	-------------------

R+1 - Vol 168 (Bureau 104)

730	Plancher bas	Plafond plâtre peint -Plafond1	Bas Centre	Plâtre	Peinture	0,08 mg/cm ²	Non dégradé	Inconnu
731	Plancher bas	Plafond plâtre peint -Plafond1	Bas Droite	Plâtre	Peinture	0,09 mg/cm ²	Non dégradé	Inconnu
991	D	Mur plâtre peint-Mur1	Bas Gauche	Plâtre	Peinture	0,03 mg/cm ²	Non dégradé	Inconnu
992	D	Mur plâtre peint-Mur1	Centre Droite	Plâtre	Peinture	0,08 mg/cm ²	Non dégradé	Inconnu
993	A	Mur plâtre peint-Mur1	Centre Centre	Plâtre	Peinture	0,06 mg/cm ²	Non dégradé	Inconnu
994	A	Mur plâtre peint-Mur1	Haut Centre	Plâtre	Peinture	0,01 mg/cm ²	Non dégradé	Inconnu

Nombre total d'unités de Diagnostic : 3

N° de Mesure	Zone	Unité de diagnostic (UD)	Localisation de la mesure	Substrat	Revêtement	Valeurs ou constat visuel	Etat de conservation	Travaux envisagés
-----------------	------	--------------------------	------------------------------	----------	------------	------------------------------	----------------------	-------------------

R+1 - Vol 169 (Bureau 105)

734	Plancher haut	Plafond plâtre peint -Plafond1	Bas Gauche	Plâtre	Peinture	0,07 mg/cm ²	Non dégradé	Inconnu
735	Plancher haut	Plafond plâtre peint -Plafond1	Centre Gauche	Plâtre	Peinture	0,04 mg/cm ²	Non dégradé	Inconnu
995	A	Mur plâtre peint-Mur1	Haut Centre	Plâtre	Peinture	0,04 mg/cm ²	Non dégradé	Inconnu
996	A	Mur plâtre peint-Mur1	Centre Gauche	Plâtre	Peinture	0,03 mg/cm ²	Non dégradé	Inconnu

Nombre total d'unités de Diagnostic : 2

N° de Mesure	Zone	Unité de diagnostic (UD)	Localisation de la mesure	Substrat	Revêtement	Valeurs ou constat visuel	Etat de conservation	Travaux envisagés
-----------------	------	--------------------------	------------------------------	----------	------------	------------------------------	----------------------	-------------------

R+1 - Vol 170 (Bureau 106)

N° de Mesure	Zone	Unité de diagnostic (UD)	Localisation de la mesure	Substrat	Revêtement	Valeurs ou constat visuel	Etat de conservation	Travaux envisagés
R+1 - Vol 170 (Bureau 106)								
726	Plancher bas	Plafond plâtre peint -Plafond1	Centre Centre	Plâtre	Peinture	0,05 mg/cm ²	Non dégradé	Inconnu
727	Plancher bas	Plafond plâtre peint -Plafond1	Centre Droite	Plâtre	Peinture	0,06 mg/cm ²	Non dégradé	Inconnu
989	A	Mur plâtre peint-Mur1	Bas Centre	Plâtre	Peinture	0,08 mg/cm ²	Non dégradé	Inconnu
990	A	Mur plâtre peint-Mur1	Bas Gauche	Plâtre	Peinture	0,02 mg/cm ²	Non dégradé	Inconnu
Nombre total d'unités de Diagnostic :		2						
N° de Mesure	Zone	Unité de diagnostic (UD)	Localisation de la mesure	Substrat	Revêtement	Valeurs ou constat visuel	Etat de conservation	Travaux envisagés
R+1 - Vol 171 (Bureau 107)								
722	Plancher bas	Plafond plâtre peint -Plafond1	Centre Centre	Plâtre	Peinture	0,05 mg/cm ²	Non dégradé	Inconnu
723	Plancher bas	Plafond plâtre peint -Plafond1	Centre Gauche	Plâtre	Peinture	0,04 mg/cm ²	Non dégradé	Inconnu
987	A	Mur plâtre peint-Mur1	Haut Gauche	Plâtre	Peinture	0,07 mg/cm ²	Non dégradé	Inconnu
988	A	Mur plâtre peint-Mur1	Centre Centre	Plâtre	Peinture	0,04 mg/cm ²	Non dégradé	Inconnu
Nombre total d'unités de Diagnostic :		2						
N° de Mesure	Zone	Unité de diagnostic (UD)	Localisation de la mesure	Substrat	Revêtement	Valeurs ou constat visuel	Etat de conservation	Travaux envisagés
R+1 - Vol 172 (Bureau 108)								
724	Plancher bas	Plafond plâtre peint -Plafond1	Bas Centre	Plâtre	Peinture	0,08 mg/cm ²	Non dégradé	Inconnu

N° de Mesure	Zone	Unité de diagnostic (UD)	Localisation de la mesure	Substrat	Revêtement	Valeurs ou constat visuel	Etat de conservation	Travaux envisagés
R+1 - Vol 172 (Bureau 108)								
725	Plancher bas	Plafond platre peint -Plafond1	Haut Centre	Plâtre	Peinture	0,02 mg/cm²	Non dégradé	Inconnu
1005	A	Mur platre peint-Mur1	Haut Gauche	Plâtre	Peinture	0,03 mg/cm²	Non dégradé	Inconnu
1006	A	Mur platre peint-Mur1	Centre Droite	Plâtre	Peinture	0,04 mg/cm²	Non dégradé	Inconnu

Nombre total d'unités de Diagnostic : 2

N° de Mesure	Zone	Unité de diagnostic (UD)	Localisation de la mesure	Substrat	Revêtement	Valeurs ou constat visuel	Etat de conservation	Travaux envisagés
R+1 - Vol 173 (Bureau 109)								
728	Plancher haut	Plafond platre peint -Plafond1	Centre Centre	Plâtre	Peinture	0,05 mg/cm²	Non dégradé	Inconnu
729	Plancher haut	Plafond platre peint -Plafond1	Centre Droite	Plâtre	Peinture	0,06 mg/cm²	Non dégradé	Inconnu
1003	A	Mur platre peint-Mur1	Centre Gauche	Plâtre	Peinture	0,03 mg/cm²	Non dégradé	Inconnu
1004	A	Mur platre peint-Mur1	Haut Gauche	Plâtre	Peinture	0,02 mg/cm²	Non dégradé	Inconnu

Nombre total d'unités de Diagnostic : 2

N° de Mesure	Zone	Unité de diagnostic (UD)	Localisation de la mesure	Substrat	Revêtement	Valeurs ou constat visuel	Etat de conservation	Travaux envisagés
R+1 - Vol 174 (Bureau 110)								
732	Plancher haut	Plafond platre peint -Plafond1	Haut Centre	Plâtre	Peinture	0,02 mg/cm²	Non dégradé	Inconnu
733	Plancher haut	Plafond platre peint -Plafond1	Centre Centre	Plâtre	Peinture	0,05 mg/cm²	Non dégradé	Inconnu

N° de Mesure	Zone	Unité de diagnostic (UD)	Localisation de la mesure	Substrat	Revêtement	Valeurs ou constat visuel	Etat de conservation	Travaux envisagés
-----------------	------	--------------------------	------------------------------	----------	------------	------------------------------	----------------------	-------------------

R+1 - Vol 174 (Bureau 110)

1001	A	Mur platre peint-Mur1	Haut Gauche	Plâtre	Peinture	0,02 mg/cm ²	Non dégradé	Inconnu
1002	A	Mur platre peint-Mur1	Centre Droite	Plâtre	Peinture	0,05 mg/cm ²	Non dégradé	Inconnu

Nombre total d'unités de Diagnostic : 2

N° de Mesure	Zone	Unité de diagnostic (UD)	Localisation de la mesure	Substrat	Revêtement	Valeurs ou constat visuel	Etat de conservation	Travaux envisagés
-----------------	------	--------------------------	------------------------------	----------	------------	------------------------------	----------------------	-------------------

R+1 - Vol 175 (Couloir 12)

718	Plancher bas	Plafond platre peint -Plafond1	Centre Centre	Plâtre	Peinture	0,05 mg/cm ²	Non dégradé	Inconnu
719	Plancher bas	Plafond platre peint -Plafond1	Haut Centre	Plâtre	Peinture	0,02 mg/cm ²	Non dégradé	Inconnu
828	D	Mur platre (Mur)-Mur1	Centre Centre	Plâtre	Peinture	14,48 mg/cm ²	Non dégradé	Inconnu
829	C	Mur platre (Mur)-Mur1	Bas Gauche	Plâtre	Peinture	17,22 mg/cm ²	Non dégradé	Inconnu
830	B	Mur platre (Mur)-Mur1	Centre Gauche	Plâtre	Peinture	13,69 mg/cm ²	Non dégradé	Inconnu
831	A	Mur platre (Mur)-Mur1	Haut Gauche	Plâtre	Peinture	10,65 mg/cm ²	Non dégradé	Inconnu
832	E	Mur platre (Mur)-Mur1	Haut Droite	Plâtre	Peinture	13,26 mg/cm ²	Non dégradé	Inconnu
833	F	Mur platre (Mur)-Mur1	Bas Centre	Plâtre	Peinture	18,03 mg/cm ²	Non dégradé	Inconnu
834	H	Mur platre (Mur)-Mur1	Centre Gauche	Plâtre	Peinture	14,13 mg/cm ²	Non dégradé	Inconnu
835	L	Mur platre (Mur)-Mur1	Haut Gauche	Plâtre	Peinture	10,55 mg/cm ²	Non dégradé	Inconnu
981	K	Mur platre peint-Mur1	Centre Centre	Plâtre	Peinture	0,04 mg/cm ²	Non dégradé	Inconnu
982	K	Mur platre peint-Mur1	Centre Gauche	Plâtre	Peinture	0,08 mg/cm ²	Non dégradé	Inconnu
983	I	Mur platre peint-Mur1	Haut Gauche	Plâtre	Peinture	0,02 mg/cm ²	Non dégradé	Inconnu
984	I	Mur platre peint-Mur1	Haut Gauche	Plâtre	Peinture	0,05 mg/cm ²	Non dégradé	Inconnu

N° de Mesure	Zone	Unité de diagnostic (UD)	Localisation de la mesure	Substrat	Revêtement	Valeurs ou constat visuel	Etat de conservation	Travaux envisagés
-----------------	------	--------------------------	------------------------------	----------	------------	------------------------------	----------------------	-------------------

R+1 - Vol 175 (Couloir 12)

985	J	Mur platre peint-Mur1	Haut Centre	Plâtre	Peinture	0,02 mg/cm ²	Non dégradé	Inconnu
986	J	Mur platre peint-Mur1	Bas Droite	Plâtre	Peinture	0,09 mg/cm ²	Non dégradé	Inconnu

Nombre total d'unités de Diagnostic : 12

N° de Mesure	Zone	Unité de diagnostic (UD)	Localisation de la mesure	Substrat	Revêtement	Valeurs ou constat visuel	Etat de conservation	Travaux envisagés
-----------------	------	--------------------------	------------------------------	----------	------------	------------------------------	----------------------	-------------------

R+1 - Vol 176 (W.c 6)

716	Plancher bas	Plafond platre peint -Plafond1	Haut Droite	Plâtre	Peinture	0,03 mg/cm ²	Non dégradé	Inconnu
717	Plancher bas	Plafond platre peint -Plafond1	Bas Centre	Plâtre	Peinture	0,08 mg/cm ²	Non dégradé	Inconnu
979	A	Mur platre peint-Mur1	Centre Gauche	Plâtre	Peinture	0,02 mg/cm ²	Non dégradé	Inconnu
980	A	Mur platre peint-Mur1	Bas Centre	Plâtre	Peinture	0,09 mg/cm ²	Non dégradé	Inconnu

Nombre total d'unités de Diagnostic : 2

N° de Mesure	Zone	Unité de diagnostic (UD)	Localisation de la mesure	Substrat	Revêtement	Valeurs ou constat visuel	Etat de conservation	Travaux envisagés
-----------------	------	--------------------------	------------------------------	----------	------------	------------------------------	----------------------	-------------------

R+1 - Vol 177 (Bureau 111)

714	Plancher bas	Plafond platre peint -Plafond1	Centre Droite	Plâtre	Peinture	0,06 mg/cm ²	Non dégradé	Inconnu
715	Plancher bas	Plafond platre peint -Plafond1	Bas Gauche	Plâtre	Peinture	0,07 mg/cm ²	Non dégradé	Inconnu
977	A	Mur platre peint-Mur1	Centre Droite	Plâtre	Peinture	0,08 mg/cm ²	Non dégradé	Inconnu
978	A	Mur platre peint-Mur1	Centre Centre	Plâtre	Peinture	0,02 mg/cm ²	Non dégradé	Inconnu

Nombre total d'unités de Diagnostic : 2

N° de Mesure	Zone	Unité de diagnostic (UD)	Localisation de la mesure	Substrat	Revêtement	Valeurs ou constat visuel	Etat de conservation	Travaux envisagés
R+1 - Vol 178 (Bureau 112)								
720	Plancher bas	Plafond platre peint -Plafond1	Haut Droite	Plâtre	Peinture	0,03 mg/cm ²	Non dégradé	Inconnu
721	Plancher bas	Plafond platre peint -Plafond1	Centre Droite	Plâtre	Peinture	0,06 mg/cm ²	Non dégradé	Inconnu
973	B	Mur platre peint-Mur1	Haut Gauche	Plâtre	Peinture	0,07 mg/cm ²	Non dégradé	Inconnu
974	B	Mur platre peint-Mur1	Centre Gauche	Plâtre	Peinture	0,07 mg/cm ²	Non dégradé	Inconnu

Nombre total d'unités de Diagnostic : 2

N° de Mesure	Zone	Unité de diagnostic (UD)	Localisation de la mesure	Substrat	Revêtement	Valeurs ou constat visuel	Etat de conservation	Travaux envisagés
R+1 - Vol 179 (Bureau 113)								
710	Plancher bas	Plafond platre peint -Plafond1	Centre Centre	Plâtre	Peinture	0,05 mg/cm ²	Non dégradé	Inconnu
711	Plancher bas	Plafond platre peint -Plafond1	Haut Gauche	Plâtre	Peinture	0,01 mg/cm ²	Non dégradé	Inconnu
967	E	Mur platre peint-Mur1	Bas Gauche	Plâtre	Peinture	0,09 mg/cm ²	Non dégradé	Inconnu
968	E	Mur platre peint-Mur1	Haut Droite	Plâtre	Peinture	0,02 mg/cm ²	Non dégradé	Inconnu
969	B	Mur platre peint-Mur1	Bas Gauche	Plâtre	Peinture	0,06 mg/cm ²	Non dégradé	Inconnu
970	B	Mur platre peint-Mur1	Bas Droite	Plâtre	Peinture	0,04 mg/cm ²	Non dégradé	Inconnu
971	A	Mur platre peint-Mur1	Haut Droite	Plâtre	Peinture	0,04 mg/cm ²	Non dégradé	Inconnu
972	A	Mur platre peint-Mur1	Centre Gauche	Plâtre	Peinture	0,06 mg/cm ²	Non dégradé	Inconnu

Nombre total d'unités de Diagnostic : 4

Plomb

N° de Mesure	Zone	Unité de diagnostic (UD)	Localisation de la mesure	Substrat	Revêtement	Valeurs ou constat visuel	Etat de conservation	Travaux envisagés
R+1 - Vol 180 (Bureau 114)								
712	Plancher bas	Plafond plâtre peint -Plafond1	Bas Gauche	Plâtre	Peinture	0,07 mg/cm ²	Non dégradé	Inconnu
713	Plancher bas	Plafond plâtre peint -Plafond1	Haut Gauche	Plâtre	Peinture	0,02 mg/cm ²	Non dégradé	Inconnu
975	A	Mur plâtre peint-Mur1	Bas Gauche	Plâtre	Peinture	0,01 mg/cm ²	Non dégradé	Inconnu
976	A	Mur plâtre peint-Mur1	Haut Centre	Plâtre	Peinture	0,05 mg/cm ²	Non dégradé	Inconnu
Nombre total d'unités de Diagnostic :		2						
N° de Mesure	Zone	Unité de diagnostic (UD)	Localisation de la mesure	Substrat	Revêtement	Valeurs ou constat visuel	Etat de conservation	Travaux envisagés
R+1 - Vol 181 (Bureau 115)								
706	Plancher bas	Plafond plâtre peint -Plafond1	Bas Gauche	Plâtre	Peinture	0,07 mg/cm ²	Non dégradé	Inconnu
707	Plancher bas	Plafond plâtre peint -Plafond1	Haut Centre	Plâtre	Peinture	0,02 mg/cm ²	Non dégradé	Inconnu
965	A	Mur plâtre peint-Mur1	Bas Droite	Plâtre	Peinture	0,03 mg/cm ²	Non dégradé	Inconnu
966	A	Mur plâtre peint-Mur1	Bas Gauche	Plâtre	Peinture	0,07 mg/cm ²	Non dégradé	Inconnu
Nombre total d'unités de Diagnostic :		2						
N° de Mesure	Zone	Unité de diagnostic (UD)	Localisation de la mesure	Substrat	Revêtement	Valeurs ou constat visuel	Etat de conservation	Travaux envisagés
R+1 - Vol 182 (Bureau 116)								
708	Plancher bas	Plafond plâtre peint -Plafond1	Bas Droite	Plâtre	Peinture	0,08 mg/cm ²	Non dégradé	Inconnu

N° de Mesure	Zone	Unité de diagnostic (UD)	Localisation de la mesure	Substrat	Revêtement	Valeurs ou constat visuel	Etat de conservation	Travaux envisagés
R+1 - Vol 182 (Bureau 116)								
709	Plancher bas	Plafond plâtre peint -Plafond1	Bas Centre	Plâtre	Peinture	0,08 mg/cm²	Non dégradé	Inconnu
963	A	Mur plâtre peint-Mur1	Bas Gauche	Plâtre	Peinture	0,04 mg/cm²	Non dégradé	Inconnu
964	A	Mur plâtre peint-Mur1	Centre Centre	Plâtre	Peinture	0,03 mg/cm²	Non dégradé	Inconnu
Nombre total d'unités de Diagnostic :		2						
N° de Mesure	Zone	Unité de diagnostic (UD)	Localisation de la mesure	Substrat	Revêtement	Valeurs ou constat visuel	Etat de conservation	Travaux envisagés
R+1 - Vol 75 (Couloir 7)								
604	Plancher bas	Plafond plâtre peint -Plafond1	Centre Gauche	Plâtre	Peinture	0,04 mg/cm²	Non dégradé	Inconnu
605	Plancher bas	Plafond plâtre peint -Plafond1	Centre Centre	Plâtre	Peinture	0,05 mg/cm²	Non dégradé	Inconnu
836	J	Mur plaques de plâtre (Mur plaques de plâtre)-Placo1	Centre Centre	Plâtre	Peinture	Non mesuré	-	Inconnu
837	D	Mur plaques de plâtre (Mur plaques de plâtre)-Placo1	Centre Centre	Plâtre	Peinture	Non mesuré	-	Inconnu
838	G	Mur plaques de plâtre (Mur plaques de plâtre)-Placo1	Centre Droite	Plâtre	Peinture	Non mesuré	-	Inconnu
839	E	Mur plaques de plâtre (Mur plaques de plâtre)-Placo1	Bas Gauche	Plâtre	Peinture	Non mesuré	-	Inconnu
840	F	Mur plaques de plâtre (Mur plaques de plâtre)-Placo1	Centre Droite	Plâtre	Peinture	Non mesuré	-	Inconnu
841	G	Mur plaques de plâtre (Mur plaques de plâtre)-Placo2	Bas Droite	Plâtre	Peinture	Non mesuré	-	Inconnu

N° de Mesure	Zone	Unité de diagnostic (UD)	Localisation de la mesure	Substrat	Revêtement	Valeurs ou constat visuel	Etat de conservation	Travaux envisagés
R+1 - Vol 75 (Couloir 7)								
877	C	Mur plaques de plâtre (Mur plaques de plâtre)-Placo1	Bas Droite	Plâtre	Peinture	Non mesuré	-	Inconnu
878	B	Mur plaques de plâtre (Mur plaques de plâtre)-Placo1	Centre Droite	Plâtre	Peinture	Non mesuré	-	Inconnu
879	A	Mur platre peint-Mur1	Centre Gauche	Plâtre	Peinture	0,05 mg/cm²	Non dégradé	Inconnu
880	A	Mur platre peint-Mur1	Haut Gauche	Plâtre	Peinture	0,05 mg/cm²	Non dégradé	Inconnu

Nombre total d'unités de Diagnostic : 10

N° de Mesure	Zone	Unité de diagnostic (UD)	Localisation de la mesure	Substrat	Revêtement	Valeurs ou constat visuel	Etat de conservation	Travaux envisagés
R+1 - Vol 76 (Bureau 20)								
606	Plancher bas	Plafond platre peint -Plafond1	Bas Droite	Plâtre	Peinture	0,08 mg/cm²	Non dégradé	Inconnu
607	Plancher bas	Plafond platre peint -Plafond1	Centre Gauche	Plâtre	Peinture	0,04 mg/cm²	Non dégradé	Inconnu
876	A	Mur plaques de plâtre (Mur plaques de plâtre)-Placo1	Centre Centre	Plâtre	Peinture	Non mesuré	-	Inconnu

Nombre total d'unités de Diagnostic : 2

N° de Mesure	Zone	Unité de diagnostic (UD)	Localisation de la mesure	Substrat	Revêtement	Valeurs ou constat visuel	Etat de conservation	Travaux envisagés
R+1 - Vol 77 (Bureau 21)								
608	Plancher bas	Plafond platre peint -Plafond1	Haut Gauche	Plâtre	Peinture	0,01 mg/cm²	Non dégradé	Inconnu
609	Plancher bas	Plafond platre peint -Plafond1	Haut Droite	Plâtre	Peinture	0,03 mg/cm²	Non dégradé	Inconnu

N° de Mesure	Zone	Unité de diagnostic (UD)	Localisation de la mesure	Substrat	Revêtement	Valeurs ou constat visuel	Etat de conservation	Travaux envisagés
R+1 - Vol 77 (Bureau 21)								
872	B	Mur plaques de plâtre (Mur plaques de plâtre)-Placo1	Haut Centre	Plâtre	Peinture	Non mesuré	-	Inconnu
873	D	Mur plaques de plâtre (Mur plaques de plâtre)-Placo1	Bas Centre	Plâtre	Peinture	Non mesuré	-	Inconnu
Nombre total d'unités de Diagnostic : 3								
N° de Mesure	Zone	Unité de diagnostic (UD)	Localisation de la mesure	Substrat	Revêtement	Valeurs ou constat visuel	Etat de conservation	Travaux envisagés
R+1 - Vol 78 (Bureau 22)								
614	Plancher bas	Plafond platre peint -Plafond1	Bas Droite	Plâtre	Peinture	0,08 mg/cm²	Non dégradé	Inconnu
615	Plancher bas	Plafond platre peint -Plafond1	Haut Droite	Plâtre	Peinture	0,03 mg/cm²	Non dégradé	Inconnu
868	B	Mur plaques de plâtre (Mur plaques de plâtre)-Placo1	Centre Centre	Plâtre	Peinture	Non mesuré	-	Inconnu
870	D	Mur plaques de plâtre (Mur plaques de plâtre)-Placo1	Haut Centre	Plâtre	Peinture	Non mesuré	-	Inconnu
Nombre total d'unités de Diagnostic : 3								
N° de Mesure	Zone	Unité de diagnostic (UD)	Localisation de la mesure	Substrat	Revêtement	Valeurs ou constat visuel	Etat de conservation	Travaux envisagés
R+1 - Vol 79 (Bureau 23)								
624	Plancher bas	Plafond platre peint -Plafond1	Centre Droite	Plâtre	Peinture	0,06 mg/cm²	Non dégradé	Inconnu
625	Plancher bas	Plafond platre peint -Plafond1	Haut Centre	Plâtre	Peinture	0,02 mg/cm²	Non dégradé	Inconnu

N° de Mesure	Zone	Unité de diagnostic (UD)	Localisation de la mesure	Substrat	Revêtement	Valeurs ou constat visuel	Etat de conservation	Travaux envisagés
R+1 - Vol 79 (Bureau 23)								
864	A	Mur plaques de plâtre (Mur plaques de plâtre)-Placo1	Bas Droite	Plâtre	Peinture	Non mesuré	-	Inconnu
871	C	Mur plaques de plâtre (Mur plaques de plâtre)-Placo1	Bas Gauche	Plâtre	Peinture	Non mesuré	-	Inconnu

Nombre total d'unités de Diagnostic : 3

N° de Mesure	Zone	Unité de diagnostic (UD)	Localisation de la mesure	Substrat	Revêtement	Valeurs ou constat visuel	Etat de conservation	Travaux envisagés
R+1 - Vol 80 (Bureau 24)								
626	Plancher bas	Plafond platre peint -Plafond1	Bas Centre	Plâtre	Peinture	0,07 mg/cm²	Non dégradé	Inconnu
627	Plancher bas	Plafond platre peint -Plafond1	Centre Gauche	Plâtre	Peinture	0,04 mg/cm²	Non dégradé	Inconnu
862	A	Mur plaques de plâtre (Mur plaques de plâtre)-Placo1	Bas Gauche	Plâtre	Peinture	Non mesuré	-	Inconnu
863	B	Mur plaques de plâtre (Mur plaques de plâtre)-Placo1	Centre Gauche	Plâtre	Peinture	Non mesuré	-	Inconnu

Nombre total d'unités de Diagnostic : 3

N° de Mesure	Zone	Unité de diagnostic (UD)	Localisation de la mesure	Substrat	Revêtement	Valeurs ou constat visuel	Etat de conservation	Travaux envisagés
R+1 - Vol 81 (Bureau 25)								
628	Plancher bas	Plafond platre peint -Plafond1	Bas Gauche	Plâtre	Peinture	0,07 mg/cm²	Non dégradé	Inconnu
629	Plancher bas	Plafond platre peint -Plafond1	Haut Droite	Plâtre	Peinture	0,04 mg/cm²	Non dégradé	Inconnu

N° de Mesure	Zone	Unité de diagnostic (UD)	Localisation de la mesure	Substrat	Revêtement	Valeurs ou constat visuel	Etat de conservation	Travaux envisagés
R+1 - Vol 81 (Bureau 25)								
861	A	Mur plaques de plâtre (Mur plaques de plâtre)-Placo1	Haut Centre	Plâtre	Peinture	Non mesuré	-	Inconnu
Nombre total d'unités de Diagnostic :		2						
N° de Mesure	Zone	Unité de diagnostic (UD)	Localisation de la mesure	Substrat	Revêtement	Valeurs ou constat visuel	Etat de conservation	Travaux envisagés
R+1 - Vol 82 (Bureau 26)								
630	Plancher bas	Plafond platre peint -Plafond1	Bas Droite	Plâtre	Peinture	0,09 mg/cm²	Non dégradé	Inconnu
631	Plancher bas	Plafond platre peint -Plafond1	Bas Gauche	Plâtre	Peinture	0,07 mg/cm²	Non dégradé	Inconnu
860	A	Mur plaques de plâtre (Mur plaques de plâtre)-Placo1	Bas Droite	Plâtre	Peinture	Non mesuré	-	Inconnu
Nombre total d'unités de Diagnostic :		2						
N° de Mesure	Zone	Unité de diagnostic (UD)	Localisation de la mesure	Substrat	Revêtement	Valeurs ou constat visuel	Etat de conservation	Travaux envisagés
R+1 - Vol 83 (Bureau 27)								
610	Plancher haut	Plafond platre peint -Plafond1	Centre Gauche	Plâtre	Peinture	0,05 mg/cm²	Non dégradé	Inconnu
611	Plancher haut	Plafond platre peint -Plafond1	Haut Centre	Plâtre	Peinture	0,03 mg/cm²	Non dégradé	Inconnu
874	A	Mur plaques de plâtre (Mur plaques de plâtre)-Placo1	Bas Droite	Plâtre	Peinture	Non mesuré	-	Inconnu
Nombre total d'unités de Diagnostic :		2						



N° de Mesure	Zone	Unité de diagnostic (UD)	Localisation de la mesure	Substrat	Revêtement	Valeurs ou constat visuel	Etat de conservation	Travaux envisagés
R+1 - Vol 84 (Bureau 28)								
612	Planc her bas	Plafond platre peint -Plafond1	Centre Gauche	Plâtre	Peinture	0,04 mg/cm²	Non dégradé	Inconnu
613	Planc her bas	Plafond platre peint -Plafond1	Bas Gauche	Plâtre	Peinture	0,07 mg/cm²	Non dégradé	Inconnu
875	A	Mur plaques de plâtre (Mur plaques de plâtre)-Placo1	Bas Centre	Plâtre	Peinture	Non mesuré	-	Inconnu
Nombre total d'unités de Diagnostic :		2						
N° de Mesure	Zone	Unité de diagnostic (UD)	Localisation de la mesure	Substrat	Revêtement	Valeurs ou constat visuel	Etat de conservation	Travaux envisagés
R+1 - Vol 85 (Bureau 29)								
616	Planc her haut	Plafond platre peint -Plafond1	Centre Droite	Plâtre	Peinture	0,06 mg/cm²	Non dégradé	Inconnu
617	Planc her haut	Plafond platre peint -Plafond1	Bas Gauche	Plâtre	Peinture	0,07 mg/cm²	Non dégradé	Inconnu
869	A	Mur plaques de plâtre (Mur plaques de plâtre)-Placo1	Haut Droite	Plâtre	Peinture	Non mesuré	-	Inconnu
Nombre total d'unités de Diagnostic :		2						
N° de Mesure	Zone	Unité de diagnostic (UD)	Localisation de la mesure	Substrat	Revêtement	Valeurs ou constat visuel	Etat de conservation	Travaux envisagés
R+1 - Vol 86 (Bureau 30)								
618	Planc her bas	Plafond platre peint -Plafond1	Haut Gauche	Plâtre	Peinture	0,02 mg/cm²	Non dégradé	Inconnu

N° de Mesure	Zone	Unité de diagnostic (UD)	Localisation de la mesure	Substrat	Revêtement	Valeurs ou constat visuel	Etat de conservation	Travaux envisagés
R+1 - Vol 86 (Bureau 30)								
619	Plancher bas	Plafond plâtre peint -Plafond1	Bas Centre	Plâtre	Peinture	0,07 mg/cm²	Non dégradé	Inconnu
867	A	Mur plaques de plâtre (Mur plaques de plâtre)-Placo1	Bas Droite	Plâtre	Peinture	Non mesuré	-	Inconnu
Nombre total d'unités de Diagnostic : 2								
N° de Mesure	Zone	Unité de diagnostic (UD)	Localisation de la mesure	Substrat	Revêtement	Valeurs ou constat visuel	Etat de conservation	Travaux envisagés
R+1 - Vol 87 (Bureau 31)								
620	Plancher bas	Plafond plâtre peint -Plafond1	Centre Droite	Plâtre	Peinture	0,06 mg/cm²	Non dégradé	Inconnu
621	Plancher bas	Plafond plâtre peint -Plafond1	Centre Centre	Plâtre	Peinture	0,05 mg/cm²	Non dégradé	Inconnu
865	A	Mur plaques de plâtre (Mur plaques de plâtre)-Placo1	Bas Droite	Plâtre	Peinture	Non mesuré	-	Inconnu
Nombre total d'unités de Diagnostic : 2								
N° de Mesure	Zone	Unité de diagnostic (UD)	Localisation de la mesure	Substrat	Revêtement	Valeurs ou constat visuel	Etat de conservation	Travaux envisagés
R+1 - Vol 88 (Bureau 32)								
622	Plancher bas	Plafond plâtre peint -Plafond1	Centre Centre	Plâtre	Peinture	0,05 mg/cm²	Non dégradé	Inconnu
623	Plancher bas	Plafond plâtre peint -Plafond1	Haut Centre	Plâtre	Peinture	0,03 mg/cm²	Non dégradé	Inconnu

Plomb

N° de Mesure	Zone	Unité de diagnostic (UD)	Localisation de la mesure	Substrat	Revêtement	Valeurs ou constat visuel	Etat de conservation	Travaux envisagés
-----------------	------	--------------------------	------------------------------	----------	------------	------------------------------	----------------------	-------------------

R+1 - Vol 88 (Bureau 32)

866	A	Mur plaques de plâtre (Mur plaques de plâtre)-Placo1	Centre Droite	Plâtre	Peinture	Non mesuré	-	Inconnu
-----	---	--	---------------	--------	----------	------------	---	---------

Nombre total d'unités de Diagnostic : 2

N° de Mesure	Zone	Unité de diagnostic (UD)	Localisation de la mesure	Substrat	Revêtement	Valeurs ou constat visuel	Etat de conservation	Travaux envisagés
-----------------	------	--------------------------	------------------------------	----------	------------	------------------------------	----------------------	-------------------

R+1 - Vol 89 (Bureau 33)

702	Plancher haut	Plafond platre peint -Plafond1	Haut Centre	Plâtre	Peinture	0,03 mg/cm²	Non dégradé	Inconnu
703	Plancher haut	Plafond platre peint -Plafond1	Bas Droite	Plâtre	Peinture	0,08 mg/cm²	Non dégradé	Inconnu
939	A	Mur platre peint-Mur1	Bas Centre	Plâtre	Peinture	0,04 mg/cm²	Non dégradé	Inconnu
940	A	Mur platre peint-Mur1	Bas Gauche	Plâtre	Peinture	0,08 mg/cm²	Non dégradé	Inconnu

Nombre total d'unités de Diagnostic : 2

N° de Mesure	Zone	Unité de diagnostic (UD)	Localisation de la mesure	Substrat	Revêtement	Valeurs ou constat visuel	Etat de conservation	Travaux envisagés
-----------------	------	--------------------------	------------------------------	----------	------------	------------------------------	----------------------	-------------------

R+1 - Vol 90 (Bureau 34)

698	Plancher bas	Plafond platre peint -Plafond1	Centre Droite	Plâtre	Peinture	0,06 mg/cm²	Non dégradé	Inconnu
699	Plancher bas	Plafond platre peint -Plafond1	Centre Gauche	Plâtre	Peinture	0,04 mg/cm²	Non dégradé	Inconnu
943	A	Mur platre peint-Mur1	Bas Gauche	Plâtre	Peinture	0,05 mg/cm²	Non dégradé	Inconnu
944	A	Mur platre peint-Mur1	Haut Droite	Plâtre	Peinture	0,05 mg/cm²	Non dégradé	Inconnu

Nombre total d'unités de Diagnostic : 2



N° de Mesure	Zone	Unité de diagnostic (UD)	Localisation de la mesure	Substrat	Revêtement	Valeurs ou constat visuel	Etat de conservation	Travaux envisagés
R+1 - Vol 91 (Bureau 35)								
694	Planc her bas	Plafond platre peint -Plafond1	Haut Gauche	Plâtre	Peinture	0,01 mg/cm ²	Non dégradé	Inconnu
695	Planc her bas	Plafond platre peint -Plafond1	Bas Centre	Plâtre	Peinture	0,07 mg/cm ²	Non dégradé	Inconnu
945	A	Mur platre peint-Mur1	Centre Gauche	Plâtre	Peinture	0,03 mg/cm ²	Non dégradé	Inconnu
946	A	Mur platre peint-Mur1	Haut Gauche	Plâtre	Peinture	0,08 mg/cm ²	Non dégradé	Inconnu
Nombre total d'unités de Diagnostic :		2						
N° de Mesure	Zone	Unité de diagnostic (UD)	Localisation de la mesure	Substrat	Revêtement	Valeurs ou constat visuel	Etat de conservation	Travaux envisagés
R+1 - Vol 92 (Bureau 36)								
692	Planc her bas	Plafond platre peint -Plafond1	Bas Centre	Plâtre	Peinture	0,08 mg/cm ²	Non dégradé	Inconnu
693	Planc her bas	Plafond platre peint -Plafond1	Centre Gauche	Plâtre	Peinture	0,04 mg/cm ²	Non dégradé	Inconnu
947	A	Mur platre peint-Mur1	Centre Centre	Plâtre	Peinture	0,08 mg/cm ²	Non dégradé	Inconnu
948	A	Mur platre peint-Mur1	Bas Droite	Plâtre	Peinture	0,08 mg/cm ²	Non dégradé	Inconnu
Nombre total d'unités de Diagnostic :		2						
N° de Mesure	Zone	Unité de diagnostic (UD)	Localisation de la mesure	Substrat	Revêtement	Valeurs ou constat visuel	Etat de conservation	Travaux envisagés
R+1 - Vol 93 (Bureau 37)								
688	Planc her bas	Plafond platre peint -Plafond1	Bas Droite	Plâtre	Peinture	0,08 mg/cm ²	Non dégradé	Inconnu

N° de Mesure	Zone	Unité de diagnostic (UD)	Localisation de la mesure	Substrat	Revêtement	Valeurs ou constat visuel	Etat de conservation	Travaux envisagés
R+1 - Vol 93 (Bureau 37)								
689	Plancher bas	Plafond plâtre peint -Plafond1	Centre Droite	Plâtre	Peinture	0,06 mg/cm²	Non dégradé	Inconnu
949	A	Mur plâtre peint-Mur1	Centre Droite	Plâtre	Peinture	0,02 mg/cm²	Non dégradé	Inconnu
950	A	Mur plâtre peint-Mur1	Haut Centre	Plâtre	Peinture	0,04 mg/cm²	Non dégradé	Inconnu
Nombre total d'unités de Diagnostic : 2								
N° de Mesure	Zone	Unité de diagnostic (UD)	Localisation de la mesure	Substrat	Revêtement	Valeurs ou constat visuel	Etat de conservation	Travaux envisagés
R+1 - Vol 94 (Bureau 38)								
686	Plancher haut	Plafond plâtre peint -Plafond1	Bas Gauche	Plâtre	Peinture	0,06 mg/cm²	Non dégradé	Inconnu
687	Plancher haut	Plafond plâtre peint -Plafond1	Centre Droite	Plâtre	Peinture	0,06 mg/cm²	Non dégradé	Inconnu
951	A	Mur plâtre peint-Mur1	Centre Gauche	Plâtre	Peinture	0,02 mg/cm²	Non dégradé	Inconnu
952	A	Mur plâtre peint-Mur1	Centre Gauche	Plâtre	Peinture	0,06 mg/cm²	Non dégradé	Inconnu
Nombre total d'unités de Diagnostic : 2								
N° de Mesure	Zone	Unité de diagnostic (UD)	Localisation de la mesure	Substrat	Revêtement	Valeurs ou constat visuel	Etat de conservation	Travaux envisagés
R+1 - Vol 95 (Bureau 39)								
682	Plancher haut	Plafond plâtre peint -Plafond1	Centre Droite	Plâtre	Peinture	0,06 mg/cm²	Non dégradé	Inconnu
683	Plancher haut	Plafond plâtre peint -Plafond1	Haut Centre	Plâtre	Peinture	0,02 mg/cm²	Non dégradé	Inconnu

Plomb

N° de Mesure	Zone	Unité de diagnostic (UD)	Localisation de la mesure	Substrat	Revêtement	Valeurs ou constat visuel	Etat de conservation	Travaux envisagés
-----------------	------	--------------------------	------------------------------	----------	------------	------------------------------	----------------------	-------------------

R+1 - Vol 95 (Bureau 39)

953	A	Mur platre peint-Mur1	Haut Droite	Plâtre	Peinture	0,04 mg/cm ²	Non dégradé	Inconnu
954	A	Mur platre peint-Mur1	Centre Gauche	Plâtre	Peinture	0,09 mg/cm ²	Non dégradé	Inconnu

Nombre total d'unités de Diagnostic : 2

N° de Mesure	Zone	Unité de diagnostic (UD)	Localisation de la mesure	Substrat	Revêtement	Valeurs ou constat visuel	Etat de conservation	Travaux envisagés
-----------------	------	--------------------------	------------------------------	----------	------------	------------------------------	----------------------	-------------------

R+1 - Vol 96 (Bureau 40)

674	Plancher bas	Plafond platre peint -Plafond1	Centre Droite	Plâtre	Peinture	0,06 mg/cm ²	Non dégradé	Inconnu
675	Plancher bas	Plafond platre peint -Plafond1	Centre Gauche	Plâtre	Peinture	0,04 mg/cm ²	Non dégradé	Inconnu
955	A	Mur platre peint-Mur1	Bas Gauche	Plâtre	Peinture	0,03 mg/cm ²	Non dégradé	Inconnu
956	A	Mur platre peint-Mur1	Bas Gauche	Plâtre	Peinture	0,09 mg/cm ²	Non dégradé	Inconnu

Nombre total d'unités de Diagnostic : 2

N° de Mesure	Zone	Unité de diagnostic (UD)	Localisation de la mesure	Substrat	Revêtement	Valeurs ou constat visuel	Etat de conservation	Travaux envisagés
-----------------	------	--------------------------	------------------------------	----------	------------	------------------------------	----------------------	-------------------

R+1 - Vol 97 (Bureau 41)

670	Plancher haut	Plafond platre peint -Plafond1	Centre Gauche	Plâtre	Peinture	0,04 mg/cm ²	Non dégradé	Inconnu
671	Plancher haut	Plafond platre peint -Plafond1	Centre Droite	Plâtre	Peinture	0,06 mg/cm ²	Non dégradé	Inconnu
957	A	Mur platre peint-Mur1	Centre Gauche	Plâtre	Peinture	0,07 mg/cm ²	Non dégradé	Inconnu
958	A	Mur platre peint-Mur1	Centre Droite	Plâtre	Peinture	0,04 mg/cm ²	Non dégradé	Inconnu

Nombre total d'unités de Diagnostic : 2

N° de Mesure	Zone	Unité de diagnostic (UD)	Localisation de la mesure	Substrat	Revêtement	Valeurs ou constat visuel	Etat de conservation	Travaux envisagés
R+1 - Vol 98 (Bureau 43)								
666	Plancher bas	Plafond platre peint -Plafond1	Bas Centre	Plâtre	Peinture	0,08 mg/cm²	Non dégradé	Inconnu
667	Plancher bas	Plafond platre peint -Plafond1	Haut Centre	Plâtre	Peinture	0,02 mg/cm²	Non dégradé	Inconnu
959	A	Mur platre peint-Mur1	Haut Centre	Plâtre	Peinture	0,07 mg/cm²	Non dégradé	Inconnu
960	A	Mur platre peint-Mur1	Centre Centre	Plâtre	Peinture	0,08 mg/cm²	Non dégradé	Inconnu

Nombre total d'unités de Diagnostic : 2

N° de Mesure	Zone	Unité de diagnostic (UD)	Localisation de la mesure	Substrat	Revêtement	Valeurs ou constat visuel	Etat de conservation	Travaux envisagés
R+1 - Vol 99 (Bureau 42)								
662	Plancher bas	Plafond platre peint -Plafond1	Bas Droite	Plâtre	Peinture	0,09 mg/cm²	Non dégradé	Inconnu
663	Plancher bas	Plafond platre peint -Plafond1	Haut Droite	Plâtre	Peinture	0,03 mg/cm²	Non dégradé	Inconnu
961	A	Mur platre peint-Mur1	Haut Gauche	Plâtre	Peinture	0,06 mg/cm²	Non dégradé	Inconnu
962	A	Mur platre peint-Mur1	Haut Droite	Plâtre	Peinture	0,02 mg/cm²	Non dégradé	Inconnu

Nombre total d'unités de Diagnostic : 2

N° de Mesure	Zone	Unité de diagnostic (UD)	Localisation de la mesure	Substrat	Revêtement	Valeurs ou constat visuel	Etat de conservation	Travaux envisagés
-----------------	------	--------------------------	------------------------------	----------	------------	------------------------------	----------------------	-------------------

R+2 - Vol 259 (Bureau 167)

Plomb

N° de Mesure	Zone	Unité de diagnostic (UD)	Localisation de la mesure	Substrat	Revêtement	Valeurs ou constat visuel	Etat de conservation	Travaux envisagés
R+2 - Vol 259 (Bureau 167)								
1161	Plancher bas	Plafond plaques de plâtre (Plafond plaques de plâtre)-Plafond1	Centre Gauche	Plâtre	Peinture	Non mesuré	-	Inconnu
1172	A	Mur plaques de plâtre (Mur plaques de plâtre)-Placo1	Haut Droite	Plâtre	Peinture	Non mesuré	-	Inconnu

Nombre total d'unités de Diagnostic : 2

N° de Mesure	Zone	Unité de diagnostic (UD)	Localisation de la mesure	Substrat	Revêtement	Valeurs ou constat visuel	Etat de conservation	Travaux envisagés
R+2 - Vol 260 (Bureau 168)								
1162	Plancher bas	Plafond plaques de plâtre (Plafond plaques de plâtre)-Plafond1	Bas Gauche	Plâtre	Peinture	Non mesuré	-	Inconnu
1173	C	Mur plaques de plâtre (Mur plaques de plâtre)-Placo1	Haut Droite	Plâtre	Peinture	Non mesuré	-	Inconnu
1174	A	Mur plaques de plâtre (Mur plaques de plâtre)-Placo1	Centre Centre	Plâtre	Peinture	Non mesuré	-	Inconnu

Nombre total d'unités de Diagnostic : 3

N° de Mesure	Zone	Unité de diagnostic (UD)	Localisation de la mesure	Substrat	Revêtement	Valeurs ou constat visuel	Etat de conservation	Travaux envisagés
R+2 - Vol 261 (Bureau 169)								
1163	Plancher bas	Plafond plaques de plâtre (Plafond plaques de plâtre)-Plafond1	Centre Centre	Plâtre	Peinture	Non mesuré	-	Inconnu
1175	A	Mur plaques de plâtre (Mur plaques de plâtre)-Placo1	Bas Centre	Plâtre	Peinture	Non mesuré	-	Inconnu

Nombre total d'unités de Diagnostic : 2

N° de Mesure	Zone	Unité de diagnostic (UD)	Localisation de la mesure	Substrat	Revêtement	Valeurs ou constat visuel	Etat de conservation	Travaux envisagés
R+2 - Vol 262 (Bureau 170)								
1164	Plancher bas	Plafond plaques de plâtre (Plafond plaques de plâtre)-Plafond1	Bas Droite	Plâtre	Peinture	Non mesuré	-	Inconnu
1176	B	Mur plaques de plâtre (Mur plaques de plâtre)-Placo1	Haut Droite	Plâtre	Peinture	Non mesuré	-	Inconnu
1177	C	Mur plaques de plâtre (Mur plaques de plâtre)-Placo1	Centre Droite	Plâtre	Peinture	Non mesuré	-	Inconnu
1178	A	Mur plaques de plâtre (Mur plaques de plâtre)-Placo1	Bas Centre	Plâtre	Peinture	Non mesuré	-	Inconnu
Nombre total d'unités de Diagnostic :		4						
N° de Mesure	Zone	Unité de diagnostic (UD)	Localisation de la mesure	Substrat	Revêtement	Valeurs ou constat visuel	Etat de conservation	Travaux envisagés
R+2 - Vol 263 (Bureau 171)								
1165	Plancher bas	Plafond plaques de plâtre (Plafond plaques de plâtre)-Plafond1	Centre Droite	Plâtre	Peinture	Non mesuré	-	Inconnu
1179	A	Mur plaques de plâtre (Mur plaques de plâtre)-Placo1	Centre Gauche	Plâtre	Peinture	Non mesuré	-	Inconnu
Nombre total d'unités de Diagnostic :		2						
N° de Mesure	Zone	Unité de diagnostic (UD)	Localisation de la mesure	Substrat	Revêtement	Valeurs ou constat visuel	Etat de conservation	Travaux envisagés
R+2 - Vol 264 (Cage escalier 16)								
1166	Plancher bas	Plafond plaques de plâtre (Plafond plaques de plâtre)-Plafond1	Haut Gauche	Plâtre	Peinture	Non mesuré	-	Inconnu
1180	B	Mur plaques de plâtre (Mur plaques de plâtre)-Placo1	Bas Centre	Plâtre	Peinture	Non mesuré	-	Inconnu

Plomb

N° de Mesure	Zone	Unité de diagnostic (UD)	Localisation de la mesure	Substrat	Revêtement	Valeurs ou constat visuel	Etat de conservation	Travaux envisagés
R+2 - Vol 264 (Cage escalier 16)								
1181	C	Mur plaques de plâtre (Mur plaques de plâtre)-Placo1	Centre Centre	Plâtre	Peinture	Non mesuré	-	Inconnu
1182	D	Mur plaques de plâtre (Mur plaques de plâtre)-Placo1	Haut Gauche	Plâtre	Peinture	Non mesuré	-	Inconnu
1183	A	Mur plaques de plâtre (Mur plaques de plâtre)-Placo1	Bas Centre	Plâtre	Peinture	Non mesuré	-	Inconnu
Nombre total d'unités de Diagnostic :		5						
N° de Mesure	Zone	Unité de diagnostic (UD)	Localisation de la mesure	Substrat	Revêtement	Valeurs ou constat visuel	Etat de conservation	Travaux envisagés
R+2 - Vol 265 (Bureau 173)								
1167	Plancher bas	Plafond plaques de plâtre (Plafond plaques de plâtre)-Plafond1	Centre Droite	Plâtre	Peinture	Non mesuré	-	Inconnu
1184	C	Mur plaques de plâtre (Mur plaques de plâtre)-Placo1	Bas Gauche	Plâtre	Peinture	Non mesuré	-	Inconnu
1185	A	Mur plaques de plâtre (Mur plaques de plâtre)-Placo1	Centre Centre	Plâtre	Peinture	Non mesuré	-	Inconnu
Nombre total d'unités de Diagnostic :		3						
N° de Mesure	Zone	Unité de diagnostic (UD)	Localisation de la mesure	Substrat	Revêtement	Valeurs ou constat visuel	Etat de conservation	Travaux envisagés
R+2 - Vol 266 (Bureau 174)								
1168	Plancher bas	Plafond plaques de plâtre (Plafond plaques de plâtre)-Plafond1	Centre Centre	Plâtre	Peinture	Non mesuré	-	Inconnu
1186	E	Mur plaques de plâtre (Mur plaques de plâtre)-Placo1	Haut Centre	Plâtre	Peinture	Non mesuré	-	Inconnu
1187	A	Mur plaques de plâtre (Mur plaques de plâtre)-Placo1	Centre Centre	Plâtre	Peinture	Non mesuré	-	Inconnu

Nombre total d'unités de Diagnostic : 3

N° de Mesure	Zone	Unité de diagnostic (UD)	Localisation de la mesure	Substrat	Revêtement	Valeurs ou constat visuel	Etat de conservation	Travaux envisagés
R+2 - Vol 267 (Bureau 175)								
1169	Plancher bas	Plafond plaques de plâtre (Plafond plaques de plâtre)-Plafond1	Haut Droite	Plâtre	Peinture	Non mesuré	-	Inconnu
1189	B	Mur plaques de plâtre (Mur plaques de plâtre)-Placo1	Centre Droite	Plâtre	Peinture	Non mesuré	-	Inconnu
1190	A	Mur plaques de plâtre (Mur plaques de plâtre)-Placo1	Bas Gauche	Plâtre	Peinture	Non mesuré	-	Inconnu

Nombre total d'unités de Diagnostic : 3

N° de Mesure	Zone	Unité de diagnostic (UD)	Localisation de la mesure	Substrat	Revêtement	Valeurs ou constat visuel	Etat de conservation	Travaux envisagés
R+2 - Vol 268 (Bureau 176)								
1170	Plancher bas	Plafond plaques de plâtre (Plafond plaques de plâtre)-Plafond1	Haut Droite	Plâtre	Peinture	Non mesuré	-	Inconnu
1188	A	Mur plaques de plâtre (Mur plaques de plâtre)-Placo1	Bas Centre	Plâtre	Peinture	Non mesuré	-	Inconnu

Nombre total d'unités de Diagnostic : 2

N° de Mesure	Zone	Unité de diagnostic (UD)	Localisation de la mesure	Substrat	Revêtement	Valeurs ou constat visuel	Etat de conservation	Travaux envisagés
R+2 - Vol 269 (Palier 2)								
1171	Plancher bas	Plafond plaques de plâtre (Plafond plaques de plâtre)-Plafond1	Centre Droite	Plâtre	Peinture	Non mesuré	-	Inconnu
1191	C	Mur plaques de plâtre (Mur plaques de plâtre)-Placo1	Haut Droite	Plâtre	Peinture	Non mesuré	-	Inconnu

Plomb

N° de Mesure	Zone	Unité de diagnostic (UD)	Localisation de la mesure	Substrat	Revêtement	Valeurs ou constat visuel	Etat de conservation	Travaux envisagés
R+2 - Vol 269 (Palier 2)								
1192	A	Mur plaques de plâtre (Mur plaques de plâtre)-Placo1	Centre Droite	Plâtre	Peinture	Non mesuré	-	Inconnu
Nombre total d'unités de Diagnostic : 3								
N° de Mesure	Zone	Unité de diagnostic (UD)	Localisation de la mesure	Substrat	Revêtement	Valeurs ou constat visuel	Etat de conservation	Travaux envisagés
R+2 - Vol 270 (W.c 11)								
1193	Plancher bas	Plafond platre peint -Plafond1	Haut Centre	Plâtre	Peinture	0,09 mg/cm²	Non dégradé	Inconnu
1194	Plancher bas	Plafond platre peint -Plafond1	Haut Gauche	Plâtre	Peinture	0,04 mg/cm²	Non dégradé	Inconnu
1221	B	Mur plaques de plâtre (Mur plaques de plâtre)-Placo1	Haut Centre	Plâtre	Peinture	Non mesuré	-	Inconnu
1222	C	Mur plaques de plâtre (Mur plaques de plâtre)-Placo1	Bas Gauche	Plâtre	Peinture	Non mesuré	-	Inconnu
1223	D	Mur plaques de plâtre (Mur plaques de plâtre)-Placo1	Centre Centre	Plâtre	Peinture	Non mesuré	-	Inconnu
1224	A	Mur plaques de plâtre (Mur plaques de plâtre)-Placo1	Bas Centre	Plâtre	Peinture	Non mesuré	-	Inconnu
Nombre total d'unités de Diagnostic : 5								
N° de Mesure	Zone	Unité de diagnostic (UD)	Localisation de la mesure	Substrat	Revêtement	Valeurs ou constat visuel	Etat de conservation	Travaux envisagés
R+2 - Vol 271 (Archives 10)								
1195	Plancher bas	Plafond platre peint -Plafond1	Bas Droite	Plâtre	Peinture	0,05 mg/cm²	Non dégradé	Inconnu

N° de Mesure	Zone	Unité de diagnostic (UD)	Localisation de la mesure	Substrat	Revêtement	Valeurs ou constat visuel	Etat de conservation	Travaux envisagés
R+2 - Vol 271 (Archives 10)								
1196	Plancher bas	Plafond platre peint -Plafond1	Haut Gauche	Plâtre	Peinture	0,05 mg/cm²	Non dégradé	Inconnu
1220	A	Mur plaques de plâtre (Mur plaques de plâtre)-Placo1	Centre Centre	Plâtre	Peinture	Non mesuré	-	Inconnu
Nombre total d'unités de Diagnostic : 2								
N° de Mesure	Zone	Unité de diagnostic (UD)	Localisation de la mesure	Substrat	Revêtement	Valeurs ou constat visuel	Etat de conservation	Travaux envisagés
R+2 - Vol 272 (Rgt 4)								
1199	Plancher bas	Plafond platre peint -Plafond1	Haut Gauche	Plâtre	Peinture	0,08 mg/cm²	Non dégradé	Inconnu
1200	Plancher bas	Plafond platre peint -Plafond1	Haut Droite	Plâtre	Peinture	0,05 mg/cm²	Non dégradé	Inconnu
1216	D	Mur plaques de plâtre (Mur plaques de plâtre)-Placo1	Haut Droite	Plâtre	Peinture	Non mesuré	-	Inconnu
Nombre total d'unités de Diagnostic : 2								
N° de Mesure	Zone	Unité de diagnostic (UD)	Localisation de la mesure	Substrat	Revêtement	Valeurs ou constat visuel	Etat de conservation	Travaux envisagés
R+2 - Vol 273 (Rgt 5)								
1209	Plancher bas	Plafond platre peint -Plafond1	Bas Centre	Plâtre	Peinture	0,02 mg/cm²	Non dégradé	Inconnu
1210	Plancher bas	Plafond platre peint -Plafond1	Haut Centre	Plâtre	Peinture	0,03 mg/cm²	Non dégradé	Inconnu

N° de Mesure	Zone	Unité de diagnostic (UD)	Localisation de la mesure	Substrat	Revêtement	Valeurs ou constat visuel	Etat de conservation	Travaux envisagés
R+2 - Vol 273 (Rgt 5)								
1215	A	Mur plaques de plâtre (Mur plaques de plâtre)-Placo1	Bas Droite	Plâtre	Peinture	Non mesuré	-	Inconnu

Nombre total d'unités de Diagnostic : 2

N° de Mesure	Zone	Unité de diagnostic (UD)	Localisation de la mesure	Substrat	Revêtement	Valeurs ou constat visuel	Etat de conservation	Travaux envisagés
R+2 - Vol 274 (Bureau 177)								
1201	Plancher bas	Plafond platre peint -Plafond1	Centre Centre	Plâtre	Peinture	0,05 mg/cm²	Non dégradé	Inconnu
1202	Plancher bas	Plafond platre peint -Plafond1	Centre Gauche	Plâtre	Peinture	0,02 mg/cm²	Non dégradé	Inconnu
1212	A	Mur plaques de plâtre (Mur plaques de plâtre)-Placo1	Bas Centre	Plâtre	Peinture	Non mesuré	-	Inconnu

Nombre total d'unités de Diagnostic : 2

N° de Mesure	Zone	Unité de diagnostic (UD)	Localisation de la mesure	Substrat	Revêtement	Valeurs ou constat visuel	Etat de conservation	Travaux envisagés
R+2 - Vol 275 (Bureau 178)								
1203	Plancher bas	Plafond platre peint -Plafond1	Haut Gauche	Plâtre	Peinture	0,08 mg/cm²	Non dégradé	Inconnu
1204	Plancher bas	Plafond platre peint -Plafond1	Centre Centre	Plâtre	Peinture	0,08 mg/cm²	Non dégradé	Inconnu
1211	A	Mur plaques de plâtre (Mur plaques de plâtre)-Placo1	Centre Gauche	Plâtre	Peinture	Non mesuré	-	Inconnu

Nombre total d'unités de Diagnostic : 2



N° de Mesure	Zone	Unité de diagnostic (UD)	Localisation de la mesure	Substrat	Revêtement	Valeurs ou constat visuel	Etat de conservation	Travaux envisagés
R+2 - Vol 276 (Bureau 179)								
1205	Plancher bas	Plafond plâtre peint -Plafond1	Bas Droite	Plâtre	Peinture	0,07 mg/cm²	Non dégradé	Inconnu
1206	Plancher bas	Plafond plâtre peint -Plafond1	Centre Centre	Plâtre	Peinture	0,01 mg/cm²	Non dégradé	Inconnu
1213	A	Mur plaques de plâtre (Mur plaques de plâtre)-Placo1	Bas Centre	Plâtre	Peinture	Non mesuré	-	Inconnu
Nombre total d'unités de Diagnostic :		2						
N° de Mesure	Zone	Unité de diagnostic (UD)	Localisation de la mesure	Substrat	Revêtement	Valeurs ou constat visuel	Etat de conservation	Travaux envisagés
R+2 - Vol 277 (Bureau 180)								
1207	Plancher bas	Plafond plâtre peint -Plafond1	Bas Droite	Plâtre	Peinture	0,06 mg/cm²	Non dégradé	Inconnu
1208	Plancher bas	Plafond plâtre peint -Plafond1	Bas Centre	Plâtre	Peinture	0,02 mg/cm²	Non dégradé	Inconnu
1214	A	Mur plaques de plâtre (Mur plaques de plâtre)-Placo1	Bas Gauche	Plâtre	Peinture	Non mesuré	-	Inconnu
Nombre total d'unités de Diagnostic :		2						
N° de Mesure	Zone	Unité de diagnostic (UD)	Localisation de la mesure	Substrat	Revêtement	Valeurs ou constat visuel	Etat de conservation	Travaux envisagés
R+2 - Vol 278 (Dégagement 3)								
1197	Plancher bas	Plafond plâtre peint -Plafond1	Haut Gauche	Plâtre	Peinture	0,03 mg/cm²	Non dégradé	Inconnu

N° de Mesure	Zone	Unité de diagnostic (UD)	Localisation de la mesure	Substrat	Revêtement	Valeurs ou constat visuel	Etat de conservation	Travaux envisagés
R+2 - Vol 278 (Dégagement 3)								
1198	Plancher bas	Plafond plâtre peint -Plafond1	Bas Droite	Plâtre	Peinture	0,02 mg/cm ²	Non dégradé	Inconnu
1217	I	Mur plaques de plâtre (Mur plaques de plâtre)-Placo1	Haut Droite	Plâtre	Peinture	Non mesuré	-	Inconnu
1218	J	Mur plaques de plâtre (Mur plaques de plâtre)-Placo1	Haut Gauche	Plâtre	Peinture	Non mesuré	-	Inconnu
1219	K	Mur plaques de plâtre (Mur plaques de plâtre)-Placo1	Bas Gauche	Plâtre	Peinture	Non mesuré	-	Inconnu
1225	E	Mur plaques de plâtre (Mur plaques de plâtre)-Placo1	Centre Centre	Plâtre	Peinture	Non mesuré	-	Inconnu
1226	G	Mur plâtre (Mur)-Mur1	Bas Gauche	Plâtre	Peinture	14,74 mg/cm ²	Non dégradé	Inconnu
1227	F	Mur plâtre (Mur)-Mur1	Bas Centre	Plâtre	Peinture	14,42 mg/cm ²	Non dégradé	Inconnu
1228	H	Mur plâtre (Mur)-Mur1	Centre Centre	Plâtre	Peinture	12,8 mg/cm ²	Non dégradé	Inconnu
1229	A	Mur plâtre (Mur)-Mur1	Bas Droite	Plâtre	Peinture	16,89 mg/cm ²	Non dégradé	Inconnu
1255	A	Mur plâtre (Mur)-Mur2	Centre Centre	Plâtre	Peinture	15,3 mg/cm ²	Non dégradé	Inconnu
1256	G	Mur plâtre (Mur)-Mur2	Bas Centre	Plâtre	Peinture	17,93 mg/cm ²	Non dégradé	Inconnu
1257	F	Mur plâtre (Mur)-Mur2	Centre Droite	Plâtre	Peinture	16,32 mg/cm ²	Non dégradé	Inconnu
1258	H	Mur plâtre (Mur)-Mur2	Haut Gauche	Plâtre	Peinture	10,23 mg/cm ²	Non dégradé	Inconnu
1259	L	Mur plâtre (Mur)-Mur1	Centre Droite	Plâtre	Peinture	16,62 mg/cm ²	Non dégradé	Inconnu

Nombre total d'unités de Diagnostic : 14

N° de Mesure	Zone	Unité de diagnostic (UD)	Localisation de la mesure	Substrat	Revêtement	Valeurs ou constat visuel	Etat de conservation	Travaux envisagés
R+2 - Vol 279 (Couloir 21)								
1260	G	Mur plâtre (Mur)-Mur1	Bas Gauche	Plâtre	Peinture	17,56 mg/cm ²	Non dégradé	Inconnu
1261	H	Mur plâtre (Mur)-Mur1	Centre Droite	Plâtre	Peinture	16,64 mg/cm ²	Non dégradé	Inconnu



N° de Mesure	Zone	Unité de diagnostic (UD)	Localisation de la mesure	Substrat	Revêtement	Valeurs ou constat visuel	Etat de conservation	Travaux envisagés
R+2 - Vol 279 (Couloir 21)								
1262	I	Mur plâtre (Mur)-Mur1	Haut Centre	Plâtre	Peinture	11,16 mg/cm ²	Non dégradé	Inconnu
1263	C	Mur plâtre (Mur)-Mur1	Haut Centre	Plâtre	Peinture	12,22 mg/cm ²	Non dégradé	Inconnu
1264	D	Mur plâtre (Mur)-Mur1	Centre Gauche	Plâtre	Peinture	13,98 mg/cm ²	Non dégradé	Inconnu
1265	E	Mur plâtre (Mur)-Mur1	Haut Gauche	Plâtre	Peinture	11 mg/cm ²	Non dégradé	Inconnu
1266	F	Mur plâtre (Mur)-Mur1	Bas Gauche	Plâtre	Peinture	16,84 mg/cm ²	Non dégradé	Inconnu
1271	J	Mur plâtre (Mur)-Mur1	Haut Centre	Plâtre	Peinture	11,59 mg/cm ²	Non dégradé	Inconnu
1272	J	Mur plâtre (Mur)-Mur2	Haut Centre	Plâtre	Peinture	11,35 mg/cm ²	Non dégradé	Inconnu
1273	J	Mur plâtre (Mur)-Mur3	Haut Gauche	Plâtre	Peinture	10,87 mg/cm ²	Non dégradé	Inconnu
1274	J	Mur plâtre (Mur)-Mur4	Bas Centre	Plâtre	Peinture	17,93 mg/cm ²	Non dégradé	Inconnu
1275	A	Mur plâtre (Mur)-Mur1	Bas Gauche	Plâtre	Peinture	17,33 mg/cm ²	Non dégradé	Inconnu
1276	J	Mur plâtre peint-Mur1	Bas Gauche	Plâtre	Peinture	0,06 mg/cm ²	Non dégradé	Inconnu
1277	J	Mur plâtre peint-Mur1	Bas Gauche	Plâtre	Peinture	0,06 mg/cm ²	Non dégradé	Inconnu
1278	B	Mur plâtre peint-Mur1	Bas Droite	Plâtre	Peinture	0,09 mg/cm ²	Non dégradé	Inconnu
1279	B	Mur plâtre peint-Mur1	Centre Centre	Plâtre	Peinture	0,05 mg/cm ²	Non dégradé	Inconnu
1330	Plancher haut	Plafond plâtre peint -Plafond1	Haut Centre	Plâtre	Peinture	0,02 mg/cm ²	Non dégradé	Inconnu
1331	Plancher haut	Plafond plâtre peint -Plafond1	Bas Droite	Plâtre	Peinture	0,08 mg/cm ²	Non dégradé	Inconnu

Nombre total d'unités de Diagnostic : 15

N° de Mesure	Zone	Unité de diagnostic (UD)	Localisation de la mesure	Substrat	Revêtement	Valeurs ou constat visuel	Etat de conservation	Travaux envisagés
-----------------	------	--------------------------	------------------------------	----------	------------	------------------------------	----------------------	-------------------

R+2 - Vol 280 (Bureau 181)

N° de Mesure	Zone	Unité de diagnostic (UD)	Localisation de la mesure	Substrat	Revêtement	Valeurs ou constat visuel	Etat de conservation	Travaux envisagés
R+2 - Vol 280 (Bureau 181)								
1326	A	Mur platre peint-Mur1	Bas Centre	Plâtre	Peinture	0,08 mg/cm ²	Non dégradé	Inconnu
1327	A	Mur platre peint-Mur1	Haut Centre	Plâtre	Peinture	0,02 mg/cm ²	Non dégradé	Inconnu
1328	Plancher bas	Plafond platre peint -Plafond1	Centre Centre	Plâtre	Peinture	0,05 mg/cm ²	Non dégradé	Inconnu
1329	Plancher bas	Plafond platre peint -Plafond1	Centre Centre	Plâtre	Peinture	0,05 mg/cm ²	Non dégradé	Inconnu
Nombre total d'unités de Diagnostic : 2								
N° de Mesure	Zone	Unité de diagnostic (UD)	Localisation de la mesure	Substrat	Revêtement	Valeurs ou constat visuel	Etat de conservation	Travaux envisagés
R+2 - Vol 281 (Bureau 182)								
1320	A	Mur platre peint-Mur1	Bas Centre	Plâtre	Peinture	0,08 mg/cm ²	Non dégradé	Inconnu
1321	A	Mur platre peint-Mur1	Haut Centre	Plâtre	Peinture	0,03 mg/cm ²	Non dégradé	Inconnu
1334	Plancher bas	Plafond platre peint -Plafond1	Haut Centre	Plâtre	Peinture	0,02 mg/cm ²	Non dégradé	Inconnu
1335	Plancher bas	Plafond platre peint -Plafond1	Haut Droite	Plâtre	Peinture	0,03 mg/cm ²	Non dégradé	Inconnu
Nombre total d'unités de Diagnostic : 2								
N° de Mesure	Zone	Unité de diagnostic (UD)	Localisation de la mesure	Substrat	Revêtement	Valeurs ou constat visuel	Etat de conservation	Travaux envisagés
R+2 - Vol 282 (Bureau 183)								
1316	A	Mur platre peint-Mur1	Centre Droite	Plâtre	Peinture	0,06 mg/cm ²	Non dégradé	Inconnu
1317	A	Mur platre peint-Mur1	Haut Gauche	Plâtre	Peinture	0,02 mg/cm ²	Non dégradé	Inconnu

N° de Mesure	Zone	Unité de diagnostic (UD)	Localisation de la mesure	Substrat	Revêtement	Valeurs ou constat visuel	Etat de conservation	Travaux envisagés
R+2 - Vol 282 (Bureau 183)								
1336	Plancher bas	Plafond plâtre peint -Plafond1	Centre Centre	Plâtre	Peinture	0,05 mg/cm²	Non dégradé	Inconnu
1337	Plancher bas	Plafond plâtre peint -Plafond1	Bas Centre	Plâtre	Peinture	0,07 mg/cm²	Non dégradé	Inconnu
Nombre total d'unités de Diagnostic : 2								
N° de Mesure	Zone	Unité de diagnostic (UD)	Localisation de la mesure	Substrat	Revêtement	Valeurs ou constat visuel	Etat de conservation	Travaux envisagés
R+2 - Vol 283 (Bureau 184)								
1308	A	Mur plâtre peint-Mur1	Haut Centre	Plâtre	Peinture	0,02 mg/cm²	Non dégradé	Inconnu
1309	A	Mur plâtre peint-Mur1	Bas Centre	Plâtre	Peinture	0,08 mg/cm²	Non dégradé	Inconnu
1338	Plancher bas	Plafond plâtre peint -Plafond1	Centre Droite	Plâtre	Peinture	0,05 mg/cm²	Non dégradé	Inconnu
1339	Plancher bas	Plafond plâtre peint -Plafond1	Haut Gauche	Plâtre	Peinture	0,02 mg/cm²	Non dégradé	Inconnu
Nombre total d'unités de Diagnostic : 2								
N° de Mesure	Zone	Unité de diagnostic (UD)	Localisation de la mesure	Substrat	Revêtement	Valeurs ou constat visuel	Etat de conservation	Travaux envisagés
R+2 - Vol 284 (Bureau 185)								
1304	A	Mur plâtre peint-Mur1	Centre Centre	Plâtre	Peinture	0,05 mg/cm²	Non dégradé	Inconnu
1305	A	Mur plâtre peint-Mur1	Bas Centre	Plâtre	Peinture	0,07 mg/cm²	Non dégradé	Inconnu
1340	Plancher bas	Plafond plâtre peint -Plafond1	Bas Centre	Plâtre	Peinture	0,08 mg/cm²	Non dégradé	Inconnu

Plomb

N° de Mesure	Zone	Unité de diagnostic (UD)	Localisation de la mesure	Substrat	Revêtement	Valeurs ou constat visuel	Etat de conservation	Travaux envisagés
-----------------	------	--------------------------	------------------------------	----------	------------	------------------------------	----------------------	-------------------

R+2 - Vol 284 (Bureau 185)

1341	Plancher bas	Plafond plâtre peint -Plafond1	Centre Droite	Plâtre	Peinture	0,06 mg/cm ²	Non dégradé	Inconnu
------	--------------	--------------------------------	---------------	--------	----------	-------------------------	-------------	---------

Nombre total d'unités de Diagnostic : 2

N° de Mesure	Zone	Unité de diagnostic (UD)	Localisation de la mesure	Substrat	Revêtement	Valeurs ou constat visuel	Etat de conservation	Travaux envisagés
-----------------	------	--------------------------	------------------------------	----------	------------	------------------------------	----------------------	-------------------

R+2 - Vol 285 (Bureau 186)

1302	A	Mur plâtre peint-Mur1	Haut Droite	Plâtre	Peinture	0,04 mg/cm ²	Non dégradé	Inconnu
1303	A	Mur plâtre peint-Mur1	Bas Droite	Plâtre	Peinture	0,09 mg/cm ²	Non dégradé	Inconnu
1342	Plancher bas	Plafond plâtre peint -Plafond1	Haut Droite	Plâtre	Peinture	0,03 mg/cm ²	Non dégradé	Inconnu
1343	Plancher bas	Plafond plâtre peint -Plafond1	Bas Droite	Plâtre	Peinture	0,08 mg/cm ²	Non dégradé	Inconnu

Nombre total d'unités de Diagnostic : 2

N° de Mesure	Zone	Unité de diagnostic (UD)	Localisation de la mesure	Substrat	Revêtement	Valeurs ou constat visuel	Etat de conservation	Travaux envisagés
-----------------	------	--------------------------	------------------------------	----------	------------	------------------------------	----------------------	-------------------

R+2 - Vol 286 (Cage escalier 17)

1267	D	Mur plâtre (Mur)-Mur1	Haut Gauche	Plâtre	Peinture	10,46 mg/cm ²	Non dégradé	Inconnu
1268	C	Mur plâtre (Mur)-Mur1	Haut Droite	Plâtre	Peinture	13 mg/cm ²	Non dégradé	Inconnu
1269	B	Mur plâtre (Mur)-Mur1	Haut Droite	Plâtre	Peinture	12,88 mg/cm ²	Non dégradé	Inconnu
1270	A	Mur plâtre (Mur)-Mur1	Haut Droite	Plâtre	Peinture	12,57 mg/cm ²	Non dégradé	Inconnu
1344	Plancher bas	Plafond plâtre peint -Plafond1	Centre Centre	Plâtre	Peinture	0,05 mg/cm ²	Non dégradé	Inconnu

N° de Mesure	Zone	Unité de diagnostic (UD)	Localisation de la mesure	Substrat	Revêtement	Valeurs ou constat visuel	Etat de conservation	Travaux envisagés
-----------------	------	--------------------------	------------------------------	----------	------------	------------------------------	----------------------	-------------------

R+2 - Vol 286 (Cage escalier 17)

1345	Plancher bas	Plafond plâtre peint -Plafond1	Bas Gauche	Plâtre	Peinture	0,06 mg/cm ²	Non dégradé	Inconnu
------	--------------	--------------------------------	------------	--------	----------	-------------------------	-------------	---------

Nombre total d'unités de Diagnostic : 5

N° de Mesure	Zone	Unité de diagnostic (UD)	Localisation de la mesure	Substrat	Revêtement	Valeurs ou constat visuel	Etat de conservation	Travaux envisagés
-----------------	------	--------------------------	------------------------------	----------	------------	------------------------------	----------------------	-------------------

R+2 - Vol 287 (Bureau 188)

1298	A	Mur plâtre peint-Mur1	Centre Droite	Plâtre	Peinture	0,06 mg/cm ²	Non dégradé	Inconnu
1299	A	Mur plâtre peint-Mur1	Bas Gauche	Plâtre	Peinture	0,07 mg/cm ²	Non dégradé	Inconnu
1346	Plancher bas	Plafond plâtre peint -Plafond1	Centre Gauche	Plâtre	Peinture	0,04 mg/cm ²	Non dégradé	Inconnu
1347	Plancher bas	Plafond plâtre peint -Plafond1	Centre Droite	Plâtre	Peinture	0,06 mg/cm ²	Non dégradé	Inconnu

Nombre total d'unités de Diagnostic : 2

N° de Mesure	Zone	Unité de diagnostic (UD)	Localisation de la mesure	Substrat	Revêtement	Valeurs ou constat visuel	Etat de conservation	Travaux envisagés
-----------------	------	--------------------------	------------------------------	----------	------------	------------------------------	----------------------	-------------------

R+2 - Vol 288 (Bureau 189)

1288	A	Mur plâtre peint-Mur1	Haut Centre	Plâtre	Peinture	0,02 mg/cm ²	Non dégradé	Inconnu
1289	A	Mur plâtre peint-Mur1	Haut Centre	Plâtre	Peinture	0,03 mg/cm ²	Non dégradé	Inconnu
1348	Plancher bas	Plafond plâtre peint -Plafond1	Haut Gauche	Plâtre	Peinture	0,02 mg/cm ²	Non dégradé	Inconnu
1349	Plancher bas	Plafond plâtre peint -Plafond1	Haut Centre	Plâtre	Peinture	0,02 mg/cm ²	Non dégradé	Inconnu

Nombre total d'unités de Diagnostic : 2

N° de Mesure	Zone	Unité de diagnostic (UD)	Localisation de la mesure	Substrat	Revêtement	Valeurs ou constat visuel	Etat de conservation	Travaux envisagés
R+2 - Vol 289 (Bureau 190)								
1280	A	Mur platre peint-Mur1	Bas Droite	Plâtre	Peinture	0,09 mg/cm²	Non dégradé	Inconnu
1281	A	Mur platre peint-Mur1	Haut Droite	Plâtre	Peinture	0,03 mg/cm²	Non dégradé	Inconnu
1372	Plancher bas	Plafond bois lambris (Lambris)-Lb1	Bas Droite	Bois	Autre	0,09 mg/cm²	Non dégradé	Inconnu

Nombre total d'unités de Diagnostic : 2

N° de Mesure	Zone	Unité de diagnostic (UD)	Localisation de la mesure	Substrat	Revêtement	Valeurs ou constat visuel	Etat de conservation	Travaux envisagés
R+2 - Vol 290 (Bureau 191)								
1290	A	Mur platre peint-Mur1	Bas Droite	Plâtre	Peinture	0,08 mg/cm²	Non dégradé	Inconnu
1291	A	Mur platre peint-Mur1	Centre Droite	Plâtre	Peinture	0,06 mg/cm²	Non dégradé	Inconnu
1350	Plancher bas	Plafond platre peint -Plafond1	Bas Gauche	Plâtre	Peinture	0,07 mg/cm²	Non dégradé	Inconnu
1351	Plancher bas	Plafond platre peint -Plafond1	Centre Droite	Plâtre	Peinture	0,06 mg/cm²	Non dégradé	Inconnu

Nombre total d'unités de Diagnostic : 2

N° de Mesure	Zone	Unité de diagnostic (UD)	Localisation de la mesure	Substrat	Revêtement	Valeurs ou constat visuel	Etat de conservation	Travaux envisagés
R+2 - Vol 291 (Bureau 192)								
1292	A	Mur platre peint-Mur1	Bas Gauche	Plâtre	Peinture	0,07 mg/cm²	Non dégradé	Inconnu
1293	A	Mur platre peint-Mur1	Haut Centre	Plâtre	Peinture	0,02 mg/cm²	Non dégradé	Inconnu

N° de Mesure	Zone	Unité de diagnostic (UD)	Localisation de la mesure	Substrat	Revêtement	Valeurs ou constat visuel	Etat de conservation	Travaux envisagés
-----------------	------	--------------------------	------------------------------	----------	------------	------------------------------	----------------------	-------------------

R+2 - Vol 291 (Bureau 192)

1352	Plancher bas	Plafond plâtre peint -Plafond1	Centre Centre	Plâtre	Peinture	0,05 mg/cm ²	Non dégradé	Inconnu
1353	Plancher bas	Plafond plâtre peint -Plafond1	Bas Gauche	Plâtre	Peinture	0,07 mg/cm ²	Non dégradé	Inconnu

Nombre total d'unités de Diagnostic : 2

N° de Mesure	Zone	Unité de diagnostic (UD)	Localisation de la mesure	Substrat	Revêtement	Valeurs ou constat visuel	Etat de conservation	Travaux envisagés
-----------------	------	--------------------------	------------------------------	----------	------------	------------------------------	----------------------	-------------------

R+2 - Vol 292 (Bureau 193)

1294	A	Mur plâtre peint-Mur1	Bas Droite	Plâtre	Peinture	0,08 mg/cm ²	Non dégradé	Inconnu
1295	A	Mur plâtre peint-Mur1	Haut Centre	Plâtre	Peinture	0,02 mg/cm ²	Non dégradé	Inconnu
1354	Plancher bas	Plafond plâtre peint -Plafond1	Centre Gauche	Plâtre	Peinture	0,04 mg/cm ²	Non dégradé	Inconnu
1355	Plancher bas	Plafond plâtre peint -Plafond1	Centre Centre	Plâtre	Peinture	0,05 mg/cm ²	Non dégradé	Inconnu

Nombre total d'unités de Diagnostic : 2

N° de Mesure	Zone	Unité de diagnostic (UD)	Localisation de la mesure	Substrat	Revêtement	Valeurs ou constat visuel	Etat de conservation	Travaux envisagés
-----------------	------	--------------------------	------------------------------	----------	------------	------------------------------	----------------------	-------------------

R+2 - Vol 293 (Bureau 194)

1296	A	Mur plâtre peint-Mur1	Centre Droite	Plâtre	Peinture	0,06 mg/cm ²	Non dégradé	Inconnu
1297	A	Mur plâtre peint-Mur1	Centre Droite	Plâtre	Peinture	0,06 mg/cm ²	Non dégradé	Inconnu
1356	Plancher bas	Plafond plâtre peint -Plafond1	Bas Droite	Plâtre	Peinture	0,09 mg/cm ²	Non dégradé	Inconnu

N° de Mesure	Zone	Unité de diagnostic (UD)	Localisation de la mesure	Substrat	Revêtement	Valeurs ou constat visuel	Etat de conservation	Travaux envisagés
R+2 - Vol 293 (Bureau 194)								
1357	Planc her bas	Plafond platre peint -Plafond1	Haut Gauche	Plâtre	Peinture	0,02 mg/cm²	Non dégradé	Inconnu

Nombre total d'unités de Diagnostic : 2

N° de Mesure	Zone	Unité de diagnostic (UD)	Localisation de la mesure	Substrat	Revêtement	Valeurs ou constat visuel	Etat de conservation	Travaux envisagés
R+2 - Vol 294 (Bureau 195)								
1300	A	Mur platre peint-Mur1	Centre Gauche	Plâtre	Peinture	0,04 mg/cm²	Non dégradé	Inconnu
1301	A	Mur platre peint-Mur1	Bas Gauche	Plâtre	Peinture	0,07 mg/cm²	Non dégradé	Inconnu
1358	Planc her bas	Plafond platre peint -Plafond1	Bas Gauche	Plâtre	Peinture	0,06 mg/cm²	Non dégradé	Inconnu
1359	Planc her bas	Plafond platre peint -Plafond1	Haut Centre	Plâtre	Peinture	0,02 mg/cm²	Non dégradé	Inconnu

Nombre total d'unités de Diagnostic : 2

N° de Mesure	Zone	Unité de diagnostic (UD)	Localisation de la mesure	Substrat	Revêtement	Valeurs ou constat visuel	Etat de conservation	Travaux envisagés
R+2 - Vol 295 (Bureau 196)								
1306	A	Mur platre peint-Mur1	Haut Gauche	Plâtre	Peinture	0,01 mg/cm²	Non dégradé	Inconnu
1307	A	Mur platre peint-Mur1	Centre Gauche	Plâtre	Peinture	0,04 mg/cm²	Non dégradé	Inconnu
1360	Planc her bas	Plafond platre peint -Plafond1	Bas Gauche	Plâtre	Peinture	0,07 mg/cm²	Non dégradé	Inconnu
1361	Planc her bas	Plafond platre peint -Plafond1	Haut Droite	Plâtre	Peinture	0,04 mg/cm²	Non dégradé	Inconnu

Nombre total d'unités de Diagnostic : 2

N° de Mesure	Zone	Unité de diagnostic (UD)	Localisation de la mesure	Substrat	Revêtement	Valeurs ou constat visuel	Etat de conservation	Travaux envisagés
R+2 - Vol 296 (Bureau 197)								
1310	B	Mur platre peint-Mur1	Centre Gauche	Plâtre	Peinture	0,04 mg/cm ²	Non dégradé	Inconnu
1311	B	Mur platre peint-Mur1	Centre Centre	Plâtre	Peinture	0,05 mg/cm ²	Non dégradé	Inconnu
1312	A	Mur platre peint-Mur1	Haut Gauche	Plâtre	Peinture	0,01 mg/cm ²	Non dégradé	Inconnu
1313	A	Mur platre peint-Mur1	Haut Centre	Plâtre	Peinture	0,02 mg/cm ²	Non dégradé	Inconnu
1362	Plancher bas	Plafond platre peint -Plafond1	Haut Droite	Plâtre	Peinture	0,03 mg/cm ²	Non dégradé	Inconnu
1363	Plancher bas	Plafond platre peint -Plafond1	Haut Droite	Plâtre	Peinture	0,03 mg/cm ²	Non dégradé	Inconnu

Nombre total d'unités de Diagnostic : 3

N° de Mesure	Zone	Unité de diagnostic (UD)	Localisation de la mesure	Substrat	Revêtement	Valeurs ou constat visuel	Etat de conservation	Travaux envisagés
R+2 - Vol 297 (Bureau 198)								
1318	A	Mur platre peint-Mur1	Haut Droite	Plâtre	Peinture	0,04 mg/cm ²	Non dégradé	Inconnu
1319	A	Mur platre peint-Mur1	Bas Droite	Plâtre	Peinture	0,08 mg/cm ²	Non dégradé	Inconnu
1366	Plancher haut	Plafond platre peint -Plafond1	Haut Centre	Plâtre	Peinture	0,02 mg/cm ²	Non dégradé	Inconnu
1367	Plancher haut	Plafond platre peint -Plafond1	Haut Gauche	Plâtre	Peinture	0,01 mg/cm ²	Non dégradé	Inconnu

Nombre total d'unités de Diagnostic : 2

N° de Mesure	Zone	Unité de diagnostic (UD)	Localisation de la mesure	Substrat	Revêtement	Valeurs ou constat visuel	Etat de conservation	Travaux envisagés
-----------------	------	--------------------------	------------------------------	----------	------------	------------------------------	----------------------	-------------------

R+2 - Vol 298 (Bureau 199)

1322	A	Mur platre peint-Mur1	Centre Centre	Plâtre	Peinture	0,05 mg/cm ²	Non dégradé	Inconnu
1323	A	Mur platre peint-Mur1	Centre Centre	Plâtre	Peinture	0,05 mg/cm ²	Non dégradé	Inconnu
1368	Plancher bas	Plafond platre peint -Plafond1	Centre Gauche	Plâtre	Peinture	0,04 mg/cm ²	Non dégradé	Inconnu
1369	Plancher bas	Plafond platre peint -Plafond1	Centre Droite	Plâtre	Peinture	0,05 mg/cm ²	Non dégradé	Inconnu

Nombre total d'unités de Diagnostic : 2

N° de Mesure	Zone	Unité de diagnostic (UD)	Localisation de la mesure	Substrat	Revêtement	Valeurs ou constat visuel	Etat de conservation	Travaux envisagés
-----------------	------	--------------------------	------------------------------	----------	------------	------------------------------	----------------------	-------------------

R+2 - Vol 299 (Bureau 200)

1324	A	Mur platre peint-Mur1	Bas Gauche	Plâtre	Peinture	0,07 mg/cm ²	Non dégradé	Inconnu
1325	A	Mur platre peint-Mur1	Centre Gauche	Plâtre	Peinture	0,04 mg/cm ²	Non dégradé	Inconnu
1332	Plancher bas	Plafond platre peint -Plafond1	Bas Gauche	Plâtre	Peinture	0,07 mg/cm ²	Non dégradé	Inconnu
1333	Plancher bas	Plafond platre peint -Plafond1	Bas Droite	Plâtre	Peinture	0,09 mg/cm ²	Non dégradé	Inconnu

Nombre total d'unités de Diagnostic : 2

N° de Mesure	Zone	Unité de diagnostic (UD)	Localisation de la mesure	Substrat	Revêtement	Valeurs ou constat visuel	Etat de conservation	Travaux envisagés
-----------------	------	--------------------------	------------------------------	----------	------------	------------------------------	----------------------	-------------------

R+2 - Vol 300 (Archives 11)

1282	C	Mur platre peint-Mur1	Centre Gauche	Plâtre	Peinture	0,04 mg/cm ²	Non dégradé	Inconnu
1283	C	Mur platre peint-Mur1	Haut Gauche	Plâtre	Peinture	0,02 mg/cm ²	Non dégradé	Inconnu

N° de Mesure	Zone	Unité de diagnostic (UD)	Localisation de la mesure	Substrat	Revêtement	Valeurs ou constat visuel	Etat de conservation	Travaux envisagés
-----------------	------	--------------------------	------------------------------	----------	------------	------------------------------	----------------------	-------------------

R+2 - Vol 300 (Archives 11)

1284	A	Mur platre peint-Mur1	Haut Gauche	Plâtre	Peinture	0,02 mg/cm²	Non dégradé	Inconnu
1285	A	Mur platre peint-Mur1	Centre Gauche	Plâtre	Peinture	0,04 mg/cm²	Non dégradé	Inconnu
1370	Plancher bas	Plafond bois lambris (Lambris)-Lb1	Centre Gauche	Bois	Autre	0,04 mg/cm²	Non dégradé	Inconnu

Nombre total d'unités de Diagnostic : 3

N° de Mesure	Zone	Unité de diagnostic (UD)	Localisation de la mesure	Substrat	Revêtement	Valeurs ou constat visuel	Etat de conservation	Travaux envisagés
-----------------	------	--------------------------	------------------------------	----------	------------	------------------------------	----------------------	-------------------

R+2 - Vol 301 (Rgt 6)

1286	A	Mur platre peint-Mur1	Centre Gauche	Plâtre	Peinture	0,04 mg/cm²	Non dégradé	Inconnu
1287	A	Mur platre peint-Mur1	Centre Centre	Plâtre	Peinture	0,05 mg/cm²	Non dégradé	Inconnu
1371	Plancher bas	Plafond bois lambris (Lambris)-Lb1	Haut Droite	Bois	Autre	0,03 mg/cm²	Non dégradé	Inconnu

Nombre total d'unités de Diagnostic : 2

N° de Mesure	Zone	Unité de diagnostic (UD)	Localisation de la mesure	Substrat	Revêtement	Valeurs ou constat visuel	Etat de conservation	Travaux envisagés
-----------------	------	--------------------------	------------------------------	----------	------------	------------------------------	----------------------	-------------------

R+2 - Vol 302 (Bureau 201)

1314	A	Mur platre peint-Mur1	Centre Centre	Plâtre	Peinture	0,05 mg/cm²	Non dégradé	Inconnu
1315	A	Mur platre peint-Mur1	Bas Droite	Plâtre	Peinture	0,09 mg/cm²	Non dégradé	Inconnu
1364	Plancher bas	Plafond platre peint -Plafond1	Bas Droite	Plâtre	Peinture	0,09 mg/cm²	Non dégradé	Inconnu

1365	Plancher bas	Plafond platre peint -Plafond1	Bas Gauche	Plâtre	Peinture	0,06 mg/cm²	Non dégradé	Inconnu
------	--------------	--------------------------------	------------	--------	----------	-------------	-------------	---------

Nombre total d'unités de Diagnostic : 2

N° de Mesure	Zone	Unité de diagnostic (UD)	Localisation de la mesure	Substrat	Revêtement	Valeurs ou constat visuel	Etat de conservation	Travaux envisagés
R+2 - Vol 61 (Salle à manger 1)								
1142	Plancher haut	Plafond plaques de plâtre (Plafond plaques de plâtre)-Plafond1	Bas Gauche	Plâtre	Peinture	Non mesuré	-	Inconnu
1149	A	Mur plaques de plâtre (Mur plaques de plâtre)-Placo1	Bas Gauche	Plâtre	Peinture	Non mesuré	-	Inconnu
1150	J	Mur plaques de plâtre (Mur plaques de plâtre)-Placo1	Centre Droite	Plâtre	Peinture	Non mesuré	-	Inconnu
1151	I	Mur plaques de plâtre (Mur plaques de plâtre)-Placo1	Centre Gauche	Plâtre	Peinture	Non mesuré	-	Inconnu
1152	H	Mur plaques de plâtre (Mur plaques de plâtre)-Placo1	Haut Centre	Plâtre	Peinture	Non mesuré	-	Inconnu
1153	G	Mur plaques de plâtre (Mur plaques de plâtre)-Placo1	Haut Gauche	Plâtre	Peinture	Non mesuré	-	Inconnu
1154	F	Mur plaques de plâtre (Mur plaques de plâtre)-Placo1	Bas Droite	Plâtre	Peinture	Non mesuré	-	Inconnu
1155	E	Mur plaques de plâtre (Mur plaques de plâtre)-Placo1	Haut Gauche	Plâtre	Peinture	Non mesuré	-	Inconnu
1160	C	Mur plaques de plâtre (Mur plaques de plâtre)-Placo1	Haut Centre	Plâtre	Peinture	Non mesuré	-	Inconnu

Nombre total d'unités de Diagnostic : 9

N° de Mesure	Zone	Unité de diagnostic (UD)	Localisation de la mesure	Substrat	Revêtement	Valeurs ou constat visuel	Etat de conservation	Travaux envisagés
R+2 - Vol 62 (Cage escalier 12)								
1141	Plancher bas	Plafond plaques de plâtre (Plafond plaques de plâtre)-Plafond1	Centre Droite	Plâtre	Peinture	Non mesuré	-	Inconnu

N° de Mesure	Zone	Unité de diagnostic (UD)	Localisation de la mesure	Substrat	Revêtement	Valeurs ou constat visuel	Etat de conservation	Travaux envisagés
R+2 - Vol 62 (Cage escalier 12)								
1144	A	Mur plaques de plâtre (Mur plaques de plâtre)-Placo1	Bas Centre	Plâtre	Peinture	Non mesuré	-	Inconnu
1145	B	Mur plaques de plâtre (Mur plaques de plâtre)-Placo1	Bas Droite	Plâtre	Peinture	Non mesuré	-	Inconnu
1146	F	Mur plaques de plâtre (Mur plaques de plâtre)-Placo1	Bas Droite	Plâtre	Peinture	Non mesuré	-	Inconnu
1147	E	Mur plaques de plâtre (Mur plaques de plâtre)-Placo1	Bas Droite	Plâtre	Peinture	Non mesuré	-	Inconnu
1148	C	Mur plaques de plâtre (Mur plaques de plâtre)-Placo1	Haut Gauche	Plâtre	Peinture	Non mesuré	-	Inconnu

Nombre total d'unités de Diagnostic : 6

N° de Mesure	Zone	Unité de diagnostic (UD)	Localisation de la mesure	Substrat	Revêtement	Valeurs ou constat visuel	Etat de conservation	Travaux envisagés
R+2 - Vol 63 (Cage escalier 13)								
1143	Plancher bas	Plafond plaques de plâtre (Plafond plaques de plâtre)-Plafond1	Bas Centre	Plâtre	Peinture	Non mesuré	-	Inconnu
1156	B	Mur plaques de plâtre (Mur plaques de plâtre)-Placo1	Haut Droite	Plâtre	Peinture	Non mesuré	-	Inconnu
1157	A	Mur plaques de plâtre (Mur plaques de plâtre)-Placo1	Haut Gauche	Plâtre	Peinture	Non mesuré	-	Inconnu
1158	C	Mur plaques de plâtre (Mur plaques de plâtre)-Placo1	Centre Gauche	Plâtre	Peinture	Non mesuré	-	Inconnu
1159	D	Mur plaques de plâtre (Mur plaques de plâtre)-Placo1	Bas Gauche	Plâtre	Peinture	Non mesuré	-	Inconnu

Nombre total d'unités de Diagnostic : 5

N° de Mesure	Zone	Unité de diagnostic (UD)	Localisation de la mesure	Substrat	Revêtement	Valeurs ou constat visuel	Etat de conservation	Travaux envisagés
-----------------	------	--------------------------	------------------------------	----------	------------	------------------------------	----------------------	-------------------

R+2 - Vol 64 (Combles)

1127	Plancher haut	Plafond plaques de plâtre (Plafond plaques de plâtre)-Plafond1	Centre Centre	Plâtre	Peinture	Non mesuré	-	Inconnu
1132	A	Mur plaques de plâtre (Mur plaques de plâtre)-Placo1	Haut Gauche	Plâtre	Peinture	Non mesuré	-	Inconnu

Nombre total d'unités de Diagnostic : 2

N° de Mesure	Zone	Unité de diagnostic (UD)	Localisation de la mesure	Substrat	Revêtement	Valeurs ou constat visuel	Etat de conservation	Travaux envisagés
-----------------	------	--------------------------	------------------------------	----------	------------	------------------------------	----------------------	-------------------

R+2 - Vol 65 (Bureau 14)

1128	Plancher bas	Plafond plaques de plâtre (Plafond plaques de plâtre)-Plafond1	Centre Droite	Plâtre	Peinture	Non mesuré	-	Inconnu
1133	D	Mur plaques de plâtre (Mur plaques de plâtre)-Placo1	Haut Gauche	Plâtre	Peinture	Non mesuré	-	Inconnu
1134	C	Mur plaques de plâtre (Mur plaques de plâtre)-Placo1	Haut Centre	Plâtre	Peinture	Non mesuré	-	Inconnu
1135	A	Mur plaques de plâtre (Mur plaques de plâtre)-Placo1	Centre Centre	Plâtre	Peinture	Non mesuré	-	Inconnu

Nombre total d'unités de Diagnostic : 4

N° de Mesure	Zone	Unité de diagnostic (UD)	Localisation de la mesure	Substrat	Revêtement	Valeurs ou constat visuel	Etat de conservation	Travaux envisagés
-----------------	------	--------------------------	------------------------------	----------	------------	------------------------------	----------------------	-------------------

R+2 - Vol 66 (Bureau 15)

1129	Plancher bas	Plafond plaques de plâtre (Plafond plaques de plâtre)-Plafond1	Centre Droite	Plâtre	Peinture	Non mesuré	-	Inconnu
1139	D	Mur plaques de plâtre (Mur plaques de plâtre)-Placo1	Centre Droite	Plâtre	Peinture	Non mesuré	-	Inconnu

N° de Mesure	Zone	Unité de diagnostic (UD)	Localisation de la mesure	Substrat	Revêtement	Valeurs ou constat visuel	Etat de conservation	Travaux envisagés
-----------------	------	--------------------------	------------------------------	----------	------------	------------------------------	----------------------	-------------------

R+2 - Vol 66 (Bureau 15)

1140	A	Mur plaques de plâtre (Mur plaques de plâtre)-Placo1	Haut Droite	Plâtre	Peinture	Non mesuré	-	Inconnu
------	---	--	-------------	--------	----------	------------	---	---------

Nombre total d'unités de Diagnostic : 3

N° de Mesure	Zone	Unité de diagnostic (UD)	Localisation de la mesure	Substrat	Revêtement	Valeurs ou constat visuel	Etat de conservation	Travaux envisagés
-----------------	------	--------------------------	------------------------------	----------	------------	------------------------------	----------------------	-------------------

R+2 - Vol 67 (Bureau 16)

1131	Plancher bas	Plafond plaques de plâtre (Plafond plaques de plâtre)-Plafond1	Bas Gauche	Plâtre	Peinture	Non mesuré	-	Inconnu
1136	A	Mur plaques de plâtre (Mur plaques de plâtre)-Placo1	Centre Gauche	Plâtre	Peinture	Non mesuré	-	Inconnu

Nombre total d'unités de Diagnostic : 2

N° de Mesure	Zone	Unité de diagnostic (UD)	Localisation de la mesure	Substrat	Revêtement	Valeurs ou constat visuel	Etat de conservation	Travaux envisagés
-----------------	------	--------------------------	------------------------------	----------	------------	------------------------------	----------------------	-------------------

R+2 - Vol 68 (Cage escalier 14)

1130	Plancher bas	Plafond plaques de plâtre (Plafond plaques de plâtre)-Plafond1	Bas Centre	Plâtre	Peinture	Non mesuré	-	Inconnu
1137	A	Mur plaques de plâtre (Mur plaques de plâtre)-Placo1	Bas Gauche	Plâtre	Peinture	Non mesuré	-	Inconnu
1138	B	Mur plaques de plâtre (Mur plaques de plâtre)-Placo1	Bas Centre	Plâtre	Peinture	Non mesuré	-	Inconnu

Nombre total d'unités de Diagnostic : 3

N° de Mesure	Zone	Unité de diagnostic (UD)	Localisation de la mesure	Substrat	Revêtement	Valeurs ou constat visuel	Etat de conservation	Travaux envisagés
-----------------	------	--------------------------	------------------------------	----------	------------	------------------------------	----------------------	-------------------

R+2 - Vol 69 (Bureau 17)

N° de Mesure	Zone	Unité de diagnostic (UD)	Localisation de la mesure	Substrat	Revêtement	Valeurs ou constat visuel	Etat de conservation	Travaux envisagés
-----------------	------	--------------------------	------------------------------	----------	------------	------------------------------	----------------------	-------------------

R+2 - Vol 69 (Bureau 17)

1235	Plancher bas	Plafond plaques de plâtre (Plafond plaques de plâtre)-Placo1	Centre Centre	Plâtre	Peinture	Non mesuré	-	Inconnu
1236	H	Mur plaques de plâtre (Mur plaques de plâtre)-Placo1	Bas Droite	Plâtre	Peinture	Non mesuré	-	Inconnu
1237	A	Mur plaques de plâtre (Mur plaques de plâtre)-Placo1	Haut Gauche	Plâtre	Peinture	Non mesuré	-	Inconnu
1238	B	Mur plaques de plâtre (Mur plaques de plâtre)-Placo1	Centre Droite	Plâtre	Peinture	Non mesuré	-	Inconnu
1243	D	Mur plaques de plâtre (Mur plaques de plâtre)-Placo1	Centre Gauche	Plâtre	Peinture	Non mesuré	-	Inconnu

Nombre total d'unités de Diagnostic : 5

N° de Mesure	Zone	Unité de diagnostic (UD)	Localisation de la mesure	Substrat	Revêtement	Valeurs ou constat visuel	Etat de conservation	Travaux envisagés
-----------------	------	--------------------------	------------------------------	----------	------------	------------------------------	----------------------	-------------------

R+2 - Vol 70 (Bureau 18)

1233	Plancher haut	Plafond plaques de plâtre (Plafond plaques de plâtre)-Placo1	Haut Gauche	Plâtre	Peinture	Non mesuré	-	Inconnu
1244	A	Mur plaques de plâtre (Mur plaques de plâtre)-Placo1	Bas Droite	Plâtre	Peinture	Non mesuré	-	Inconnu
1245	C	Mur plaques de plâtre (Mur plaques de plâtre)-Placo1	Bas Centre	Plâtre	Peinture	Non mesuré	-	Inconnu
1246	D	Mur plaques de plâtre (Mur plaques de plâtre)-Placo1	Centre Centre	Plâtre	Peinture	Non mesuré	-	Inconnu

Nombre total d'unités de Diagnostic : 4

N° de Mesure	Zone	Unité de diagnostic (UD)	Localisation de la mesure	Substrat	Revêtement	Valeurs ou constat visuel	Etat de conservation	Travaux envisagés
-----------------	------	--------------------------	------------------------------	----------	------------	------------------------------	----------------------	-------------------

R+2 - Vol 71 (Cage escalier 15)

N° de Mesure	Zone	Unité de diagnostic (UD)	Localisation de la mesure	Substrat	Revêtement	Valeurs ou constat visuel	Etat de conservation	Travaux envisagés
R+2 - Vol 71 (Cage escalier 15)								
1234	Plancher bas	Plafond plaques de plâtre (Plafond plaques de plâtre)-Plafond1	Haut Droite	Plâtre	Peinture	Non mesuré	-	Inconnu
1239	D	Mur plaques de plâtre (Mur plaques de plâtre)-Placo1	Bas Droite	Plâtre	Peinture	Non mesuré	-	Inconnu
1240	A	Mur plaques de plâtre (Mur plaques de plâtre)-Placo1	Centre Gauche	Plâtre	Peinture	Non mesuré	-	Inconnu
1241	B	Mur plaques de plâtre (Mur plaques de plâtre)-Placo1	Centre Gauche	Plâtre	Peinture	Non mesuré	-	Inconnu
1242	C	Mur plaques de plâtre (Mur plaques de plâtre)-Placo1	Bas Gauche	Plâtre	Peinture	Non mesuré	-	Inconnu

Nombre total d'unités de Diagnostic : 5

N° de Mesure	Zone	Unité de diagnostic (UD)	Localisation de la mesure	Substrat	Revêtement	Valeurs ou constat visuel	Etat de conservation	Travaux envisagés
R+2 - Vol 72 (W.c 2)								
1231	Plancher bas	Plafond plaques de plâtre (Plafond plaques de plâtre)-Plafond1	Centre Gauche	Plâtre	Peinture	Non mesuré	-	Inconnu
1250	A	Mur plaques de plâtre (Mur plaques de plâtre)-Placo1	Haut Gauche	Plâtre	Peinture	Non mesuré	-	Inconnu
1251	D	Mur plaques de plâtre (Mur plaques de plâtre)-Placo1	Bas Centre	Plâtre	Peinture	Non mesuré	-	Inconnu
1252	B	Mur plaques de plâtre (Mur plaques de plâtre)-Placo1	Bas Gauche	Plâtre	Peinture	Non mesuré	-	Inconnu
1253	D	Mur plaques de plâtre (Mur plaques de plâtre)-Placo2	Centre Droite	Plâtre	Peinture	Non mesuré	-	Inconnu
1254	C	Mur plaques de plâtre (Mur plaques de plâtre)-Placo1	Centre Centre	Plâtre	Peinture	Non mesuré	-	Inconnu

Nombre total d'unités de Diagnostic : 6

N° de Mesure	Zone	Unité de diagnostic (UD)	Localisation de la mesure	Substrat	Revêtement	Valeurs ou constat visuel	Etat de conservation	Travaux envisagés
--------------	------	--------------------------	---------------------------	----------	------------	---------------------------	----------------------	-------------------

R+2 - Vol 73 (Bureau 19)

1232	Plancher bas	Plafond plaques de plâtre (Plafond plaques de plâtre)-Plafond1	Centre Centre	Plâtre	Peinture	Non mesuré	-	Inconnu
1247	A	Mur plaques de plâtre (Mur plaques de plâtre)-Placo1	Bas Droite	Plâtre	Peinture	Non mesuré	-	Inconnu

Nombre total d'unités de Diagnostic : 2

N° de Mesure	Zone	Unité de diagnostic (UD)	Localisation de la mesure	Substrat	Revêtement	Valeurs ou constat visuel	Etat de conservation	Travaux envisagés
--------------	------	--------------------------	---------------------------	----------	------------	---------------------------	----------------------	-------------------

R+2 - Vol 74 (Palier 1)

1230	Plancher haut	Plafond plaques de plâtre (Plafond plaques de plâtre)-Plafond1	Centre Gauche	Plâtre	Peinture	Non mesuré	-	Inconnu
1248	C	Mur plaques de plâtre (Mur plaques de plâtre)-Placo1	Centre Droite	Plâtre	Peinture	Non mesuré	-	Inconnu
1249	A	Mur plaques de plâtre (Mur plaques de plâtre)-Placo1	Haut Centre	Plâtre	Peinture	Non mesuré	-	Inconnu

Nombre total d'unités de Diagnostic : 3

N° de Mesure	Zone	Unité de diagnostic (UD)	Localisation de la mesure	Substrat	Revêtement	Valeurs ou constat visuel	Etat de conservation	Travaux envisagés
--------------	------	--------------------------	---------------------------	----------	------------	---------------------------	----------------------	-------------------

R+3 - Vol 1 (Dégagement 1)

528	Plancher bas	Plafond platre peint -Plafond1	Centre Gauche	Plâtre	Peinture	0,04 mg/cm²	Non dégradé	Inconnu
529	Plancher bas	Plafond platre peint -Plafond1	Haut Droite	Plâtre	Peinture	0,03 mg/cm²	Non dégradé	Inconnu

Plomb

N° de Mesure	Zone	Unité de diagnostic (UD)	Localisation de la mesure	Substrat	Revêtement	Valeurs ou constat visuel	Etat de conservation	Travaux envisagés
R+3 - Vol 1 (Dégagement 1)								
557	A	Mur platre (Mur)-Mur1	Bas Centre	Plâtre	Peinture	18,65 mg/cm²	Non dégradé	Inconnu
558	B	Mur platre (Mur)-Mur1	Centre Gauche	Plâtre	Peinture	13,53 mg/cm²	Non dégradé	Inconnu
559	H	Mur platre (Mur)-Mur1	Bas Centre	Plâtre	Peinture	17,84 mg/cm²	Non dégradé	Inconnu
562	C	Mur plaques de plâtre (Mur plaques de plâtre)-Placo1	Haut Droite	Plâtre	Peinture	Non mesuré	-	Inconnu
581	I	Mur plaques de plâtre (Mur plaques de plâtre)-Placo1	Haut Droite	Plâtre	Peinture	Non mesuré	-	Inconnu
582	J	Mur plaques de plâtre (Mur plaques de plâtre)-Placo1	Bas Centre	Plâtre	Peinture	Non mesuré	-	Inconnu
583	K	Mur plaques de plâtre (Mur plaques de plâtre)-Placo1	Haut Centre	Plâtre	Peinture	Non mesuré	-	Inconnu
584	L	Mur plaques de plâtre (Mur plaques de plâtre)-Placo1	Haut Centre	Plâtre	Peinture	Non mesuré	-	Inconnu
595	G	Mur platre peint-Mur1	Bas Centre	Plâtre	Peinture	0,03 mg/cm²	Non dégradé	Inconnu
596	G	Mur platre peint-Mur1	Haut Droite	Plâtre	Peinture	0,03 mg/cm²	Non dégradé	Inconnu
597	F	Mur platre peint-Mur1	Bas Centre	Plâtre	Peinture	0,09 mg/cm²	Non dégradé	Inconnu
598	F	Mur platre peint-Mur1	Bas Centre	Plâtre	Peinture	0,02 mg/cm²	Non dégradé	Inconnu
599	E	Mur platre peint-Mur1	Haut Centre	Plâtre	Peinture	0,06 mg/cm²	Non dégradé	Inconnu
600	E	Mur platre peint-Mur1	Haut Gauche	Plâtre	Peinture	0,06 mg/cm²	Non dégradé	Inconnu
601	D	Mur platre peint-Mur1	Bas Centre	Plâtre	Peinture	0,02 mg/cm²	Non dégradé	Inconnu
602	D	Mur platre peint-Mur1	Centre Droite	Plâtre	Peinture	0,04 mg/cm²	Non dégradé	Inconnu

Nombre total d'unités de Diagnostic : 13

N° de Mesure	Zone	Unité de diagnostic (UD)	Localisation de la mesure	Substrat	Revêtement	Valeurs ou constat visuel	Etat de conservation	Travaux envisagés
-----------------	------	--------------------------	------------------------------	----------	------------	------------------------------	----------------------	-------------------

R+3 - Vol 10 (Remise)

Plomb

N° de Mesure	Zone	Unité de diagnostic (UD)	Localisation de la mesure	Substrat	Revêtement	Valeurs ou constat visuel	Etat de conservation	Travaux envisagés
R+3 - Vol 10 (Remise)								
538	Planc her bas	Plafond platre peint -Plafond1	Haut Droite	Plâtre	Peinture	0,04 mg/cm²	Non dégradé	Inconnu
539	Planc her bas	Plafond platre peint -Plafond1	Centre Centre	Plâtre	Peinture	0,05 mg/cm²	Non dégradé	Inconnu
603	A	Mur plaques de plâtre (Mur plaques de plâtre)-Placo1	Centre Gauche	Plâtre	Peinture	Non mesuré	-	Inconnu
Nombre total d'unités de Diagnostic : 2								
N° de Mesure	Zone	Unité de diagnostic (UD)	Localisation de la mesure	Substrat	Revêtement	Valeurs ou constat visuel	Etat de conservation	Travaux envisagés
R+3 - Vol 11 (Bureau 6)								
540	Planc her bas	Plafond platre peint -Plafond1	Haut Droite	Plâtre	Peinture	0,03 mg/cm²	Non dégradé	Inconnu
541	Planc her bas	Plafond platre peint -Plafond1	Centre Gauche	Plâtre	Peinture	0,04 mg/cm²	Non dégradé	Inconnu
587	A	Mur platre peint-Mur1	Bas Centre	Plâtre	Peinture	0,02 mg/cm²	Non dégradé	Inconnu
588	A	Mur platre peint-Mur1	Centre Droite	Plâtre	Peinture	0,09 mg/cm²	Non dégradé	Inconnu
Nombre total d'unités de Diagnostic : 2								
N° de Mesure	Zone	Unité de diagnostic (UD)	Localisation de la mesure	Substrat	Revêtement	Valeurs ou constat visuel	Etat de conservation	Travaux envisagés
R+3 - Vol 12 (Bureau 7)								
542	Planc her haut	Plafond platre peint -Plafond1	Haut Droite	Plâtre	Peinture	0,03 mg/cm²	Non dégradé	Inconnu



N° de Mesure	Zone	Unité de diagnostic (UD)	Localisation de la mesure	Substrat	Revêtement	Valeurs ou constat visuel	Etat de conservation	Travaux envisagés
R+3 - Vol 12 (Bureau 7)								
543	Plancher haut	Plafond plâtre peint -Plafond1	Centre Gauche	Plâtre	Peinture	0,04 mg/cm²	Non dégradé	Inconnu
585	A	Mur plaques de plâtre (Mur plaques de plâtre)-Placo1	Centre Droite	Plâtre	Peinture	Non mesuré	-	Inconnu
Nombre total d'unités de Diagnostic : 2								
N° de Mesure	Zone	Unité de diagnostic (UD)	Localisation de la mesure	Substrat	Revêtement	Valeurs ou constat visuel	Etat de conservation	Travaux envisagés
R+3 - Vol 13 (Bureau 8)								
544	Plancher bas	Plafond plâtre peint -Plafond1	Haut Droite	Plâtre	Peinture	0,03 mg/cm²	Non dégradé	Inconnu
545	Plancher bas	Plafond plâtre peint -Plafond1	Haut Gauche	Plâtre	Peinture	0,02 mg/cm²	Non dégradé	Inconnu
Nombre total d'unités de Diagnostic : 1								
N° de Mesure	Zone	Unité de diagnostic (UD)	Localisation de la mesure	Substrat	Revêtement	Valeurs ou constat visuel	Etat de conservation	Travaux envisagés
R+3 - Vol 14 (Bureau 9)								
520	Plancher bas	Plafond plâtre peint -Plafond1	Bas Gauche	Plâtre	Peinture	0,07 mg/cm²	Non dégradé	Inconnu
521	Plancher bas	Plafond plâtre peint -Plafond1	Haut Droite	Plâtre	Peinture	0,03 mg/cm²	Non dégradé	Inconnu
580	A	Mur plaques de plâtre (Mur plaques de plâtre)-Placo1	Centre Gauche	Plâtre	Peinture	Non mesuré	-	Inconnu

Nombre total d'unités de Diagnostic : 2

N° de Mesure	Zone	Unité de diagnostic (UD)	Localisation de la mesure	Substrat	Revêtement	Valeurs ou constat visuel	Etat de conservation	Travaux envisagés
R+3 - Vol 15 (Bureau 10)								
518	Plancher bas	Plafond plâtre peint -Plafond1	Bas Centre	Plâtre	Peinture	0,07 mg/cm ²	Non dégradé	Inconnu
519	Plancher bas	Plafond plâtre peint -Plafond1	Bas Droite	Plâtre	Peinture	0,08 mg/cm ²	Non dégradé	Inconnu
576	C	Mur plaques de plâtre (Mur plaques de plâtre)-Placo1	Haut Centre	Plâtre	Peinture	Non mesuré	-	Inconnu
577	B	Mur plaques de plâtre (Mur plaques de plâtre)-Placo1	Haut Centre	Plâtre	Peinture	Non mesuré	-	Inconnu
578	A	Mur plaques de plâtre (Mur plaques de plâtre)-Placo1	Haut Centre	Plâtre	Peinture	Non mesuré	-	Inconnu

Nombre total d'unités de Diagnostic : 4

N° de Mesure	Zone	Unité de diagnostic (UD)	Localisation de la mesure	Substrat	Revêtement	Valeurs ou constat visuel	Etat de conservation	Travaux envisagés
R+3 - Vol 16 (Bureau 11)								
516	Plancher bas	Plafond plâtre peint -Plafond1	Haut Gauche	Plâtre	Peinture	0,01 mg/cm ²	Non dégradé	Inconnu
517	Plancher bas	Plafond plâtre peint -Plafond1	Haut Centre	Plâtre	Peinture	0,02 mg/cm ²	Non dégradé	Inconnu
567	C	Mur plâtre peint-Mur1	Bas Droite	Plâtre	Peinture	0,03 mg/cm ²	Non dégradé	Inconnu
568	C	Mur plâtre peint-Mur1	Haut Centre	Plâtre	Peinture	0,04 mg/cm ²	Non dégradé	Inconnu
569	C	Mur plâtre peint-Mur2	Centre Gauche	Plâtre	Peinture	0,03 mg/cm ²	Non dégradé	Inconnu
570	C	Mur plâtre peint-Mur2	Haut Centre	Plâtre	Peinture	0,05 mg/cm ²	Non dégradé	Inconnu

N° de Mesure	Zone	Unité de diagnostic (UD)	Localisation de la mesure	Substrat	Revêtement	Valeurs ou constat visuel	Etat de conservation	Travaux envisagés
R+3 - Vol 16 (Bureau 11)								
571	A	Mur platre peint-Mur1	Haut Gauche	Plâtre	Peinture	0,04 mg/cm ²	Non dégradé	Inconnu
572	A	Mur platre peint-Mur1	Haut Gauche	Plâtre	Peinture	0,07 mg/cm ²	Non dégradé	Inconnu
573	A	Mur platre peint-Mur2	Haut Gauche	Plâtre	Peinture	0,02 mg/cm ²	Non dégradé	Inconnu
574	A	Mur platre peint-Mur2	Haut Droite	Plâtre	Peinture	0,08 mg/cm ²	Non dégradé	Inconnu

Nombre total d'unités de Diagnostic : 5

N° de Mesure	Zone	Unité de diagnostic (UD)	Localisation de la mesure	Substrat	Revêtement	Valeurs ou constat visuel	Etat de conservation	Travaux envisagés
R+3 - Vol 17 (Bureau 12)								
512	Plancher bas	Plafond platre peint -Plafond1	Bas Centre	Plâtre	Peinture	0,08 mg/cm ²	Non dégradé	Inconnu
513	Plancher bas	Plafond platre peint -Plafond1	Bas Centre	Plâtre	Peinture	0,08 mg/cm ²	Non dégradé	Inconnu
565	A	Mur platre peint-Mur1	Haut Gauche	Plâtre	Peinture	0,07 mg/cm ²	Non dégradé	Inconnu
566	A	Mur platre peint-Mur1	Bas Droite	Plâtre	Peinture	0,02 mg/cm ²	Non dégradé	Inconnu

Nombre total d'unités de Diagnostic : 2

N° de Mesure	Zone	Unité de diagnostic (UD)	Localisation de la mesure	Substrat	Revêtement	Valeurs ou constat visuel	Etat de conservation	Travaux envisagés
R+3 - Vol 18 (Bureau 13)								
514	Plancher bas	Plafond platre peint -Plafond1	Haut Droite	Plâtre	Peinture	0,03 mg/cm ²	Non dégradé	Inconnu
515	Plancher bas	Plafond platre peint -Plafond1	Centre Gauche	Plâtre	Peinture	0,04 mg/cm ²	Non dégradé	Inconnu

N° de Mesure	Zone	Unité de diagnostic (UD)	Localisation de la mesure	Substrat	Revêtement	Valeurs ou constat visuel	Etat de conservation	Travaux envisagés
R+3 - Vol 18 (Bureau 13)								
563	A	Mur platre peint-Mur1	Bas Centre	Plâtre	Peinture	0,05 mg/cm²	Non dégradé	Inconnu
564	A	Mur platre peint-Mur1	Haut Gauche	Plâtre	Peinture	0,04 mg/cm²	Non dégradé	Inconnu

Nombre total d'unités de Diagnostic : 2

N° de Mesure	Zone	Unité de diagnostic (UD)	Localisation de la mesure	Substrat	Revêtement	Valeurs ou constat visuel	Etat de conservation	Travaux envisagés
R+3 - Vol 19 (W.c 1)								
522	Planc her bas	Plafond platre peint -Plafond1	Centre Gauche	Plâtre	Peinture	0,05 mg/cm²	Non dégradé	Inconnu
523	Planc her bas	Plafond platre peint -Plafond1	Haut Gauche	Plâtre	Peinture	0,01 mg/cm²	Non dégradé	Inconnu
575	A	Mur plaques de plâtre (Mur plaques de plâtre)-Placo1	Centre Gauche	Plâtre	Peinture	Non mesuré	-	Inconnu

Nombre total d'unités de Diagnostic : 2

N° de Mesure	Zone	Unité de diagnostic (UD)	Localisation de la mesure	Substrat	Revêtement	Valeurs ou constat visuel	Etat de conservation	Travaux envisagés
R+3 - Vol 2 (Salle de réunion 1)								
530	Planc her bas	Plafond platre peint -Plafond1	Bas Gauche	Plâtre	Peinture	0,07 mg/cm²	Non dégradé	Inconnu
531	Planc her bas	Plafond platre peint -Plafond1	Bas Gauche	Plâtre	Peinture	0,07 mg/cm²	Non dégradé	Inconnu
552	A	Mur platre (Mur)-Mur1	Haut Droite	Plâtre	Peinture	12,35 mg/cm²	Non dégradé	Inconnu
553	B	Mur platre (Mur)-Mur1	Haut Centre	Plâtre	Peinture	11,39 mg/cm²	Non dégradé	Inconnu

Nombre total d'unités de Diagnostic : 3

N° de Mesure	Zone	Unité de diagnostic (UD)	Localisation de la mesure	Substrat	Revêtement	Valeurs ou constat visuel	Etat de conservation	Travaux envisagés
R+3 - Vol 20 (Réserve 1)								
524	Plancher bas	Plafond plâtre peint -Plafond1	Haut Gauche	Plâtre	Peinture	0,02 mg/cm ²	Non dégradé	Inconnu
525	Plancher bas	Plafond plâtre peint -Plafond1	Centre Gauche	Plâtre	Peinture	0,04 mg/cm ²	Non dégradé	Inconnu
579	A	Mur plaques de plâtre (Mur plaques de plâtre)-Placo1	Centre Centre	Plâtre	Peinture	Non mesuré	-	Inconnu

Nombre total d'unités de Diagnostic : 2

N° de Mesure	Zone	Unité de diagnostic (UD)	Localisation de la mesure	Substrat	Revêtement	Valeurs ou constat visuel	Etat de conservation	Travaux envisagés
R+3 - Vol 3 (Cage escalier 1)								
532	Plancher bas	Plafond plâtre peint -Plafond1	Haut Droite	Plâtre	Peinture	0,03 mg/cm ²	Non dégradé	Inconnu
533	Plancher bas	Plafond plâtre peint -Plafond1	Centre Gauche	Plâtre	Peinture	0,04 mg/cm ²	Non dégradé	Inconnu
554	D	Mur plâtre (Mur)-Mur1	Bas Centre	Plâtre	Peinture	18,82 mg/cm ²	Non dégradé	Inconnu
555	C	Mur plâtre (Mur)-Mur1	Haut Gauche	Plâtre	Peinture	10 mg/cm ²	Non dégradé	Inconnu
556	B	Mur plâtre (Mur)-Mur1	Haut Gauche	Plâtre	Peinture	10,54 mg/cm ²	Non dégradé	Inconnu

Nombre total d'unités de Diagnostic : 4

N° de Mesure	Zone	Unité de diagnostic (UD)	Localisation de la mesure	Substrat	Revêtement	Valeurs ou constat visuel	Etat de conservation	Travaux envisagés
R+3 - Vol 4 (Salle de réunion 2)								



N° de Mesure	Zone	Unité de diagnostic (UD)	Localisation de la mesure	Substrat	Revêtement	Valeurs ou constat visuel	Etat de conservation	Travaux envisagés
R+3 - Vol 4 (Salle de réunion 2)								
534	Plancher bas	Plafond plâtre peint -Plafond1	Bas Centre	Plâtre	Peinture	0,08 mg/cm²	Non dégradé	Inconnu
535	Plancher bas	Plafond plâtre peint -Plafond1	Centre Centre	Plâtre	Peinture	0,05 mg/cm²	Non dégradé	Inconnu
560	A	Mur plaques de plâtre (Mur plaques de plâtre)-Placo1	Bas Droite	Plâtre	Peinture	Non mesuré	-	Inconnu
Nombre total d'unités de Diagnostic :		2						
N° de Mesure	Zone	Unité de diagnostic (UD)	Localisation de la mesure	Substrat	Revêtement	Valeurs ou constat visuel	Etat de conservation	Travaux envisagés
R+3 - Vol 5 (Bureau 1)								
536	Plancher bas	Plafond plâtre peint -Plafond1	Haut Gauche	Plâtre	Peinture	0,02 mg/cm²	Non dégradé	Inconnu
537	Plancher bas	Plafond plâtre peint -Plafond1	Haut Gauche	Plâtre	Peinture	0,01 mg/cm²	Non dégradé	Inconnu
561	A	Mur plaques de plâtre (Mur plaques de plâtre)-Placo1	Centre Gauche	Plâtre	Peinture	Non mesuré	-	Inconnu
Nombre total d'unités de Diagnostic :		2						
N° de Mesure	Zone	Unité de diagnostic (UD)	Localisation de la mesure	Substrat	Revêtement	Valeurs ou constat visuel	Etat de conservation	Travaux envisagés
R+3 - Vol 6 (Cage escalier 2)								
526	Plancher bas	Plafond plâtre peint -Plafond1	Bas Droite	Plâtre	Peinture	0,09 mg/cm²	Non dégradé	Inconnu

N° de Mesure	Zone	Unité de diagnostic (UD)	Localisation de la mesure	Substrat	Revêtement	Valeurs ou constat visuel	Etat de conservation	Travaux envisagés
R+3 - Vol 6 (Cage escalier 2)								
527	Plancher bas	Plafond plâtre peint -Plafond1	Bas Droite	Plâtre	Peinture	0,08 mg/cm²	Non dégradé	Inconnu

Nombre total d'unités de Diagnostic : 1

N° de Mesure	Zone	Unité de diagnostic (UD)	Localisation de la mesure	Substrat	Revêtement	Valeurs ou constat visuel	Etat de conservation	Travaux envisagés
R+3 - Vol 7 (Bureau 2)								
550	Plancher bas	Plafond plâtre peint -Plafond1	Centre Droite	Plâtre	Peinture	0,06 mg/cm²	Non dégradé	Inconnu
551	Plancher bas	Plafond plâtre peint -Plafond1	Haut Droite	Plâtre	Peinture	0,04 mg/cm²	Non dégradé	Inconnu
589	A	Mur plâtre peint-Mur1	Bas Centre	Plâtre	Peinture	0,04 mg/cm²	Non dégradé	Inconnu
590	A	Mur plâtre peint-Mur1	Haut Centre	Plâtre	Peinture	0,04 mg/cm²	Non dégradé	Inconnu

Nombre total d'unités de Diagnostic : 2

N° de Mesure	Zone	Unité de diagnostic (UD)	Localisation de la mesure	Substrat	Revêtement	Valeurs ou constat visuel	Etat de conservation	Travaux envisagés
R+3 - Vol 8 (Bureau 3)								
548	Plancher bas	Plafond plâtre peint -Plafond1	Centre Centre	Plâtre	Peinture	0,05 mg/cm²	Non dégradé	Inconnu
549	Plancher bas	Plafond plâtre peint -Plafond1	Haut Gauche	Plâtre	Peinture	0,01 mg/cm²	Non dégradé	Inconnu
591	A	Mur plâtre peint-Mur1	Centre Droite	Plâtre	Peinture	0,02 mg/cm²	Non dégradé	Inconnu
592	A	Mur plâtre peint-Mur1	Bas Droite	Plâtre	Peinture	0,02 mg/cm²	Non dégradé	Inconnu

Plomb

N° de Mesure	Zone	Unité de diagnostic (UD)	Localisation de la mesure	Substrat	Revêtement	Valeurs ou constat visuel	Etat de conservation	Travaux envisagés
-----------------	------	--------------------------	------------------------------	----------	------------	------------------------------	----------------------	-------------------

R+3 - Vol 8 (Bureau 3)

593	D	Mur platre peint-Mur1	Bas Centre	Plâtre	Peinture	0,02 mg/cm²	Non dégradé	Inconnu
594	D	Mur platre peint-Mur1	Haut Centre	Plâtre	Peinture	0,05 mg/cm²	Non dégradé	Inconnu

Nombre total d'unités de Diagnostic : 3

N° de Mesure	Zone	Unité de diagnostic (UD)	Localisation de la mesure	Substrat	Revêtement	Valeurs ou constat visuel	Etat de conservation	Travaux envisagés
-----------------	------	--------------------------	------------------------------	----------	------------	------------------------------	----------------------	-------------------

R+3 - Vol 9 (Bureau 4)

546	Plancher bas	Plafond platre peint -Plafond1	Bas Droite	Plâtre	Peinture	0,09 mg/cm²	Non dégradé	Inconnu
547	Plancher bas	Plafond platre peint -Plafond1	Haut Centre	Plâtre	Peinture	0,02 mg/cm²	Non dégradé	Inconnu
586	A	Mur plaques de plâtre (Mur plaques de plâtre)-Placo1	Bas Droite	Plâtre	Peinture	Non mesuré	-	Inconnu

Nombre total d'unités de Diagnostic : 2

N° de Mesure	Zone	Unité de diagnostic (UD)	Localisation de la mesure	Substrat	Revêtement	Valeurs ou constat visuel	Etat de conservation	Travaux envisagés
-----------------	------	--------------------------	------------------------------	----------	------------	------------------------------	----------------------	-------------------

RDC - Vol 183 (Salle informatique)

441	Plancher bas	Plafond platre peint -Plafond1	Bas Gauche	Plâtre	Peinture	0,02 mg/cm²	Non dégradé	Inconnu
442	Plancher bas	Plafond platre peint -Plafond1	Haut Droite	Plâtre	Peinture	0,03 mg/cm²	Non dégradé	Inconnu
502	A	Mur platre peint-Mur1	Centre Droite	Plâtre	Peinture	0,01 mg/cm²	Non dégradé	Inconnu
503	A	Mur platre peint-Mur1	Centre Gauche	Plâtre	Peinture	0,05 mg/cm²	Non dégradé	Inconnu
504	D	Mur platre peint-Mur1	Bas Gauche	Plâtre	Peinture	0,04 mg/cm²	Non dégradé	Inconnu

N° de Mesure	Zone	Unité de diagnostic (UD)	Localisation de la mesure	Substrat	Revêtement	Valeurs ou constat visuel	Etat de conservation	Travaux envisagés
-----------------	------	--------------------------	------------------------------	----------	------------	------------------------------	----------------------	-------------------

RDC - Vol 183 (Salle informatique)

505	D	Mur platre peint-Mur1	Haut Droite	Plâtre	Peinture	0,06 mg/cm ²	Non dégradé	Inconnu
-----	---	-----------------------	-------------	--------	----------	-------------------------	-------------	---------

Nombre total d'unités de Diagnostic : 3

N° de Mesure	Zone	Unité de diagnostic (UD)	Localisation de la mesure	Substrat	Revêtement	Valeurs ou constat visuel	Etat de conservation	Travaux envisagés
-----------------	------	--------------------------	------------------------------	----------	------------	------------------------------	----------------------	-------------------

RDC - Vol 184 (Bureau 117)

445	Plancher bas	Plafond platre peint -Plafond1	Haut Gauche	Plâtre	Peinture	0,02 mg/cm ²	Non dégradé	Inconnu
446	Plancher bas	Plafond platre peint -Plafond1	Centre Droite	Plâtre	Peinture	0,07 mg/cm ²	Non dégradé	Inconnu
506	A	Mur platre peint-Mur1	Centre Centre	Plâtre	Peinture	0,07 mg/cm ²	Non dégradé	Inconnu
507	A	Mur platre peint-Mur1	Bas Centre	Plâtre	Peinture	0,06 mg/cm ²	Non dégradé	Inconnu
508	A	Mur plaques de plâtre (Mur plaques de plâtre)-Placo1	Bas Gauche	Plâtre	Peinture	Non mesuré	-	Inconnu
509	A	Mur plaques de plâtre (Mur plaques de plâtre)-Placo2	Centre Droite	Plâtre	Peinture	Non mesuré	-	Inconnu

Nombre total d'unités de Diagnostic : 4

N° de Mesure	Zone	Unité de diagnostic (UD)	Localisation de la mesure	Substrat	Revêtement	Valeurs ou constat visuel	Etat de conservation	Travaux envisagés
-----------------	------	--------------------------	------------------------------	----------	------------	------------------------------	----------------------	-------------------

RDC - Vol 186 (Accueil)

447	Plancher haut	Plafond platre peint -Plafond1	Bas Droite	Plâtre	Peinture	0,03 mg/cm ²	Non dégradé	Inconnu
448	Plancher haut	Plafond platre peint -Plafond1	Centre Droite	Plâtre	Peinture	0,04 mg/cm ²	Non dégradé	Inconnu

N° de Mesure	Zone	Unité de diagnostic (UD)	Localisation de la mesure	Substrat	Revêtement	Valeurs ou constat visuel	Etat de conservation	Travaux envisagés
RDC - Vol 186 (Accueil)								
494	A	Mur platre peint-Mur1	Centre Droite	Plâtre	Peinture	0,05 mg/cm ²	Non dégradé	Inconnu
495	A	Mur platre peint-Mur1	Centre Droite	Plâtre	Peinture	0,05 mg/cm ²	Non dégradé	Inconnu
496	B	Mur platre peint-Mur1	Centre Centre	Plâtre	Peinture	0,05 mg/cm ²	Non dégradé	Inconnu
497	B	Mur platre peint-Mur1	Bas Gauche	Plâtre	Peinture	0,06 mg/cm ²	Non dégradé	Inconnu
498	D	Mur platre peint-Mur1	Centre Droite	Plâtre	Peinture	0,03 mg/cm ²	Non dégradé	Inconnu
499	D	Mur platre peint-Mur1	Haut Centre	Plâtre	Peinture	0,03 mg/cm ²	Non dégradé	Inconnu
500	C	Mur platre peint-Mur1	Bas Gauche	Plâtre	Peinture	0,05 mg/cm ²	Non dégradé	Inconnu
501	C	Mur platre peint-Mur1	Haut Gauche	Plâtre	Peinture	0,03 mg/cm ²	Non dégradé	Inconnu

Nombre total d'unités de Diagnostic : 5

N° de Mesure	Zone	Unité de diagnostic (UD)	Localisation de la mesure	Substrat	Revêtement	Valeurs ou constat visuel	Etat de conservation	Travaux envisagés
RDC - Vol 188 (Salle de réunion 5)								
449	Planc her bas	Plafond platre peint -Plafond1	Centre Gauche	Plâtre	Peinture	0,02 mg/cm ²	Non dégradé	Inconnu
450	Planc her bas	Plafond platre peint -Plafond1	Haut Centre	Plâtre	Peinture	0,04 mg/cm ²	Non dégradé	Inconnu
510	A	Mur plaques de plâtre (Mur plaques de plâtre)-Placo1	Centre Centre	Plâtre	Peinture	Non mesuré	-	Inconnu
511	B	Mur plaques de plâtre (Mur plaques de plâtre)-Placo1	Centre Droite	Plâtre	Peinture	Non mesuré	-	Inconnu

Nombre total d'unités de Diagnostic : 3

N° de Mesure	Zone	Unité de diagnostic (UD)	Localisation de la mesure	Substrat	Revêtement	Valeurs ou constat visuel	Etat de conservation	Travaux envisagés
-----------------	------	--------------------------	------------------------------	----------	------------	------------------------------	----------------------	-------------------

RDC - Vol 189 (Couloir 13)

N° de Mesure	Zone	Unité de diagnostic (UD)	Localisation de la mesure	Substrat	Revêtement	Valeurs ou constat visuel	Etat de conservation	Travaux envisagés
RDC - Vol 189 (Couloir 13)								
451	Plancher bas	Plafond platre peint -Plafond1	Bas Gauche	Plâtre	Peinture	0,05 mg/cm²	Non dégradé	Inconnu
452	Plancher bas	Plafond platre peint -Plafond1	Haut Droite	Plâtre	Peinture	0,05 mg/cm²	Non dégradé	Inconnu
467	A	Mur platre (Mur)-Mur1	Bas Gauche	Plâtre	Peinture	11,77 mg/cm²	Non dégradé	Inconnu
468	J	Mur platre (Mur)-Mur1	Haut Droite	Plâtre	Peinture	19,44 mg/cm²	Non dégradé	Inconnu
469	B	Mur platre (Mur)-Mur1	Centre Centre	Plâtre	Peinture	17,38 mg/cm²	Non dégradé	Inconnu
470	F	Mur platre (Mur)-Mur1	Centre Centre	Plâtre	Peinture	12,97 mg/cm²	Non dégradé	Inconnu
471	G	Mur platre (Mur)-Mur1	Bas Droite	Plâtre	Peinture	11,47 mg/cm²	Non dégradé	Inconnu
472	H	Mur platre (Mur)-Mur1	Centre Gauche	Plâtre	Peinture	16,79 mg/cm²	Non dégradé	Inconnu
473	I	Mur platre (Mur)-Mur1	Haut Droite	Plâtre	Peinture	16,62 mg/cm²	Non dégradé	Inconnu
474	C	Mur platre (Mur)-Mur1	Centre Gauche	Plâtre	Peinture	16,41 mg/cm²	Non dégradé	Inconnu
475	E	Mur platre (Mur)-Mur1	Bas Centre	Plâtre	Peinture	16,76 mg/cm²	Non dégradé	Inconnu
Nombre total d'unités de Diagnostic :		10						

N° de Mesure	Zone	Unité de diagnostic (UD)	Localisation de la mesure	Substrat	Revêtement	Valeurs ou constat visuel	Etat de conservation	Travaux envisagés
RDC - Vol 190 (Bureau 120)								
455	Plancher bas	Plafond platre peint -Plafond1	Bas Centre	Plâtre	Peinture	0,09 mg/cm²	Non dégradé	Inconnu
456	Plancher bas	Plafond platre peint -Plafond1	Centre Gauche	Plâtre	Peinture	0,02 mg/cm²	Non dégradé	Inconnu
478	A	Mur platre peint-Mur1	Bas Centre	Plâtre	Peinture	0,02 mg/cm²	Non dégradé	Inconnu

N° de Mesure	Zone	Unité de diagnostic (UD)	Localisation de la mesure	Substrat	Revêtement	Valeurs ou constat visuel	Etat de conservation	Travaux envisagés
RDC - Vol 190 (Bureau 120)								
479	A	Mur platre peint-Mur1	Bas Droite	Plâtre	Peinture	0,07 mg/cm ²	Non dégradé	Inconnu
480	G	Mur platre peint-Mur1	Bas Droite	Plâtre	Peinture	0,02 mg/cm ²	Non dégradé	Inconnu
481	G	Mur platre peint-Mur1	Centre Gauche	Plâtre	Peinture	0,08 mg/cm ²	Non dégradé	Inconnu
484	D	Mur platre peint-Mur1	Bas Droite	Plâtre	Peinture	0,02 mg/cm ²	Non dégradé	Inconnu
485	D	Mur platre peint-Mur1	Centre Gauche	Plâtre	Peinture	0,02 mg/cm ²	Non dégradé	Inconnu
486	C	Mur platre peint-Mur1	Haut Gauche	Plâtre	Peinture	0,05 mg/cm ²	Non dégradé	Inconnu
487	C	Mur platre peint-Mur1	Bas Gauche	Plâtre	Peinture	0,04 mg/cm ²	Non dégradé	Inconnu
488	B	Mur platre peint-Mur1	Haut Droite	Plâtre	Peinture	0,04 mg/cm ²	Non dégradé	Inconnu
489	B	Mur platre peint-Mur1	Centre Droite	Plâtre	Peinture	0,04 mg/cm ²	Non dégradé	Inconnu

Nombre total d'unités de Diagnostic : 6

N° de Mesure	Zone	Unité de diagnostic (UD)	Localisation de la mesure	Substrat	Revêtement	Valeurs ou constat visuel	Etat de conservation	Travaux envisagés
RDC - Vol 191 (Bureau 121)								
457	Plancher bas	Plafond platre peint -Plafond1	Haut Droite	Plâtre	Peinture	0,02 mg/cm ²	Non dégradé	Inconnu
458	Plancher bas	Plafond platre peint -Plafond1	Bas Centre	Plâtre	Peinture	0,06 mg/cm ²	Non dégradé	Inconnu
482	A	Mur platre peint-Mur1	Haut Gauche	Plâtre	Peinture	0,07 mg/cm ²	Non dégradé	Inconnu
483	A	Mur platre peint-Mur1	Haut Gauche	Plâtre	Peinture	0,02 mg/cm ²	Non dégradé	Inconnu

Nombre total d'unités de Diagnostic : 2

N° de Mesure	Zone	Unité de diagnostic (UD)	Localisation de la mesure	Substrat	Revêtement	Valeurs ou constat visuel	Etat de conservation	Travaux envisagés
-----------------	------	--------------------------	------------------------------	----------	------------	------------------------------	----------------------	-------------------

RDC - Vol 192 (Bureau 122)

N° de Mesure	Zone	Unité de diagnostic (UD)	Localisation de la mesure	Substrat	Revêtement	Valeurs ou constat visuel	Etat de conservation	Travaux envisagés
RDC - Vol 192 (Bureau 122)								
459	Plancher bas	Plafond plâtre peint -Plafond1	Haut Centre	Plâtre	Peinture	0,06 mg/cm²	Non dégradé	Inconnu
460	Plancher bas	Plafond plâtre peint -Plafond1	Centre Centre	Plâtre	Peinture	0,08 mg/cm²	Non dégradé	Inconnu
490	A	Mur plâtre peint-Mur1	Centre Droite	Plâtre	Peinture	0,08 mg/cm²	Non dégradé	Inconnu
491	A	Mur plâtre peint-Mur1	Haut Centre	Plâtre	Peinture	0,02 mg/cm²	Non dégradé	Inconnu
Nombre total d'unités de Diagnostic :		2						
N° de Mesure	Zone	Unité de diagnostic (UD)	Localisation de la mesure	Substrat	Revêtement	Valeurs ou constat visuel	Etat de conservation	Travaux envisagés
RDC - Vol 193 (Bureau 123)								
461	Plancher bas	Plafond plâtre peint -Plafond1	Bas Droite	Plâtre	Peinture	0,01 mg/cm²	Non dégradé	Inconnu
462	Plancher bas	Plafond plâtre peint -Plafond1	Centre Gauche	Plâtre	Peinture	0,07 mg/cm²	Non dégradé	Inconnu
492	A	Mur plâtre peint-Mur1	Centre Centre	Plâtre	Peinture	0,05 mg/cm²	Non dégradé	Inconnu
493	A	Mur plâtre peint-Mur1	Haut Gauche	Plâtre	Peinture	0,07 mg/cm²	Non dégradé	Inconnu
Nombre total d'unités de Diagnostic :		2						
N° de Mesure	Zone	Unité de diagnostic (UD)	Localisation de la mesure	Substrat	Revêtement	Valeurs ou constat visuel	Etat de conservation	Travaux envisagés
RDC - Vol 194 (Couloir 14)								
443	Plancher bas	Plafond plâtre peint -Plafond1	Bas Droite	Plâtre	Peinture	0,06 mg/cm²	Non dégradé	Inconnu

N° de Mesure	Zone	Unité de diagnostic (UD)	Localisation de la mesure	Substrat	Revêtement	Valeurs ou constat visuel	Etat de conservation	Travaux envisagés
RDC - Vol 194 (Couloir 14)								
444	Plancher bas	Plafond plâtre peint -Plafond1	Bas Gauche	Plâtre	Peinture	0,08 mg/cm ²	Non dégradé	Inconnu
463	B	Mur plâtre (Mur)-Mur1	Bas Gauche	Plâtre	Peinture	13,36 mg/cm ²	Non dégradé	Inconnu
464	C	Mur plâtre (Mur)-Mur1	Haut Droite	Plâtre	Peinture	12,6 mg/cm ²	Non dégradé	Inconnu
465	D	Mur plâtre (Mur)-Mur1	Centre Centre	Plâtre	Peinture	12,76 mg/cm ²	Non dégradé	Inconnu
466	A	Mur plâtre (Mur)-Mur1	Bas Centre	Plâtre	Peinture	18,63 mg/cm ²	Non dégradé	Inconnu
Nombre total d'unités de Diagnostic :		5						
N° de Mesure	Zone	Unité de diagnostic (UD)	Localisation de la mesure	Substrat	Revêtement	Valeurs ou constat visuel	Etat de conservation	Travaux envisagés
RDC - Vol 195 (Bureau 124)								
453	Plancher haut	Plafond plâtre peint -Plafond1	Haut Centre	Plâtre	Peinture	0,04 mg/cm ²	Non dégradé	Inconnu
454	Plancher haut	Plafond plâtre peint -Plafond1	Bas Gauche	Plâtre	Peinture	0,07 mg/cm ²	Non dégradé	Inconnu
476	A	Mur plâtre peint-Mur1	Haut Gauche	Plâtre	Peinture	0,04 mg/cm ²	Non dégradé	Inconnu
477	A	Mur plâtre peint-Mur1	Bas Gauche	Plâtre	Peinture	0,06 mg/cm ²	Non dégradé	Inconnu
Nombre total d'unités de Diagnostic :		2						
N° de Mesure	Zone	Unité de diagnostic (UD)	Localisation de la mesure	Substrat	Revêtement	Valeurs ou constat visuel	Etat de conservation	Travaux envisagés
RDC - Vol 196 (Couloir 15)								
371	A	Mur plaques de plâtre (Mur plaques de plâtre)-Placo1	Bas Gauche	Plâtre	Peinture	Non mesuré	-	Inconnu
403	D	Mur plâtre (Mur)-Mur1	Centre Centre	Plâtre	Peinture	14,52 mg/cm ²	Non dégradé	Inconnu

N° de Mesure	Zone	Unité de diagnostic (UD)	Localisation de la mesure	Substrat	Revêtement	Valeurs ou constat visuel	Etat de conservation	Travaux envisagés
-----------------	------	--------------------------	------------------------------	----------	------------	------------------------------	----------------------	-------------------

RDC - Vol 196 (Couloir 15)

404	C	Mur platre (Mur)-Mur1	Haut Gauche	Plâtre	Peinture	13,72 mg/cm²	Non dégradé	Inconnu
405	A	Mur platre (Mur)-Mur1	Centre Droite	Plâtre	Peinture	14,76 mg/cm²	Non dégradé	Inconnu
406	A	Mur platre (Mur)-Mur2	Centre Droite	Plâtre	Peinture	18,44 mg/cm²	Non dégradé	Inconnu
407	Plancher bas	Plafond platre peint -Plafond1	Centre Droite	Plâtre	Peinture	0,07 mg/cm²	Non dégradé	Inconnu
408	Plancher bas	Plafond platre peint -Plafond1	Bas Gauche	Plâtre	Peinture	0,08 mg/cm²	Non dégradé	Inconnu

Nombre total d'unités de Diagnostic : 6

N° de Mesure	Zone	Unité de diagnostic (UD)	Localisation de la mesure	Substrat	Revêtement	Valeurs ou constat visuel	Etat de conservation	Travaux envisagés
-----------------	------	--------------------------	------------------------------	----------	------------	------------------------------	----------------------	-------------------

RDC - Vol 197 (W.c 7)

401	A	Mur platre (Mur)-Mur1	Bas Droite	Plâtre	Peinture	16,88 mg/cm²	Non dégradé	Inconnu
402	D	Mur platre (Mur)-Mur1	Haut Droite	Plâtre	Peinture	15,95 mg/cm²	Non dégradé	Inconnu
439	Plancher bas	Plafond platre peint -Plafond1	Haut Centre	Plâtre	Peinture	0,03 mg/cm²	Non dégradé	Inconnu
440	Plancher bas	Plafond platre peint -Plafond1	Bas Centre	Plâtre	Peinture	0,01 mg/cm²	Non dégradé	Inconnu

Nombre total d'unités de Diagnostic : 3

N° de Mesure	Zone	Unité de diagnostic (UD)	Localisation de la mesure	Substrat	Revêtement	Valeurs ou constat visuel	Etat de conservation	Travaux envisagés
-----------------	------	--------------------------	------------------------------	----------	------------	------------------------------	----------------------	-------------------

RDC - Vol 198 (Bureau 126)

399	A	Mur platre peint-Mur1	Haut Droite	Plâtre	Peinture	0,03 mg/cm²	Non dégradé	Inconnu
-----	---	-----------------------	-------------	--------	----------	-------------	-------------	---------

N° de Mesure	Zone	Unité de diagnostic (UD)	Localisation de la mesure	Substrat	Revêtement	Valeurs ou constat visuel	Etat de conservation	Travaux envisagés
-----------------	------	--------------------------	------------------------------	----------	------------	------------------------------	----------------------	-------------------

RDC - Vol 198 (Bureau 126)

400	A	Mur platre peint-Mur1	Centre Droite	Plâtre	Peinture	0,06 mg/cm²	Non dégradé	Inconnu
437	Planc her bas	Plafond platre peint -Plafond1	Centre Centre	Plâtre	Peinture	0,07 mg/cm²	Non dégradé	Inconnu
438	Planc her bas	Plafond platre peint -Plafond1	Centre Centre	Plâtre	Peinture	0,05 mg/cm²	Non dégradé	Inconnu

Nombre total d'unités de Diagnostic : 2

N° de Mesure	Zone	Unité de diagnostic (UD)	Localisation de la mesure	Substrat	Revêtement	Valeurs ou constat visuel	Etat de conservation	Travaux envisagés
-----------------	------	--------------------------	------------------------------	----------	------------	------------------------------	----------------------	-------------------

RDC - Vol 199 (Bureau 127)

397	A	Mur platre peint-Mur1	Haut Droite	Plâtre	Peinture	0,06 mg/cm²	Non dégradé	Inconnu
398	A	Mur platre peint-Mur1	Centre Centre	Plâtre	Peinture	0,08 mg/cm²	Non dégradé	Inconnu
435	Planc her haut	Plafond platre peint -Plafond1	Bas Gauche	Plâtre	Peinture	0,04 mg/cm²	Non dégradé	Inconnu
436	Planc her haut	Plafond platre peint -Plafond1	Centre Gauche	Plâtre	Peinture	0,07 mg/cm²	Non dégradé	Inconnu

Nombre total d'unités de Diagnostic : 2

N° de Mesure	Zone	Unité de diagnostic (UD)	Localisation de la mesure	Substrat	Revêtement	Valeurs ou constat visuel	Etat de conservation	Travaux envisagés
-----------------	------	--------------------------	------------------------------	----------	------------	------------------------------	----------------------	-------------------

RDC - Vol 200 (Bureau 128)

395	A	Mur platre peint-Mur1	Centre Centre	Plâtre	Peinture	0,07 mg/cm²	Non dégradé	Inconnu
396	A	Mur platre peint-Mur1	Haut Gauche	Plâtre	Peinture	0,07 mg/cm²	Non dégradé	Inconnu

N° de Mesure	Zone	Unité de diagnostic (UD)	Localisation de la mesure	Substrat	Revêtement	Valeurs ou constat visuel	Etat de conservation	Travaux envisagés
RDC - Vol 200 (Bureau 128)								
433	Plancher haut	Plafond plâtre peint -Plafond1	Haut Droite	Plâtre	Peinture	0,03 mg/cm²	Non dégradé	Inconnu
434	Plancher haut	Plafond plâtre peint -Plafond1	Centre Gauche	Plâtre	Peinture	0,08 mg/cm²	Non dégradé	Inconnu

Nombre total d'unités de Diagnostic : 2

N° de Mesure	Zone	Unité de diagnostic (UD)	Localisation de la mesure	Substrat	Revêtement	Valeurs ou constat visuel	Etat de conservation	Travaux envisagés
RDC - Vol 201 (Bureau 129)								
393	A	Mur plâtre peint-Mur1	Bas Gauche	Plâtre	Peinture	0,09 mg/cm²	Non dégradé	Inconnu
394	A	Mur plâtre peint-Mur1	Haut Centre	Plâtre	Peinture	0,09 mg/cm²	Non dégradé	Inconnu
431	Plancher haut	Plafond plâtre peint -Plafond1	Centre Droite	Plâtre	Peinture	0,04 mg/cm²	Non dégradé	Inconnu
432	Plancher haut	Plafond plâtre peint -Plafond1	Bas Droite	Plâtre	Peinture	0,05 mg/cm²	Non dégradé	Inconnu

Nombre total d'unités de Diagnostic : 2

N° de Mesure	Zone	Unité de diagnostic (UD)	Localisation de la mesure	Substrat	Revêtement	Valeurs ou constat visuel	Etat de conservation	Travaux envisagés
RDC - Vol 202 (Bureau 130)								
391	A	Mur plâtre peint-Mur1	Centre Centre	Plâtre	Peinture	0,05 mg/cm²	Non dégradé	Inconnu
392	A	Mur plâtre peint-Mur1	Haut Gauche	Plâtre	Peinture	0,01 mg/cm²	Non dégradé	Inconnu
429	Plancher bas	Plafond plâtre peint -Plafond1	Bas Centre	Plâtre	Peinture	0,06 mg/cm²	Non dégradé	Inconnu

N° de Mesure	Zone	Unité de diagnostic (UD)	Localisation de la mesure	Substrat	Revêtement	Valeurs ou constat visuel	Etat de conservation	Travaux envisagés
RDC - Vol 202 (Bureau 130)								
430	Plancher bas	Plafond plâtre peint -Plafond1	Centre Gauche	Plâtre	Peinture	0,03 mg/cm²	Non dégradé	Inconnu

Nombre total d'unités de Diagnostic : 2

N° de Mesure	Zone	Unité de diagnostic (UD)	Localisation de la mesure	Substrat	Revêtement	Valeurs ou constat visuel	Etat de conservation	Travaux envisagés
RDC - Vol 203 (Bureau 131)								
389	A	Mur plâtre peint-Mur1	Centre Gauche	Plâtre	Peinture	0,07 mg/cm²	Non dégradé	Inconnu
390	A	Mur plâtre peint-Mur1	Haut Droite	Plâtre	Peinture	0,01 mg/cm²	Non dégradé	Inconnu
427	Plancher bas	Plafond plâtre peint -Plafond1	Centre Droite	Plâtre	Peinture	0,08 mg/cm²	Non dégradé	Inconnu
428	Plancher bas	Plafond plâtre peint -Plafond1	Bas Droite	Plâtre	Peinture	0,08 mg/cm²	Non dégradé	Inconnu

Nombre total d'unités de Diagnostic : 2

N° de Mesure	Zone	Unité de diagnostic (UD)	Localisation de la mesure	Substrat	Revêtement	Valeurs ou constat visuel	Etat de conservation	Travaux envisagés
RDC - Vol 204 (Bureau 132)								
387	A	Mur plâtre peint-Mur1	Haut Gauche	Plâtre	Peinture	0,08 mg/cm²	Non dégradé	Inconnu
388	A	Mur plâtre peint-Mur1	Centre Centre	Plâtre	Peinture	0,09 mg/cm²	Non dégradé	Inconnu
425	Plancher haut	Plafond plâtre peint -Plafond1	Bas Gauche	Plâtre	Peinture	0,03 mg/cm²	Non dégradé	Inconnu
426	Plancher haut	Plafond plâtre peint -Plafond1	Centre Droite	Plâtre	Peinture	0,02 mg/cm²	Non dégradé	Inconnu

Nombre total d'unités de Diagnostic : 2

N° de Mesure	Zone	Unité de diagnostic (UD)	Localisation de la mesure	Substrat	Revêtement	Valeurs ou constat visuel	Etat de conservation	Travaux envisagés
RDC - Vol 205 (Bureau 139)								
372	A	Mur plaques de plâtre (Mur plaques de plâtre)-Placo1	Bas Centre	Plâtre	Peinture	Non mesuré	-	Inconnu
373	C	Mur plaques de plâtre (Mur plaques de plâtre)-Placo1	Haut Droite	Plâtre	Peinture	Non mesuré	-	Inconnu
409	Planc her bas	Plafond platre peint -Plafond1	Haut Droite	Plâtre	Peinture	0,07 mg/cm²	Non dégradé	Inconnu
410	Planc her bas	Plafond platre peint -Plafond1	Haut Gauche	Plâtre	Peinture	0,07 mg/cm²	Non dégradé	Inconnu

Nombre total d'unités de Diagnostic : 3

N° de Mesure	Zone	Unité de diagnostic (UD)	Localisation de la mesure	Substrat	Revêtement	Valeurs ou constat visuel	Etat de conservation	Travaux envisagés
RDC - Vol 206 (Bureau 133)								
374	A	Mur plaques de plâtre (Mur plaques de plâtre)-Placo1	Centre Centre	Plâtre	Peinture	Non mesuré	-	Inconnu
411	Planc her haut	Plafond platre peint -Plafond1	Centre Droite	Plâtre	Peinture	0,07 mg/cm²	Non dégradé	Inconnu
412	Planc her haut	Plafond platre peint -Plafond1	Haut Droite	Plâtre	Peinture	0,05 mg/cm²	Non dégradé	Inconnu

Nombre total d'unités de Diagnostic : 2

N° de Mesure	Zone	Unité de diagnostic (UD)	Localisation de la mesure	Substrat	Revêtement	Valeurs ou constat visuel	Etat de conservation	Travaux envisagés
RDC - Vol 207 (Bureau 134)								

N° de Mesure	Zone	Unité de diagnostic (UD)	Localisation de la mesure	Substrat	Revêtement	Valeurs ou constat visuel	Etat de conservation	Travaux envisagés
-----------------	------	--------------------------	------------------------------	----------	------------	------------------------------	----------------------	-------------------

RDC - Vol 207 (Bureau 134)

375	A	Mur plaques de plâtre (Mur plaques de plâtre)-Placo1	Haut Droite	Plâtre	Peinture	Non mesuré	-	Inconnu
413	Plancher haut	Plafond platre peint -Plafond1	Centre Gauche	Plâtre	Peinture	0,06 mg/cm²	Non dégradé	Inconnu
414	Plancher haut	Plafond platre peint -Plafond1	Bas Gauche	Plâtre	Peinture	0,03 mg/cm²	Non dégradé	Inconnu

Nombre total d'unités de Diagnostic : 2

N° de Mesure	Zone	Unité de diagnostic (UD)	Localisation de la mesure	Substrat	Revêtement	Valeurs ou constat visuel	Etat de conservation	Travaux envisagés
-----------------	------	--------------------------	------------------------------	----------	------------	------------------------------	----------------------	-------------------

RDC - Vol 208 (Bureau 135)

376	B	Mur plaques de plâtre (Mur plaques de plâtre)-Placo1	Haut Droite	Plâtre	Peinture	Non mesuré	-	Inconnu
377	A	Mur plaques de plâtre (Mur plaques de plâtre)-Placo1	Centre Centre	Plâtre	Peinture	Non mesuré	-	Inconnu
415	Plancher bas	Plafond platre peint -Plafond1	Haut Gauche	Plâtre	Peinture	0,07 mg/cm²	Non dégradé	Inconnu
416	Plancher bas	Plafond platre peint -Plafond1	Bas Centre	Plâtre	Peinture	0,04 mg/cm²	Non dégradé	Inconnu

Nombre total d'unités de Diagnostic : 3

N° de Mesure	Zone	Unité de diagnostic (UD)	Localisation de la mesure	Substrat	Revêtement	Valeurs ou constat visuel	Etat de conservation	Travaux envisagés
-----------------	------	--------------------------	------------------------------	----------	------------	------------------------------	----------------------	-------------------

RDC - Vol 209 (Bureau 136)

386	A	Mur plaques de plâtre (Mur plaques de plâtre)-Placo1	Haut Centre	Plâtre	Peinture	Non mesuré	-	Inconnu
-----	---	--	-------------	--------	----------	------------	---	---------

N° de Mesure	Zone	Unité de diagnostic (UD)	Localisation de la mesure	Substrat	Revêtement	Valeurs ou constat visuel	Etat de conservation	Travaux envisagés
RDC - Vol 209 (Bureau 136)								
423	Plancher haut	Plafond plâtre peint -Plafond1	Haut Centre	Plâtre	Peinture	0,01 mg/cm²	Non dégradé	Inconnu
424	Plancher haut	Plafond plâtre peint -Plafond1	Bas Centre	Plâtre	Peinture	0,06 mg/cm²	Non dégradé	Inconnu
Nombre total d'unités de Diagnostic : 2								
N° de Mesure	Zone	Unité de diagnostic (UD)	Localisation de la mesure	Substrat	Revêtement	Valeurs ou constat visuel	Etat de conservation	Travaux envisagés
RDC - Vol 210 (Bureau 137)								
379	A	Mur plaques de plâtre (Mur plaques de plâtre)-Placo1	Bas Gauche	Plâtre	Peinture	Non mesuré	-	Inconnu
421	Plancher bas	Plafond plâtre peint -Plafond1	Bas Centre	Plâtre	Peinture	0,05 mg/cm²	Non dégradé	Inconnu
422	Plancher bas	Plafond plâtre peint -Plafond1	Haut Droite	Plâtre	Peinture	0,05 mg/cm²	Non dégradé	Inconnu
Nombre total d'unités de Diagnostic : 2								
N° de Mesure	Zone	Unité de diagnostic (UD)	Localisation de la mesure	Substrat	Revêtement	Valeurs ou constat visuel	Etat de conservation	Travaux envisagés
RDC - Vol 211 (Bureau 138)								
378	A	Mur plaques de plâtre (Mur plaques de plâtre)-Placo1	Centre Gauche	Plâtre	Peinture	Non mesuré	-	Inconnu
417	Plancher haut	Plafond plâtre peint -Plafond1	Haut Gauche	Plâtre	Peinture	0,04 mg/cm²	Non dégradé	Inconnu

N° de Mesure	Zone	Unité de diagnostic (UD)	Localisation de la mesure	Substrat	Revêtement	Valeurs ou constat visuel	Etat de conservation	Travaux envisagés
RDC - Vol 211 (Bureau 138)								
418	Plancher haut	Plafond platre peint -Plafond1	Centre Gauche	Plâtre	Peinture	0,08 mg/cm²	Non dégradé	Inconnu

Nombre total d'unités de Diagnostic : 2

N° de Mesure	Zone	Unité de diagnostic (UD)	Localisation de la mesure	Substrat	Revêtement	Valeurs ou constat visuel	Etat de conservation	Travaux envisagés
RDC - Vol 212 (Couloir 17)								
380	D	Mur plaques de plâtre (Mur plaques de plâtre)-Placo1	Haut Gauche	Plâtre	Peinture	Non mesuré	-	Inconnu
381	E	Mur plaques de plâtre (Mur plaques de plâtre)-Placo1	Haut Droite	Plâtre	Peinture	Non mesuré	-	Inconnu
382	C	Mur plaques de plâtre (Mur plaques de plâtre)-Placo1	Bas Droite	Plâtre	Peinture	Non mesuré	-	Inconnu
383	F	Mur plaques de plâtre (Mur plaques de plâtre)-Placo1	Bas Centre	Plâtre	Peinture	Non mesuré	-	Inconnu
384	F	Mur plaques de plâtre (Mur plaques de plâtre)-Placo2	Bas Gauche	Plâtre	Peinture	Non mesuré	-	Inconnu
385	B	Mur plaques de plâtre (Mur plaques de plâtre)-Placo1	Centre Gauche	Plâtre	Peinture	Non mesuré	-	Inconnu
419	Plancher bas	Plafond platre peint -Plafond1	Centre Centre	Plâtre	Peinture	0,06 mg/cm²	Non dégradé	Inconnu
420	Plancher bas	Plafond platre peint -Plafond1	Centre Gauche	Plâtre	Peinture	0,06 mg/cm²	Non dégradé	Inconnu

Nombre total d'unités de Diagnostic : 7

N° de Mesure	Zone	Unité de diagnostic (UD)	Localisation de la mesure	Substrat	Revêtement	Valeurs ou constat visuel	Etat de conservation	Travaux envisagés
RDC - Vol 213 (Couloir 18)								
206	Plancher bas	Plafond platre peint -Plafond1	Haut Droite	Plâtre	Peinture	0,04 mg/cm²	Non dégradé	Inconnu
207	Plancher bas	Plafond platre peint -Plafond1	Centre Centre	Plâtre	Peinture	0,08 mg/cm²	Non dégradé	Inconnu
232	B	Mur platre (Mur)-Mur1	Haut Gauche	Plâtre	Peinture	18,25 mg/cm²	Non dégradé	Inconnu
233	D	Mur platre (Mur)-Mur1	Centre Gauche	Plâtre	Peinture	17,18 mg/cm²	Non dégradé	Inconnu
234	B	Mur platre (Mur)-Mur2	Haut Centre	Plâtre	Peinture	17,33 mg/cm²	Non dégradé	Inconnu
235	C	Mur platre (Mur)-Mur1	Bas Gauche	Plâtre	Peinture	13,81 mg/cm²	Non dégradé	Inconnu
236	A	Mur platre (Mur)-Mur1	Centre Droite	Plâtre	Peinture	18,31 mg/cm²	Non dégradé	Inconnu
Nombre total d'unités de Diagnostic : 6								
N° de Mesure	Zone	Unité de diagnostic (UD)	Localisation de la mesure	Substrat	Revêtement	Valeurs ou constat visuel	Etat de conservation	Travaux envisagés
RDC - Vol 214 (Bureau 153)								
214	Plancher bas	Plafond platre peint -Plafond1	Bas Droite	Plâtre	Peinture	0,07 mg/cm²	Non dégradé	Inconnu
215	Plancher bas	Plafond platre peint -Plafond1	Haut Gauche	Plâtre	Peinture	0,05 mg/cm²	Non dégradé	Inconnu
265	A	Mur platre peint-Mur1	Bas Gauche	Plâtre	Peinture	0,04 mg/cm²	Non dégradé	Inconnu
266	A	Mur platre peint-Mur1	Centre Centre	Plâtre	Peinture	0,04 mg/cm²	Non dégradé	Inconnu
Nombre total d'unités de Diagnostic : 2								

N° de Mesure	Zone	Unité de diagnostic (UD)	Localisation de la mesure	Substrat	Revêtement	Valeurs ou constat visuel	Etat de conservation	Travaux envisagés
RDC - Vol 215 (Bureau 154)								
212	Planc her bas	Plafond platre peint -Plafond1	Haut Gauche	Plâtre	Peinture	0,06 mg/cm²	Non dégradé	Inconnu
213	Planc her bas	Plafond platre peint -Plafond1	Centre Droite	Plâtre	Peinture	0,02 mg/cm²	Non dégradé	Inconnu
264	A	Mur plaques de plâtre (Mur plaques de plâtre)-Placo1	Bas Droite	Plâtre	Peinture	Non mesuré	-	Inconnu
Nombre total d'unités de Diagnostic :		2						
N° de Mesure	Zone	Unité de diagnostic (UD)	Localisation de la mesure	Substrat	Revêtement	Valeurs ou constat visuel	Etat de conservation	Travaux envisagés
RDC - Vol 216 (Bureau 155)								
216	Planc her haut	Plafond platre peint -Plafond1	Haut Centre	Plâtre	Peinture	0,06 mg/cm²	Non dégradé	Inconnu
217	Planc her haut	Plafond platre peint -Plafond1	Bas Centre	Plâtre	Peinture	0,03 mg/cm²	Non dégradé	Inconnu
263	A	Mur plaques de plâtre (Mur plaques de plâtre)-Placo1	Haut Gauche	Plâtre	Peinture	Non mesuré	-	Inconnu
Nombre total d'unités de Diagnostic :		2						
N° de Mesure	Zone	Unité de diagnostic (UD)	Localisation de la mesure	Substrat	Revêtement	Valeurs ou constat visuel	Etat de conservation	Travaux envisagés
RDC - Vol 217 (Rgt 1)								
170	Planc her bas	Plafond platre peint -Plafond1	Centre Centre	Plâtre	Peinture	0,09 mg/cm²	Non dégradé	Inconnu

N° de Mesure	Zone	Unité de diagnostic (UD)	Localisation de la mesure	Substrat	Revêtement	Valeurs ou constat visuel	Etat de conservation	Travaux envisagés
RDC - Vol 217 (Rgt 1)								
171	Planc her bas	Plafond platre peint -Plafond1	Haut Droite	Plâtre	Peinture	0,09 mg/cm ²	Non dégradé	Inconnu
242	A	Mur platre peint-Mur1	Centre Gauche	Plâtre	Peinture	0,07 mg/cm ²	Non dégradé	Inconnu
243	A	Mur platre peint-Mur1	Bas Gauche	Plâtre	Peinture	0,05 mg/cm ²	Non dégradé	Inconnu
Nombre total d'unités de Diagnostic : 2								
N° de Mesure	Zone	Unité de diagnostic (UD)	Localisation de la mesure	Substrat	Revêtement	Valeurs ou constat visuel	Etat de conservation	Travaux envisagés
RDC - Vol 218 (Bureau 140)								
172	Planc her bas	Plafond platre peint -Plafond1	Bas Centre	Plâtre	Peinture	0,05 mg/cm ²	Non dégradé	Inconnu
173	Planc her bas	Plafond platre peint -Plafond1	Centre Droite	Plâtre	Peinture	0,02 mg/cm ²	Non dégradé	Inconnu
244	A	Mur platre peint-Mur1	Centre Droite	Plâtre	Peinture	0,02 mg/cm ²	Non dégradé	Inconnu
245	A	Mur platre peint-Mur1	Bas Gauche	Plâtre	Peinture	0,05 mg/cm ²	Non dégradé	Inconnu
Nombre total d'unités de Diagnostic : 2								
N° de Mesure	Zone	Unité de diagnostic (UD)	Localisation de la mesure	Substrat	Revêtement	Valeurs ou constat visuel	Etat de conservation	Travaux envisagés
RDC - Vol 219 (Bureau 141)								
174	Planc her bas	Plafond platre peint -Plafond1	Haut Droite	Plâtre	Peinture	0,06 mg/cm ²	Non dégradé	Inconnu
175	Planc her bas	Plafond platre peint -Plafond1	Bas Gauche	Plâtre	Peinture	0,03 mg/cm ²	Non dégradé	Inconnu

N° de Mesure	Zone	Unité de diagnostic (UD)	Localisation de la mesure	Substrat	Revêtement	Valeurs ou constat visuel	Etat de conservation	Travaux envisagés
RDC - Vol 219 (Bureau 141)								
237	A	Mur plâtre (Mur)-Mur1	Haut Droite	Plâtre	Peinture	19,03 mg/cm²	Non dégradé	Inconnu
Nombre total d'unités de Diagnostic : 2								
N° de Mesure	Zone	Unité de diagnostic (UD)	Localisation de la mesure	Substrat	Revêtement	Valeurs ou constat visuel	Etat de conservation	Travaux envisagés
RDC - Vol 220 (Bureau 142)								
176	Planc her haut	Plafond plâtre peint -Plafond1	Centre Gauche	Plâtre	Peinture	0,03 mg/cm²	Non dégradé	Inconnu
177	Planc her haut	Plafond plâtre peint -Plafond1	Bas Droite	Plâtre	Peinture	0,08 mg/cm²	Non dégradé	Inconnu
238	A	Mur plâtre (Mur)-Mur1	Haut Centre	Plâtre	Peinture	10,16 mg/cm²	Non dégradé	Inconnu
Nombre total d'unités de Diagnostic : 2								
N° de Mesure	Zone	Unité de diagnostic (UD)	Localisation de la mesure	Substrat	Revêtement	Valeurs ou constat visuel	Etat de conservation	Travaux envisagés
RDC - Vol 221 (Bureau 143)								
178	Planc her bas	Plafond plâtre peint -Plafond1	Bas Centre	Plâtre	Peinture	0,01 mg/cm²	Non dégradé	Inconnu
179	Planc her bas	Plafond plâtre peint -Plafond1	Haut Gauche	Plâtre	Peinture	0,04 mg/cm²	Non dégradé	Inconnu
239	A	Mur plâtre (Mur)-Mur1	Bas Gauche	Plâtre	Peinture	16,72 mg/cm²	Non dégradé	Inconnu
Nombre total d'unités de Diagnostic : 2								

N° de Mesure	Zone	Unité de diagnostic (UD)	Localisation de la mesure	Substrat	Revêtement	Valeurs ou constat visuel	Etat de conservation	Travaux envisagés
RDC - Vol 222 (Bureau 144)								
180	Planc her haut	Plafond platre peint -Plafond1	Bas Centre	Plâtre	Peinture	0,09 mg/cm ²	Non dégradé	Inconnu
181	Planc her haut	Plafond platre peint -Plafond1	Centre Droite	Plâtre	Peinture	0,03 mg/cm ²	Non dégradé	Inconnu
240	D	Mur platre (Mur)-Mur1	Centre Droite	Plâtre	Peinture	18,1 mg/cm ²	Non dégradé	Inconnu
Nombre total d'unités de Diagnostic : 2								
N° de Mesure	Zone	Unité de diagnostic (UD)	Localisation de la mesure	Substrat	Revêtement	Valeurs ou constat visuel	Etat de conservation	Travaux envisagés
RDC - Vol 223 (Bureau 145)								
182	Planc her bas	Plafond platre peint -Plafond1	Haut Gauche	Plâtre	Peinture	0,07 mg/cm ²	Non dégradé	Inconnu
183	Planc her bas	Plafond platre peint -Plafond1	Centre Droite	Plâtre	Peinture	0,05 mg/cm ²	Non dégradé	Inconnu
241	A	Mur platre (Mur)-Mur1	Bas Centre	Plâtre	Peinture	10,87 mg/cm ²	Non dégradé	Inconnu
Nombre total d'unités de Diagnostic : 2								
N° de Mesure	Zone	Unité de diagnostic (UD)	Localisation de la mesure	Substrat	Revêtement	Valeurs ou constat visuel	Etat de conservation	Travaux envisagés
RDC - Vol 224 (Bureau 146)								
184	Planc her haut	Plafond platre peint -Plafond1	Bas Centre	Plâtre	Peinture	0,02 mg/cm ²	Non dégradé	Inconnu
185	Planc her haut	Plafond platre peint -Plafond1	Bas Gauche	Plâtre	Peinture	0,06 mg/cm ²	Non dégradé	Inconnu

N° de Mesure	Zone	Unité de diagnostic (UD)	Localisation de la mesure	Substrat	Revêtement	Valeurs ou constat visuel	Etat de conservation	Travaux envisagés
-----------------	------	--------------------------	------------------------------	----------	------------	------------------------------	----------------------	-------------------

RDC - Vol 224 (Bureau 146)

246	A	Mur platre peint-Mur1	Bas Centre	Plâtre	Peinture	0,05 mg/cm²	Non dégradé	Inconnu
247	A	Mur platre peint-Mur1	Centre Droite	Plâtre	Peinture	0,02 mg/cm²	Non dégradé	Inconnu

Nombre total d'unités de Diagnostic : 2

N° de Mesure	Zone	Unité de diagnostic (UD)	Localisation de la mesure	Substrat	Revêtement	Valeurs ou constat visuel	Etat de conservation	Travaux envisagés
-----------------	------	--------------------------	------------------------------	----------	------------	------------------------------	----------------------	-------------------

RDC - Vol 225 (Entrée 2)

208	Plancher bas	Plafond platre peint -Plafond1	Bas Droite	Plâtre	Peinture	0,02 mg/cm²	Non dégradé	Inconnu
209	Plancher bas	Plafond platre peint -Plafond1	Centre Droite	Plâtre	Peinture	0,08 mg/cm²	Non dégradé	Inconnu
248	A	Mur platre peint-Mur1	Bas Gauche	Plâtre	Peinture	0,02 mg/cm²	Non dégradé	Inconnu
249	A	Mur platre peint-Mur1	Centre Droite	Plâtre	Peinture	0,02 mg/cm²	Non dégradé	Inconnu
250	B	Mur plaques de plâtre (Mur plaques de plâtre)-Placo1	Bas Gauche	Plâtre	Peinture	Non mesuré	-	Inconnu
253	C	Mur plaques de plâtre (Mur plaques de plâtre)-Placo1	Haut Gauche	Plâtre	Peinture	Non mesuré	-	Inconnu
258	D	Mur plaques de plâtre (Mur plaques de plâtre)-Placo1	Bas Gauche	Plâtre	Peinture	Non mesuré	-	Inconnu

Nombre total d'unités de Diagnostic : 5

N° de Mesure	Zone	Unité de diagnostic (UD)	Localisation de la mesure	Substrat	Revêtement	Valeurs ou constat visuel	Etat de conservation	Travaux envisagés
-----------------	------	--------------------------	------------------------------	----------	------------	------------------------------	----------------------	-------------------

RDC - Vol 226 (Bureau 147)

186	Plancher haut	Plafond platre peint -Plafond1	Haut Centre	Plâtre	Peinture	0,03 mg/cm²	Non dégradé	Inconnu
-----	---------------	--------------------------------	-------------	--------	----------	-------------	-------------	---------

N° de Mesure	Zone	Unité de diagnostic (UD)	Localisation de la mesure	Substrat	Revêtement	Valeurs ou constat visuel	Etat de conservation	Travaux envisagés
RDC - Vol 226 (Bureau 147)								
187	Plancher haut	Plafond plâtre peint -Plafond1	Centre Centre	Plâtre	Peinture	0,08 mg/cm²	Non dégradé	Inconnu
251	A	Mur plaques de plâtre (Mur plaques de plâtre)-Placo1	Centre Droite	Plâtre	Peinture	Non mesuré	-	Inconnu
Nombre total d'unités de Diagnostic : 2								
N° de Mesure	Zone	Unité de diagnostic (UD)	Localisation de la mesure	Substrat	Revêtement	Valeurs ou constat visuel	Etat de conservation	Travaux envisagés
RDC - Vol 227 (Bureau 148)								
188	Plancher bas	Plafond plâtre peint -Plafond1	Bas Gauche	Plâtre	Peinture	0,05 mg/cm²	Non dégradé	Inconnu
189	Plancher bas	Plafond plâtre peint -Plafond1	Centre Gauche	Plâtre	Peinture	0,03 mg/cm²	Non dégradé	Inconnu
252	A	Mur plaques de plâtre (Mur plaques de plâtre)-Placo1	Haut Droite	Plâtre	Peinture	Non mesuré	-	Inconnu
Nombre total d'unités de Diagnostic : 2								
N° de Mesure	Zone	Unité de diagnostic (UD)	Localisation de la mesure	Substrat	Revêtement	Valeurs ou constat visuel	Etat de conservation	Travaux envisagés
RDC - Vol 228 (Bureau 149)								
190	Plancher bas	Plafond plâtre peint -Plafond1	Centre Gauche	Plâtre	Peinture	0,02 mg/cm²	Non dégradé	Inconnu
191	Plancher bas	Plafond plâtre peint -Plafond1	Haut Droite	Plâtre	Peinture	0,04 mg/cm²	Non dégradé	Inconnu

N° de Mesure	Zone	Unité de diagnostic (UD)	Localisation de la mesure	Substrat	Revêtement	Valeurs ou constat visuel	Etat de conservation	Travaux envisagés
RDC - Vol 228 (Bureau 149)								
254	A	Mur plaques de plâtre (Mur plaques de plâtre)-Placo1	Centre Droite	Plâtre	Peinture	Non mesuré	-	Inconnu

Nombre total d'unités de Diagnostic : 2

N° de Mesure	Zone	Unité de diagnostic (UD)	Localisation de la mesure	Substrat	Revêtement	Valeurs ou constat visuel	Etat de conservation	Travaux envisagés
RDC - Vol 229 (Bureau 150)								
192	Plancher bas	Plafond platre peint -Plafond1	Bas Gauche	Plâtre	Peinture	0,02 mg/cm²	Non dégradé	Inconnu
193	Plancher bas	Plafond platre peint -Plafond1	Bas Droite	Plâtre	Peinture	0,07 mg/cm²	Non dégradé	Inconnu
255	A	Mur plaques de plâtre (Mur plaques de plâtre)-Placo1	Haut Droite	Plâtre	Peinture	Non mesuré	-	Inconnu

Nombre total d'unités de Diagnostic : 2

N° de Mesure	Zone	Unité de diagnostic (UD)	Localisation de la mesure	Substrat	Revêtement	Valeurs ou constat visuel	Etat de conservation	Travaux envisagés
RDC - Vol 230 (Bureau 151)								
194	Plancher bas	Plafond platre peint -Plafond1	Bas Gauche	Plâtre	Peinture	0,05 mg/cm²	Non dégradé	Inconnu
195	Plancher bas	Plafond platre peint -Plafond1	Haut Droite	Plâtre	Peinture	0,05 mg/cm²	Non dégradé	Inconnu
256	A	Mur plaques de plâtre (Mur plaques de plâtre)-Placo1	Haut Droite	Plâtre	Peinture	Non mesuré	-	Inconnu

Nombre total d'unités de Diagnostic : 2

N° de Mesure	Zone	Unité de diagnostic (UD)	Localisation de la mesure	Substrat	Revêtement	Valeurs ou constat visuel	Etat de conservation	Travaux envisagés
-----------------	------	--------------------------	------------------------------	----------	------------	------------------------------	----------------------	-------------------

RDC - Vol 231 (Bureau 152)

196	Plancher bas	Plafond plâtre peint -Plafond1	Bas Centre	Plâtre	Peinture	0,08 mg/cm²	Non dégradé	Inconnu
197	Plancher bas	Plafond plâtre peint -Plafond1	Haut Gauche	Plâtre	Peinture	0,05 mg/cm²	Non dégradé	Inconnu
257	A	Mur plaques de plâtre (Mur plaques de plâtre)-Placo1	Bas Centre	Plâtre	Peinture	Non mesuré	-	Inconnu

Nombre total d'unités de Diagnostic : 2

N° de Mesure	Zone	Unité de diagnostic (UD)	Localisation de la mesure	Substrat	Revêtement	Valeurs ou constat visuel	Etat de conservation	Travaux envisagés
-----------------	------	--------------------------	------------------------------	----------	------------	------------------------------	----------------------	-------------------

RDC - Vol 232 (Local technique)

198	Plancher bas	Plafond plâtre peint -Plafond1	Bas Droite	Plâtre	Peinture	0,05 mg/cm²	Non dégradé	Inconnu
199	Plancher bas	Plafond plâtre peint -Plafond1	Centre Centre	Plâtre	Peinture	0,06 mg/cm²	Non dégradé	Inconnu
259	A	Mur plaques de plâtre (Mur plaques de plâtre)-Placo1	Haut Centre	Plâtre	Peinture	Non mesuré	-	Inconnu
260	B	Mur plaques de plâtre (Mur plaques de plâtre)-Placo1	Bas Centre	Plâtre	Peinture	Non mesuré	-	Inconnu
261	F	Mur plaques de plâtre (Mur plaques de plâtre)-Placo1	Centre Centre	Plâtre	Peinture	Non mesuré	-	Inconnu

Nombre total d'unités de Diagnostic : 4

N° de Mesure	Zone	Unité de diagnostic (UD)	Localisation de la mesure	Substrat	Revêtement	Valeurs ou constat visuel	Etat de conservation	Travaux envisagés
-----------------	------	--------------------------	------------------------------	----------	------------	------------------------------	----------------------	-------------------

RDC - Vol 233 (W.c 8)

N° de Mesure	Zone	Unité de diagnostic (UD)	Localisation de la mesure	Substrat	Revêtement	Valeurs ou constat visuel	Etat de conservation	Travaux envisagés
-----------------	------	--------------------------	------------------------------	----------	------------	------------------------------	----------------------	-------------------

RDC - Vol 233 (W.c 8)

202	Plancher bas	Plafond plâtre peint -Plafond1	Haut Gauche	Plâtre	Peinture	0,07 mg/cm ²	Non dégradé	Inconnu
203	Plancher bas	Plafond plâtre peint -Plafond1	Haut Gauche	Plâtre	Peinture	0,03 mg/cm ²	Non dégradé	Inconnu
228	A	Mur plâtre (Mur)-Mur1	Haut Droite	Plâtre	Peinture	16,85 mg/cm ²	Non dégradé	Inconnu
229	C	Mur plâtre (Mur)-Mur1	Centre Centre	Plâtre	Peinture	16,67 mg/cm ²	Non dégradé	Inconnu
230	D	Mur plâtre (Mur)-Mur1	Centre Centre	Plâtre	Peinture	16,1 mg/cm ²	Non dégradé	Inconnu
231	B	Mur plâtre (Mur)-Mur1	Centre Centre	Plâtre	Peinture	14,76 mg/cm ²	Non dégradé	Inconnu

Nombre total d'unités de Diagnostic : 5

N° de Mesure	Zone	Unité de diagnostic (UD)	Localisation de la mesure	Substrat	Revêtement	Valeurs ou constat visuel	Etat de conservation	Travaux envisagés
-----------------	------	--------------------------	------------------------------	----------	------------	------------------------------	----------------------	-------------------

RDC - Vol 234 (W.c 9)

200	Plancher bas	Plafond plâtre peint -Plafond1	Haut Centre	Plâtre	Peinture	0,05 mg/cm ²	Non dégradé	Inconnu
201	Plancher bas	Plafond plâtre peint -Plafond1	Centre Gauche	Plâtre	Peinture	0,08 mg/cm ²	Non dégradé	Inconnu
262	A	Mur plaques de plâtre (Mur plaques de plâtre)-Placo1	Haut Gauche	Plâtre	Peinture	Non mesuré	-	Inconnu

Nombre total d'unités de Diagnostic : 2

N° de Mesure	Zone	Unité de diagnostic (UD)	Localisation de la mesure	Substrat	Revêtement	Valeurs ou constat visuel	Etat de conservation	Travaux envisagés
-----------------	------	--------------------------	------------------------------	----------	------------	------------------------------	----------------------	-------------------

RDC - Vol 235 (Entrée 1)

N° de Mesure	Zone	Unité de diagnostic (UD)	Localisation de la mesure	Substrat	Revêtement	Valeurs ou constat visuel	Etat de conservation	Travaux envisagés
RDC - Vol 235 (Entrée 1)								
210	Plancher haut	Plafond plâtre peint -Plafond1	Haut Gauche	Plâtre	Peinture	0,04 mg/cm²	Non dégradé	Inconnu
211	Plancher haut	Plafond plâtre peint -Plafond1	Bas Droite	Plâtre	Peinture	0,07 mg/cm²	Non dégradé	Inconnu
Nombre total d'unités de Diagnostic : 1								
N° de Mesure	Zone	Unité de diagnostic (UD)	Localisation de la mesure	Substrat	Revêtement	Valeurs ou constat visuel	Etat de conservation	Travaux envisagés
RDC - Vol 236 (Couloir 19)								
295	Plancher bas	Plafond plâtre peint -Plafond1	Haut Gauche	Plâtre	Peinture	0,05 mg/cm²	Non dégradé	Inconnu
296	Plancher bas	Plafond plâtre peint -Plafond1	Haut Gauche	Plâtre	Peinture	0,06 mg/cm²	Non dégradé	Inconnu
335	D	Mur plâtre (Mur)-Mur1	Haut Droite	Plâtre	Peinture	12,44 mg/cm²	Non dégradé	Inconnu
336	E	Mur plâtre (Mur)-Mur1	Haut Centre	Plâtre	Peinture	12,3 mg/cm²	Non dégradé	Inconnu
337	C	Mur plâtre (Mur)-Mur1	Centre Gauche	Plâtre	Peinture	15,45 mg/cm²	Non dégradé	Inconnu
338	F	Mur plaques de plâtre (Mur plaques de plâtre)-Placo1	Bas Gauche	Plâtre	Peinture	Non mesuré	-	Inconnu
339	G	Mur plaques de plâtre (Mur plaques de plâtre)-Placo1	Centre Centre	Plâtre	Peinture	Non mesuré	-	Inconnu
352	J	Mur plaques de plâtre (Mur plaques de plâtre)-Placo1	Centre Droite	Plâtre	Peinture	Non mesuré	-	Inconnu
353	I	Mur plaques de plâtre (Mur plaques de plâtre)-Placo1	Centre Centre	Plâtre	Peinture	Non mesuré	-	Inconnu

N° de Mesure	Zone	Unité de diagnostic (UD)	Localisation de la mesure	Substrat	Revêtement	Valeurs ou constat visuel	Etat de conservation	Travaux envisagés
-----------------	------	--------------------------	------------------------------	----------	------------	------------------------------	----------------------	-------------------

RDC - Vol 236 (Couloir 19)

354	B	Mur plaques de plâtre (Mur plaques de plâtre)-Placo1	Centre Gauche	Plâtre	Peinture	Non mesuré	-	Inconnu
-----	---	--	---------------	--------	----------	------------	---	---------

Nombre total d'unités de Diagnostic : 9

N° de Mesure	Zone	Unité de diagnostic (UD)	Localisation de la mesure	Substrat	Revêtement	Valeurs ou constat visuel	Etat de conservation	Travaux envisagés
-----------------	------	--------------------------	------------------------------	----------	------------	------------------------------	----------------------	-------------------

RDC - Vol 237 (Archives 9)

297	Plancher bas	Plafond platre peint -Plafond1	Bas Droite	Plâtre	Peinture	0,03 mg/cm²	Non dégradé	Inconnu
298	Plancher bas	Plafond platre peint -Plafond1	Bas Droite	Plâtre	Peinture	0,03 mg/cm²	Non dégradé	Inconnu
355	A	Mur plaques de plâtre (Mur plaques de plâtre)-Placo1	Centre Gauche	Plâtre	Peinture	Non mesuré	-	Inconnu
356	B	Mur plaques de plâtre (Mur plaques de plâtre)-Placo1	Centre Gauche	Plâtre	Peinture	Non mesuré	-	Inconnu

Nombre total d'unités de Diagnostic : 3

N° de Mesure	Zone	Unité de diagnostic (UD)	Localisation de la mesure	Substrat	Revêtement	Valeurs ou constat visuel	Etat de conservation	Travaux envisagés
-----------------	------	--------------------------	------------------------------	----------	------------	------------------------------	----------------------	-------------------

RDC - Vol 238 (TGBT)

301	Plancher bas	Plafond platre peint -Plafond1	Bas Centre	Plâtre	Peinture	0,09 mg/cm²	Non dégradé	Inconnu
302	Plancher bas	Plafond platre peint -Plafond1	Centre Centre	Plâtre	Peinture	0,04 mg/cm²	Non dégradé	Inconnu
362	A	Mur platre peint-Mur1	Haut Gauche	Plâtre	Peinture	0,07 mg/cm²	Non dégradé	Inconnu
363	A	Mur platre peint-Mur1	Centre Droite	Plâtre	Peinture	0,04 mg/cm²	Non dégradé	Inconnu

Nombre total d'unités de Diagnostic : 2

N° de Mesure	Zone	Unité de diagnostic (UD)	Localisation de la mesure	Substrat	Revêtement	Valeurs ou constat visuel	Etat de conservation	Travaux envisagés
RDC - Vol 239 (Bureau 166)								
299	Plancher haut	Plafond plâtre peint -Plafond1	Haut Droite	Plâtre	Peinture	0,08 mg/cm ²	Non dégradé	Inconnu
300	Plancher haut	Plafond plâtre peint -Plafond1	Bas Gauche	Plâtre	Peinture	0,06 mg/cm ²	Non dégradé	Inconnu
357	D	Mur plaques de plâtre (Mur plaques de plâtre)-Placo1	Bas Droite	Plâtre	Peinture	Non mesuré	-	Inconnu
358	D	Mur plâtre peint-Mur1	Centre Droite	Plâtre	Peinture	0,04 mg/cm ²	Non dégradé	Inconnu
359	D	Mur plâtre peint-Mur1	Haut Centre	Plâtre	Peinture	0,06 mg/cm ²	Non dégradé	Inconnu
360	A	Mur plâtre peint-Mur1	Bas Gauche	Plâtre	Peinture	0,05 mg/cm ²	Non dégradé	Inconnu
361	A	Mur plâtre peint-Mur1	Haut Centre	Plâtre	Peinture	0,04 mg/cm ²	Non dégradé	Inconnu

Nombre total d'unités de Diagnostic : 4

N° de Mesure	Zone	Unité de diagnostic (UD)	Localisation de la mesure	Substrat	Revêtement	Valeurs ou constat visuel	Etat de conservation	Travaux envisagés
RDC - Vol 240 (Bureau 156)								
305	Plancher bas	Plafond plâtre peint -Plafond1	Centre Droite	Plâtre	Peinture	0,08 mg/cm ²	Non dégradé	Inconnu
306	Plancher bas	Plafond plâtre peint -Plafond1	Centre Gauche	Plâtre	Peinture	0,08 mg/cm ²	Non dégradé	Inconnu
348	A	Mur plaques de plâtre (Mur plaques de plâtre)-Placo1	Haut Droite	Plâtre	Peinture	Non mesuré	-	Inconnu
349	F	Mur plaques de plâtre (Mur plaques de plâtre)-Placo1	Centre Gauche	Plâtre	Peinture	Non mesuré	-	Inconnu

N° de Mesure	Zone	Unité de diagnostic (UD)	Localisation de la mesure	Substrat	Revêtement	Valeurs ou constat visuel	Etat de conservation	Travaux envisagés
RDC - Vol 240 (Bureau 156)								
350	E	Mur plaques de plâtre (Mur plaques de plâtre)-Placo1	Haut Droite	Plâtre	Peinture	Non mesuré	-	Inconnu
351	D	Mur plaques de plâtre (Mur plaques de plâtre)-Placo1	Centre Gauche	Plâtre	Peinture	Non mesuré	-	Inconnu
Nombre total d'unités de Diagnostic : 5								
N° de Mesure	Zone	Unité de diagnostic (UD)	Localisation de la mesure	Substrat	Revêtement	Valeurs ou constat visuel	Etat de conservation	Travaux envisagés
RDC - Vol 241 (Bureau 157)								
303	Planc her haut	Plafond platre peint -Plafond1	Centre Gauche	Plâtre	Peinture	0,07 mg/cm²	Non dégradé	Inconnu
304	Planc her haut	Plafond platre peint -Plafond1	Haut Droite	Plâtre	Peinture	0,02 mg/cm²	Non dégradé	Inconnu
347	A	Mur plaques de plâtre (Mur plaques de plâtre)-Placo1	Bas Gauche	Plâtre	Peinture	Non mesuré	-	Inconnu
Nombre total d'unités de Diagnostic : 2								
N° de Mesure	Zone	Unité de diagnostic (UD)	Localisation de la mesure	Substrat	Revêtement	Valeurs ou constat visuel	Etat de conservation	Travaux envisagés
RDC - Vol 242 (Bureau 158)								
293	Planc her bas	Plafond platre peint -Plafond1	Bas Centre	Plâtre	Peinture	0,02 mg/cm²	Non dégradé	Inconnu
294	Planc her bas	Plafond platre peint -Plafond1	Centre Droite	Plâtre	Peinture	0,06 mg/cm²	Non dégradé	Inconnu
346	A	Mur plaques de plâtre (Mur plaques de plâtre)-Placo1	Bas Centre	Plâtre	Peinture	Non mesuré	-	Inconnu

Nombre total d'unités de Diagnostic : 2

N° de Mesure	Zone	Unité de diagnostic (UD)	Localisation de la mesure	Substrat	Revêtement	Valeurs ou constat visuel	Etat de conservation	Travaux envisagés
RDC - Vol 243 (Bureau 159)								
291	Plancher haut	Plafond plâtre peint -Plafond1	Bas Droite	Plâtre	Peinture	0,01 mg/cm²	Non dégradé	Inconnu
292	Plancher haut	Plafond plâtre peint -Plafond1	Centre Centre	Plâtre	Peinture	0,05 mg/cm²	Non dégradé	Inconnu
345	A	Mur plaques de plâtre (Mur plaques de plâtre)-Placo1	Bas Centre	Plâtre	Peinture	Non mesuré	-	Inconnu

Nombre total d'unités de Diagnostic : 2

N° de Mesure	Zone	Unité de diagnostic (UD)	Localisation de la mesure	Substrat	Revêtement	Valeurs ou constat visuel	Etat de conservation	Travaux envisagés
RDC - Vol 244 (Bureau 160)								
289	Plancher haut	Plafond plâtre peint -Plafond1	Centre Centre	Plâtre	Peinture	0,05 mg/cm²	Non dégradé	Inconnu
290	Plancher haut	Plafond plâtre peint -Plafond1	Bas Droite	Plâtre	Peinture	0,06 mg/cm²	Non dégradé	Inconnu
344	A	Mur plaques de plâtre (Mur plaques de plâtre)-Placo1	Bas Gauche	Plâtre	Peinture	Non mesuré	-	Inconnu

Nombre total d'unités de Diagnostic : 2

N° de Mesure	Zone	Unité de diagnostic (UD)	Localisation de la mesure	Substrat	Revêtement	Valeurs ou constat visuel	Etat de conservation	Travaux envisagés
RDC - Vol 245 (Bureau 161)								

N° de Mesure	Zone	Unité de diagnostic (UD)	Localisation de la mesure	Substrat	Revêtement	Valeurs ou constat visuel	Etat de conservation	Travaux envisagés
RDC - Vol 245 (Bureau 161)								
287	Plancher bas	Plafond plâtre peint -Plafond1	Haut Droite	Plâtre	Peinture	0,01 mg/cm²	Non dégradé	Inconnu
288	Plancher bas	Plafond plâtre peint -Plafond1	Centre Centre	Plâtre	Peinture	0,03 mg/cm²	Non dégradé	Inconnu
343	A	Mur plaques de plâtre (Mur plaques de plâtre)-Placo1	Haut Centre	Plâtre	Peinture	Non mesuré	-	Inconnu
Nombre total d'unités de Diagnostic :		2						
N° de Mesure	Zone	Unité de diagnostic (UD)	Localisation de la mesure	Substrat	Revêtement	Valeurs ou constat visuel	Etat de conservation	Travaux envisagés
RDC - Vol 246 (Bureau 162)								
285	Plancher bas	Plafond plâtre peint -Plafond1	Bas Centre	Plâtre	Peinture	0,08 mg/cm²	Non dégradé	Inconnu
286	Plancher bas	Plafond plâtre peint -Plafond1	Centre Centre	Plâtre	Peinture	0,08 mg/cm²	Non dégradé	Inconnu
342	A	Mur plaques de plâtre (Mur plaques de plâtre)-Placo1	Haut Gauche	Plâtre	Peinture	Non mesuré	-	Inconnu
Nombre total d'unités de Diagnostic :		2						
N° de Mesure	Zone	Unité de diagnostic (UD)	Localisation de la mesure	Substrat	Revêtement	Valeurs ou constat visuel	Etat de conservation	Travaux envisagés
RDC - Vol 247 (Bureau 163)								
283	Plancher bas	Plafond plâtre peint -Plafond1	Bas Droite	Plâtre	Peinture	0,01 mg/cm²	Non dégradé	Inconnu

N° de Mesure	Zone	Unité de diagnostic (UD)	Localisation de la mesure	Substrat	Revêtement	Valeurs ou constat visuel	Etat de conservation	Travaux envisagés
RDC - Vol 247 (Bureau 163)								
284	Plancher bas	Plafond plâtre peint -Plafond1	Centre Centre	Plâtre	Peinture	0,06 mg/cm²	Non dégradé	Inconnu
341	A	Mur plaques de plâtre (Mur plaques de plâtre)-Placo1	Haut Droite	Plâtre	Peinture	Non mesuré	-	Inconnu

Nombre total d'unités de Diagnostic : 2

N° de Mesure	Zone	Unité de diagnostic (UD)	Localisation de la mesure	Substrat	Revêtement	Valeurs ou constat visuel	Etat de conservation	Travaux envisagés
RDC - Vol 248 (Bureau 164)								
281	Plancher bas	Plafond plâtre peint -Plafond1	Haut Gauche	Plâtre	Peinture	0,02 mg/cm²	Non dégradé	Inconnu
282	Plancher bas	Plafond plâtre peint -Plafond1	Centre Droite	Plâtre	Peinture	0,06 mg/cm²	Non dégradé	Inconnu
340	A	Mur plaques de plâtre (Mur plaques de plâtre)-Placo1	Bas Droite	Plâtre	Peinture	Non mesuré	-	Inconnu

Nombre total d'unités de Diagnostic : 2

N° de Mesure	Zone	Unité de diagnostic (UD)	Localisation de la mesure	Substrat	Revêtement	Valeurs ou constat visuel	Etat de conservation	Travaux envisagés
RDC - Vol 249 (Bureau 165)								
275	Plancher bas	Plafond plâtre peint -Plafond1	Haut Centre	Plâtre	Peinture	0,07 mg/cm²	Non dégradé	Inconnu
276	Plancher bas	Plafond plâtre peint -Plafond1	Centre Centre	Plâtre	Peinture	0,07 mg/cm²	Non dégradé	Inconnu
327	A	Mur plâtre peint-Mur1	Bas Gauche	Plâtre	Peinture	0,03 mg/cm²	Non dégradé	Inconnu

N° de Mesure	Zone	Unité de diagnostic (UD)	Localisation de la mesure	Substrat	Revêtement	Valeurs ou constat visuel	Etat de conservation	Travaux envisagés
RDC - Vol 249 (Bureau 165)								
328	A	Mur platre peint-Mur1	Centre Gauche	Plâtre	Peinture	0,08 mg/cm²	Non dégradé	Inconnu
329	D	Mur platre peint-Mur1	Bas Droite	Plâtre	Peinture	0,04 mg/cm²	Non dégradé	Inconnu
330	D	Mur platre peint-Mur1	Haut Centre	Plâtre	Peinture	0,03 mg/cm²	Non dégradé	Inconnu

Nombre total d'unités de Diagnostic : 3

N° de Mesure	Zone	Unité de diagnostic (UD)	Localisation de la mesure	Substrat	Revêtement	Valeurs ou constat visuel	Etat de conservation	Travaux envisagés
RDC - Vol 250 (W.c 10)								
279	Plancher bas	Plafond platre peint -Plafond1	Centre Centre	Plâtre	Peinture	0,08 mg/cm²	Non dégradé	Inconnu
280	Plancher bas	Plafond platre peint -Plafond1	Bas Droite	Plâtre	Peinture	0,05 mg/cm²	Non dégradé	Inconnu
364	A	Mur platre peint-Mur1	Centre Centre	Plâtre	Peinture	0,05 mg/cm²	Non dégradé	Inconnu
365	A	Mur platre peint-Mur1	Centre Gauche	Plâtre	Peinture	0,05 mg/cm²	Non dégradé	Inconnu
366	D	Mur platre peint-Mur1	Centre Centre	Plâtre	Peinture	0,05 mg/cm²	Non dégradé	Inconnu
367	D	Mur platre peint-Mur1	Haut Droite	Plâtre	Peinture	0,08 mg/cm²	Non dégradé	Inconnu
368	A	Mur plaques de plâtre (Mur plaques de plâtre)-Placo1	Centre Droite	Plâtre	Peinture	Non mesuré	-	Inconnu
369	A	Mur plaques de plâtre (Mur plaques de plâtre)-Placo2	Centre Gauche	Plâtre	Peinture	Non mesuré	-	Inconnu
370	B	Mur plaques de plâtre (Mur plaques de plâtre)-Placo1	Haut Gauche	Plâtre	Peinture	Non mesuré	-	Inconnu

Nombre total d'unités de Diagnostic : 6

N° de Mesure	Zone	Unité de diagnostic (UD)	Localisation de la mesure	Substrat	Revêtement	Valeurs ou constat visuel	Etat de conservation	Travaux envisagés
RDC - Vol 253 (Dégagement 2)								
277	Plancher haut	Plafond plâtre peint -Plafond1	Haut Droite	Plâtre	Peinture	0,04 mg/cm²	Non dégradé	Inconnu
278	Plancher haut	Plafond plâtre peint -Plafond1	Haut Droite	Plâtre	Peinture	0,01 mg/cm²	Non dégradé	Inconnu
331	D	Mur plâtre (Mur)-Mur1	Centre Droite	Plâtre	Peinture	14,8 mg/cm²	Non dégradé	Inconnu
332	D	Mur plâtre (Mur)-Mur2	Haut Centre	Plâtre	Peinture	19,54 mg/cm²	Non dégradé	Inconnu
333	C	Mur plâtre (Mur)-Mur1	Centre Gauche	Plâtre	Peinture	11,63 mg/cm²	Non dégradé	Inconnu
334	B	Mur plâtre (Mur)-Mur1	Haut Gauche	Plâtre	Peinture	18,76 mg/cm²	Non dégradé	Inconnu

Nombre total d'unités de Diagnostic : 5

N° de Mesure	Zone	Unité de diagnostic (UD)	Localisation de la mesure	Substrat	Revêtement	Valeurs ou constat visuel	Etat de conservation	Travaux envisagés
RDC - Vol 254 (Rgt 3)								
267	Plancher bas	Plafond plâtre peint -Plafond1	Haut Droite	Plâtre	Peinture	0,09 mg/cm²	Non dégradé	Inconnu
268	Plancher bas	Plafond plâtre peint -Plafond1	Bas Centre	Plâtre	Peinture	0,03 mg/cm²	Non dégradé	Inconnu
307	A	Mur plâtre peint-Mur1	Centre Gauche	Plâtre	Peinture	0,01 mg/cm²	Non dégradé	Inconnu
308	A	Mur plâtre peint-Mur1	Centre Gauche	Plâtre	Peinture	0,06 mg/cm²	Non dégradé	Inconnu
309	B	Mur plâtre peint-Mur1	Bas Centre	Plâtre	Peinture	0,07 mg/cm²	Non dégradé	Inconnu
310	B	Mur plâtre peint-Mur1	Bas Gauche	Plâtre	Peinture	0,08 mg/cm²	Non dégradé	Inconnu

Nombre total d'unités de Diagnostic : 3

N° de Mesure	Zone	Unité de diagnostic (UD)	Localisation de la mesure	Substrat	Revêtement	Valeurs ou constat visuel	Etat de conservation	Travaux envisagés
RDC - Vol 255 (Rgt 2)								
269	Planc her bas	Plafond platre peint -Plafond1	Bas Droite	Plâtre	Peinture	0,08 mg/cm²	Non dégradé	Inconnu
270	Planc her bas	Plafond platre peint -Plafond1	Haut Droite	Plâtre	Peinture	0,02 mg/cm²	Non dégradé	Inconnu
311	A	Mur platre peint-Mur1	Centre Droite	Plâtre	Peinture	0,02 mg/cm²	Non dégradé	Inconnu
312	A	Mur platre peint-Mur1	Bas Gauche	Plâtre	Peinture	0,03 mg/cm²	Non dégradé	Inconnu

Nombre total d'unités de Diagnostic : 2

N° de Mesure	Zone	Unité de diagnostic (UD)	Localisation de la mesure	Substrat	Revêtement	Valeurs ou constat visuel	Etat de conservation	Travaux envisagés
RDC - Vol 256 (Serveur)								
271	Planc her haut	Plafond platre peint -Plafond1	Bas Gauche	Plâtre	Peinture	0,04 mg/cm²	Non dégradé	Inconnu
272	Planc her haut	Plafond platre peint -Plafond1	Centre Centre	Plâtre	Peinture	0,01 mg/cm²	Non dégradé	Inconnu
313	D	Mur platre peint-Mur1	Haut Droite	Plâtre	Peinture	0,04 mg/cm²	Non dégradé	Inconnu
314	D	Mur platre peint-Mur1	Bas Gauche	Plâtre	Peinture	0,06 mg/cm²	Non dégradé	Inconnu
315	A	Mur platre peint-Mur1	Bas Droite	Plâtre	Peinture	0,04 mg/cm²	Non dégradé	Inconnu
316	A	Mur platre peint-Mur1	Bas Gauche	Plâtre	Peinture	0,03 mg/cm²	Non dégradé	Inconnu

Nombre total d'unités de Diagnostic : 3

N° de Mesure	Zone	Unité de diagnostic (UD)	Localisation de la mesure	Substrat	Revêtement	Valeurs ou constat visuel	Etat de conservation	Travaux envisagés
-----------------	------	--------------------------	------------------------------	----------	------------	------------------------------	----------------------	-------------------

RDC - Vol 257 (Imprimantes)

N° de Mesure	Zone	Unité de diagnostic (UD)	Localisation de la mesure	Substrat	Revêtement	Valeurs ou constat visuel	Etat de conservation	Travaux envisagés
RDC - Vol 257 (Imprimantes)								
273	Planc her haut	Plafond platre peint -Plafond1	Centre Centre	Plâtre	Peinture	0,06 mg/cm²	Non dégradé	Inconnu
274	Planc her haut	Plafond platre peint -Plafond1	Bas Droite	Plâtre	Peinture	0,09 mg/cm²	Non dégradé	Inconnu
317	D	Mur platre peint-Mur1	Centre Droite	Plâtre	Peinture	0,07 mg/cm²	Non dégradé	Inconnu
318	D	Mur platre peint-Mur1	Haut Gauche	Plâtre	Peinture	0,08 mg/cm²	Non dégradé	Inconnu
319	C	Mur platre peint-Mur1	Centre Centre	Plâtre	Peinture	0,05 mg/cm²	Non dégradé	Inconnu
320	C	Mur platre peint-Mur1	Bas Centre	Plâtre	Peinture	0,08 mg/cm²	Non dégradé	Inconnu
321	B	Mur platre peint-Mur1	Bas Droite	Plâtre	Peinture	0,01 mg/cm²	Non dégradé	Inconnu
322	B	Mur platre peint-Mur1	Haut Droite	Plâtre	Peinture	0,07 mg/cm²	Non dégradé	Inconnu
323	A	Mur platre peint-Mur1	Centre Droite	Plâtre	Peinture	0,08 mg/cm²	Non dégradé	Inconnu
324	A	Mur platre peint-Mur1	Haut Centre	Plâtre	Peinture	0,01 mg/cm²	Non dégradé	Inconnu
325	F	Mur platre peint-Mur1	Centre Centre	Plâtre	Peinture	0,07 mg/cm²	Non dégradé	Inconnu
326	F	Mur platre peint-Mur1	Centre Centre	Plâtre	Peinture	0,06 mg/cm²	Non dégradé	Inconnu

Nombre total d'unités de Diagnostic : 6

N° de Mesure	Zone	Unité de diagnostic (UD)	Localisation de la mesure	Substrat	Revêtement	Valeurs ou constat visuel	Etat de conservation	Travaux envisagés
RDC - Vol 258 (Couloir 20)								
204	Planc her bas	Plafond platre peint -Plafond1	Haut Centre	Plâtre	Peinture	0,04 mg/cm²	Non dégradé	Inconnu
205	Planc her bas	Plafond platre peint -Plafond1	Haut Gauche	Plâtre	Peinture	0,04 mg/cm²	Non dégradé	Inconnu

N° de Mesure	Zone	Unité de diagnostic (UD)	Localisation de la mesure	Substrat	Revêtement	Valeurs ou constat visuel	Etat de conservation	Travaux envisagés
RDC - Vol 258 (Couloir 20)								
218	D	Mur plâtre (Mur)-Mur1	Haut Gauche	Plâtre	Peinture	13,56 mg/cm²	Non dégradé	Inconnu
219	C	Mur plâtre (Mur)-Mur1	Haut Droite	Plâtre	Peinture	13,33 mg/cm²	Non dégradé	Inconnu
220	E	Mur plâtre (Mur)-Mur1	Bas Centre	Plâtre	Peinture	16,19 mg/cm²	Non dégradé	Inconnu
221	E	Mur plâtre (Mur)-Mur2	Bas Centre	Plâtre	Peinture	13,52 mg/cm²	Non dégradé	Inconnu
222	F	Mur plâtre (Mur)-Mur1	Centre Droite	Plâtre	Peinture	11,4 mg/cm²	Non dégradé	Inconnu
223	G	Mur plâtre (Mur)-Mur1	Centre Gauche	Plâtre	Peinture	18,27 mg/cm²	Non dégradé	Inconnu
224	H	Mur plâtre (Mur)-Mur1	Centre Droite	Plâtre	Peinture	15,51 mg/cm²	Non dégradé	Inconnu
225	I	Mur plâtre (Mur)-Mur1	Bas Droite	Plâtre	Peinture	15,57 mg/cm²	Non dégradé	Inconnu
226	J	Mur plâtre (Mur)-Mur1	Bas Centre	Plâtre	Peinture	18,14 mg/cm²	Non dégradé	Inconnu
227	A	Mur plâtre (Mur)-Mur1	Bas Gauche	Plâtre	Peinture	16,54 mg/cm²	Non dégradé	Inconnu

Nombre total d'unités de Diagnostic : 11

N° de Mesure	Zone	Unité de diagnostic (UD)	Localisation de la mesure	Substrat	Revêtement	Valeurs ou constat visuel	Etat de conservation	Travaux envisagés
Sous sol - Vol 29 (Couloir 2)								
104	Plancher bas	Plafond briques brut (briques brut)-PI1	Bas Centre	Briques	Brut	Non mesuré	-	Inconnu
116	B	Mur pierre brut -Mur1	Centre Centre	Pierre	Brut	Non mesuré	-	Inconnu
117	A	Mur pierre brut -Mur1	Bas Centre	Pierre	Brut	Non mesuré	-	Inconnu
118	C	Mur pierre brut -Mur1	Centre Droite	Pierre	Brut	Non mesuré	-	Inconnu
119	D	Mur pierre brut -Mur1	Haut Gauche	Pierre	Brut	Non mesuré	-	Inconnu
145	B	Mur pierre brut -Mur2	Centre Gauche	Pierre	Brut	Non mesuré	-	Inconnu

Nombre total d'unités de Diagnostic : 6

N° de Mesure	Zone	Unité de diagnostic (UD)	Localisation de la mesure	Substrat	Revêtement	Valeurs ou constat visuel	Etat de conservation	Travaux envisagés
Sous sol - Vol 30 (Chaufferie)								
106	Plancher bas	Plafond briques brut (briques brut)-PI1	Haut Droite	Briques	Brut	Non mesuré	-	Inconnu
121	A	Mur pierre brut -Mur1	Haut Centre	Pierre	Brut	Non mesuré	-	Inconnu
122	C	Mur pierre brut -Mur1	Centre Gauche	Pierre	Brut	Non mesuré	-	Inconnu

Nombre total d'unités de Diagnostic : 3

N° de Mesure	Zone	Unité de diagnostic (UD)	Localisation de la mesure	Substrat	Revêtement	Valeurs ou constat visuel	Etat de conservation	Travaux envisagés
Sous sol - Vol 303 (Extérieur 1)								
164	A	Fenêtre bois peint (Volet)-Fe1	Centre Gauche	Bois	Peinture	0,04 mg/cm ²	Non dégradé	Inconnu
165	A	Fenêtre bois peint (Volet)-Fe1	Centre Droite	Bois	Peinture	0,06 mg/cm ²	Non dégradé	Inconnu
166	A	Fenêtre bois peint (Ouvrant)-Fe1	Centre Droite	Bois	Peinture	0,06 mg/cm ²	Non dégradé	Inconnu
167	A	Fenêtre bois peint (Ouvrant)-Fe1	Bas Droite	Bois	Peinture	0,09 mg/cm ²	Non dégradé	Inconnu
168	A	Fenêtre bois peint (Dormant)-Fe1	Centre Gauche	Bois	Peinture	0,04 mg/cm ²	Non dégradé	Inconnu
169	A	Fenêtre bois peint (Dormant)-Fe1	Centre Droite	Bois	Peinture	0,06 mg/cm ²	Non dégradé	Inconnu

Nombre total d'unités de Diagnostic : 1

N° de Mesure	Zone	Unité de diagnostic (UD)	Localisation de la mesure	Substrat	Revêtement	Valeurs ou constat visuel	Etat de conservation	Travaux envisagés
Sous sol - Vol 304 (Extérieur 2)								
158	A	Fenêtre bois peint (Volet)-Fe1	Bas Centre	Bois	Peinture	0,08 mg/cm ²	Non dégradé	Inconnu
159	A	Fenêtre bois peint (Volet)-Fe1	Centre Gauche	Bois	Peinture	0,04 mg/cm ²	Non dégradé	Inconnu
160	A	Fenêtre bois peint (Ouvrant)-Fe1	Bas Droite	Bois	Peinture	0,09 mg/cm ²	Non dégradé	Inconnu
161	A	Fenêtre bois peint (Ouvrant)-Fe1	Centre Gauche	Bois	Peinture	0,04 mg/cm ²	Non dégradé	Inconnu
162	A	Fenêtre bois peint (Dormant)-Fe1	Bas Gauche	Bois	Peinture	0,07 mg/cm ²	Non dégradé	Inconnu

N° de Mesure	Zone	Unité de diagnostic (UD)	Localisation de la mesure	Substrat	Revêtement	Valeurs ou constat visuel	Etat de conservation	Travaux envisagés
Sous sol - Vol 304 (Extérieur 2)								
163	A	Fenêtre bois peint (Dormant)-Fe1	Centre Droite	Bois	Peinture	0,06 mg/cm ²	Non dégradé	Inconnu

Nombre total d'unités de Diagnostic : 1

N° de Mesure	Zone	Unité de diagnostic (UD)	Localisation de la mesure	Substrat	Revêtement	Valeurs ou constat visuel	Etat de conservation	Travaux envisagés
Sous sol - Vol 305 (Extérieur 3)								
152	A	Fenêtre bois peint (Volet)-Fe1	Centre Gauche	Bois	Peinture	0,05 mg/cm ²	Non dégradé	Inconnu
153	A	Fenêtre bois peint (Volet)-Fe1	Bas Centre	Bois	Peinture	0,08 mg/cm ²	Non dégradé	Inconnu
154	A	Fenêtre bois peint (Ouvrant)-Fe1	Bas Droite	Bois	Peinture	0,08 mg/cm ²	Non dégradé	Inconnu
155	A	Fenêtre bois peint (Ouvrant)-Fe1	Centre Droite	Bois	Peinture	0,06 mg/cm ²	Non dégradé	Inconnu
156	A	Fenêtre bois peint (Dormant)-Fe1	Bas Gauche	Bois	Peinture	0,07 mg/cm ²	Non dégradé	Inconnu
157	A	Fenêtre bois peint (Dormant)-Fe1	Haut Droite	Bois	Peinture	0,03 mg/cm ²	Non dégradé	Inconnu

Nombre total d'unités de Diagnostic : 1

N° de Mesure	Zone	Unité de diagnostic (UD)	Localisation de la mesure	Substrat	Revêtement	Valeurs ou constat visuel	Etat de conservation	Travaux envisagés
Sous sol - Vol 306 (Extérieur 4)								
146	A	Fenêtre bois peint (Volet)-Fe1	Bas Droite	Bois	Peinture	0,08 mg/cm ²	Non dégradé	Inconnu
147	A	Fenêtre bois peint (Volet)-Fe1	Bas Droite	Bois	Peinture	0,09 mg/cm ²	Non dégradé	Inconnu
148	A	Fenêtre bois peint (Ouvrant)-Fe1	Haut Centre	Bois	Peinture	0,03 mg/cm ²	Non dégradé	Inconnu
149	A	Fenêtre bois peint (Ouvrant)-Fe1	Centre Droite	Bois	Peinture	0,06 mg/cm ²	Non dégradé	Inconnu
150	A	Fenêtre bois peint (Dormant)-Fe1	Bas Centre	Bois	Peinture	0,08 mg/cm ²	Non dégradé	Inconnu
151	A	Fenêtre bois peint (Dormant)-Fe1	Centre Droite	Bois	Peinture	0,06 mg/cm ²	Non dégradé	Inconnu

Nombre total d'unités de Diagnostic : 1

N° de Mesure	Zone	Unité de diagnostic (UD)	Localisation de la mesure	Substrat	Revêtement	Valeurs ou constat visuel	Etat de conservation	Travaux envisagés
-----------------	------	--------------------------	------------------------------	----------	------------	------------------------------	----------------------	-------------------

Sous sol - Vol 31 (Cave 1)

107	Plancher bas	Plafond briques brut (briques brut)-PI1	Haut Centre	Briques	Brut	Non mesuré	-	Inconnu
123	A	Mur pierre brut -Mur1	Haut Gauche	Pierre	Brut	Non mesuré	-	Inconnu

Nombre total d'unités de Diagnostic : 2

N° de Mesure	Zone	Unité de diagnostic (UD)	Localisation de la mesure	Substrat	Revêtement	Valeurs ou constat visuel	Etat de conservation	Travaux envisagés
-----------------	------	--------------------------	------------------------------	----------	------------	------------------------------	----------------------	-------------------

Sous sol - Vol 32 (Vide sanitaire 1)

105	Plancher haut	Plafond briques brut (briques brut)-PI1	Centre Gauche	Briques	Brut	Non mesuré	-	Inconnu
120	A	Mur pierre brut -Mur1	Haut Droite	Pierre	Brut	Non mesuré	-	Inconnu

Nombre total d'unités de Diagnostic : 2

N° de Mesure	Zone	Unité de diagnostic (UD)	Localisation de la mesure	Substrat	Revêtement	Valeurs ou constat visuel	Etat de conservation	Travaux envisagés
-----------------	------	--------------------------	------------------------------	----------	------------	------------------------------	----------------------	-------------------

Sous sol - Vol 33 (Cage escalier 11)

102	Plancher bas	Plafond briques brut (briques brut)-PI1	Bas Centre	Briques	Brut	Non mesuré	-	Inconnu
130	B	Mur pierre brut -Mur1	Centre Droite	Pierre	Brut	Non mesuré	-	Inconnu
131	H	Mur pierre brut -Mur1	Bas Centre	Pierre	Brut	Non mesuré	-	Inconnu
132	G	Mur pierre brut -Mur1	Centre Gauche	Pierre	Brut	Non mesuré	-	Inconnu
133	C	Mur pierre brut -Mur1	Bas Droite	Pierre	Brut	Non mesuré	-	Inconnu
134	F	Mur plâtre peint-Mur1	Haut Centre	Plâtre	Peinture	0,04 mg/cm²	Non dégradé	Inconnu
135	F	Mur plâtre peint-Mur1	Haut Centre	Plâtre	Peinture	0,04 mg/cm²	Non dégradé	Inconnu

N° de Mesure	Zone	Unité de diagnostic (UD)	Localisation de la mesure	Substrat	Revêtement	Valeurs ou constat visuel	Etat de conservation	Travaux envisagés
Sous sol - Vol 33 (Cage escalier 11)								
136	E	Mur platre peint-Mur1	Centre Centre	Plâtre	Peinture	0,07 mg/cm²	Non dégradé	Inconnu
137	E	Mur platre peint-Mur1	Centre Gauche	Plâtre	Peinture	0,05 mg/cm²	Non dégradé	Inconnu
138	D	Mur platre peint-Mur1	Haut Droite	Plâtre	Peinture	0,04 mg/cm²	Non dégradé	Inconnu
139	D	Mur platre peint-Mur1	Bas Centre	Plâtre	Peinture	0,04 mg/cm²	Non dégradé	Inconnu
140	G	Mur platre peint-Mur1	Bas Centre	Plâtre	Peinture	0,08 mg/cm²	Non dégradé	Inconnu
141	G	Mur platre peint-Mur1	Bas Centre	Plâtre	Peinture	0,02 mg/cm²	Non dégradé	Inconnu

Nombre total d'unités de Diagnostic : 9

N° de Mesure	Zone	Unité de diagnostic (UD)	Localisation de la mesure	Substrat	Revêtement	Valeurs ou constat visuel	Etat de conservation	Travaux envisagés
Sous sol - Vol 34 (Cave 3)								
103	Plancher bas	Plafond briques brut (briques brut)-PI1	Centre Gauche	Briques	Brut	Non mesuré	-	Inconnu
108	A	Mur plaques de plâtre (Mur plaques de plâtre)-Placo1	Haut Droite	Plâtre	Peinture	Non mesuré	-	Inconnu
124	D	Mur pierre brut -Mur1	Haut Centre	Pierre	Brut	Non mesuré	-	Inconnu
125	E	Mur pierre brut -Mur1	Centre Centre	Pierre	Brut	Non mesuré	-	Inconnu
126	E	Mur pierre brut -Mur2	Haut Centre	Pierre	Brut	Non mesuré	-	Inconnu
127	G	Mur pierre brut -Mur1	Bas Droite	Pierre	Brut	Non mesuré	-	Inconnu
128	H	Mur pierre brut -Mur1	Bas Gauche	Pierre	Brut	Non mesuré	-	Inconnu
129	F	Mur pierre brut -Mur1	Centre Centre	Pierre	Brut	Non mesuré	-	Inconnu

Nombre total d'unités de Diagnostic : 8

N° de Mesure	Zone	Unité de diagnostic (UD)	Localisation de la mesure	Substrat	Revêtement	Valeurs ou constat visuel	Etat de conservation	Travaux envisagés
Sous sol - Vol 35 (Cave 2)								
101	Plancher bas	Plafond briques brut (briques brut)-PI1	Bas Gauche	Briques	Brut	Non mesuré	-	Inconnu
142	D	Mur parpaing peint-Mp1	Centre Droite	Parpaing	Peinture	0,02 mg/cm²	Non dégradé	Inconnu
143	D	Mur parpaing peint-Mp1	Bas Centre	Parpaing	Peinture	0,03 mg/cm²	Non dégradé	Inconnu
144	A	Mur pierre brut -Mur1	Bas Centre	Pierre	Brut	Non mesuré	-	Inconnu
Nombre total d'unités de Diagnostic :		3						
N° de Mesure	Zone	Unité de diagnostic (UD)	Localisation de la mesure	Substrat	Revêtement	Valeurs ou constat visuel	Etat de conservation	Travaux envisagés
Sous sol - Vol 36 (Réserve 2)								
99	Plancher bas	Plafond briques brut (briques brut)-PI1	Centre Centre	Briques	Brut	Non mesuré	-	Inconnu
110	D	Mur plaques de plâtre (Mur plaques de plâtre)-Placo1	Bas Droite	Plâtre	Peinture	Non mesuré	-	Inconnu
111	A	Mur pierre brut -Mur1	Haut Centre	Pierre	Brut	Non mesuré	-	Inconnu
Nombre total d'unités de Diagnostic :		3						
N° de Mesure	Zone	Unité de diagnostic (UD)	Localisation de la mesure	Substrat	Revêtement	Valeurs ou constat visuel	Etat de conservation	Travaux envisagés
Sous sol - Vol 37 (Local 1)								
98	Plancher bas	Plafond briques brut (briques brut)-PI1	Centre Gauche	Briques	Brut	Non mesuré	-	Inconnu
109	A	Mur plaques de plâtre (Mur plaques de plâtre)-Placo1	Bas Gauche	Plâtre	Peinture	Non mesuré	-	Inconnu
Nombre total d'unités de Diagnostic :		2						

N° de Mesure	Zone	Unité de diagnostic (UD)	Localisation de la mesure	Substrat	Revêtement	Valeurs ou constat visuel	Etat de conservation	Travaux envisagés
-----------------	------	--------------------------	------------------------------	----------	------------	------------------------------	----------------------	-------------------

Sous sol - Vol 38 (Couloir 1)

100	Plancher bas	Plafond briques brut (briques brut)-PI1	Centre Droite	Briques	Brut	Non mesuré	-	Inconnu
112	D	Mur pierre brut -Mur1	Centre Centre	Pierre	Brut	Non mesuré	-	Inconnu
113	B	Mur pierre brut -Mur1	Centre Centre	Pierre	Brut	Non mesuré	-	Inconnu
114	C	Mur pierre brut -Mur1	Bas Gauche	Pierre	Brut	Non mesuré	-	Inconnu
115	A	Mur pierre brut -Mur1	Bas Centre	Pierre	Brut	Non mesuré	-	Inconnu

Nombre total d'unités de Diagnostic : 5

N° de Mesure	Zone	Unité de diagnostic (UD)	Localisation de la mesure	Substrat	Revêtement	Valeurs ou constat visuel	Etat de conservation	Travaux envisagés
-----------------	------	--------------------------	------------------------------	----------	------------	------------------------------	----------------------	-------------------

Sous sol - Vol 39 (Couloir 3)

89	D	Mur pierre brut -Mur1	Centre Droite	Pierre	Brut	Non mesuré	-	Inconnu
90	B	Mur pierre brut -Mur1	Bas Centre	Pierre	Brut	Non mesuré	-	Inconnu
91	C	Mur pierre brut -Mur1	Haut Gauche	Pierre	Brut	Non mesuré	-	Inconnu
93	A	Mur pierre brut -Mur1	Bas Droite	Pierre	Brut	Non mesuré	-	Inconnu
94	Plancher haut	Plafond briques brut (briques brut)-PI1	Centre Droite	Briques	Brut	Non mesuré	-	Inconnu

Nombre total d'unités de Diagnostic : 5

N° de Mesure	Zone	Unité de diagnostic (UD)	Localisation de la mesure	Substrat	Revêtement	Valeurs ou constat visuel	Etat de conservation	Travaux envisagés
-----------------	------	--------------------------	------------------------------	----------	------------	------------------------------	----------------------	-------------------

Sous sol - Vol 40 (Cave 4)

87	A	Mur pierre brut -Mur1	Bas Droite	Pierre	Brut	Non mesuré	-	Inconnu
88	B	Mur pierre brut -Mur1	Bas Droite	Pierre	Brut	Non mesuré	-	Inconnu

Plomb

N° de Mesure	Zone	Unité de diagnostic (UD)	Localisation de la mesure	Substrat	Revêtement	Valeurs ou constat visuel	Etat de conservation	Travaux envisagés
-----------------	------	--------------------------	------------------------------	----------	------------	------------------------------	----------------------	-------------------

Sous sol - Vol 40 (Cave 4)

96	Plancher bas	Plafond briques brut (briques brut)-PI1	Haut Centre	Briques	Brut	Non mesuré	-	Inconnu
----	-----------------	---	-------------	---------	------	------------	---	---------

Nombre total d'unités de Diagnostic : 3

N° de Mesure	Zone	Unité de diagnostic (UD)	Localisation de la mesure	Substrat	Revêtement	Valeurs ou constat visuel	Etat de conservation	Travaux envisagés
-----------------	------	--------------------------	------------------------------	----------	------------	------------------------------	----------------------	-------------------

Sous sol - Vol 41 (Cave 5)

92	A	Mur pierre brut -Mur1	Haut Droite	Pierre	Brut	Non mesuré	-	Inconnu
97	Plancher haut	Plafond briques brut (briques brut)-PI1	Bas Centre	Briques	Brut	Non mesuré	-	Inconnu

Nombre total d'unités de Diagnostic : 2

N° de Mesure	Zone	Unité de diagnostic (UD)	Localisation de la mesure	Substrat	Revêtement	Valeurs ou constat visuel	Etat de conservation	Travaux envisagés
-----------------	------	--------------------------	------------------------------	----------	------------	------------------------------	----------------------	-------------------

Sous sol - Vol 42 (Vide sanitaire 2)

86	D	Mur pierre brut -Mur1	Centre Gauche	Pierre	Brut	Non mesuré	-	Inconnu
95	Plancher bas	Plafond briques brut (briques brut)-PI1	Haut Droite	Briques	Brut	Non mesuré	-	Inconnu

Nombre total d'unités de Diagnostic : 2

N° de Mesure	Zone	Unité de diagnostic (UD)	Localisation de la mesure	Substrat	Revêtement	Valeurs ou constat visuel	Etat de conservation	Travaux envisagés
-----------------	------	--------------------------	------------------------------	----------	------------	------------------------------	----------------------	-------------------

Sous sol - Vol 43 (Archives 1)

50	Plancher bas	Plafond platre peint -Plafond1	Haut Centre	Plâtre	Peinture	0,02 mg/cm²	Non dégradé	Inconnu
----	-----------------	--------------------------------	-------------	--------	----------	-------------	-------------	---------

N° de Mesure	Zone	Unité de diagnostic (UD)	Localisation de la mesure	Substrat	Revêtement	Valeurs ou constat visuel	Etat de conservation	Travaux envisagés
-----------------	------	--------------------------	------------------------------	----------	------------	------------------------------	----------------------	-------------------

Sous sol - Vol 43 (Archives 1)

51	Plancher bas	Plafond platre peint -Plafond1	Centre Centre	Plâtre	Peinture	0,05 mg/cm²	Non dégradé	Inconnu
52	A	Mur platre peint-Mur1	Centre Gauche	Plâtre	Peinture	0,04 mg/cm²	Non dégradé	Inconnu
53	A	Mur platre peint-Mur1	Haut Centre	Plâtre	Peinture	0,08 mg/cm²	Non dégradé	Inconnu

Nombre total d'unités de Diagnostic : 2

N° de Mesure	Zone	Unité de diagnostic (UD)	Localisation de la mesure	Substrat	Revêtement	Valeurs ou constat visuel	Etat de conservation	Travaux envisagés
-----------------	------	--------------------------	------------------------------	----------	------------	------------------------------	----------------------	-------------------

Sous sol - Vol 44 (Local 2)

34	Plancher bas	Plafond briques brut (briques brut)-PI1	Bas Centre	Briques	Brut	Non mesuré	-	Inconnu
35	A	Mur plaques de plâtre (Mur plaques de plâtre)-Placo1	Bas Centre	Plâtre	Peinture	Non mesuré	-	Inconnu

Nombre total d'unités de Diagnostic : 2

N° de Mesure	Zone	Unité de diagnostic (UD)	Localisation de la mesure	Substrat	Revêtement	Valeurs ou constat visuel	Etat de conservation	Travaux envisagés
-----------------	------	--------------------------	------------------------------	----------	------------	------------------------------	----------------------	-------------------

Sous sol - Vol 45 (Couloir 4)

33	Plancher bas	Plafond briques brut (briques brut)-PI1	Bas Droite	Briques	Brut	Non mesuré	-	Inconnu
75	A	Mur plaques de plâtre (Mur plaques de plâtre)-Placo1	Bas Centre	Plâtre	Peinture	Non mesuré	-	Inconnu
76	B	Mur plaques de plâtre (Mur plaques de plâtre)-Placo1	Haut Gauche	Plâtre	Peinture	Non mesuré	-	Inconnu
77	C	Mur plaques de plâtre (Mur plaques de plâtre)-Placo1	Centre Centre	Plâtre	Peinture	Non mesuré	-	Inconnu

N° de Mesure	Zone	Unité de diagnostic (UD)	Localisation de la mesure	Substrat	Revêtement	Valeurs ou constat visuel	Etat de conservation	Travaux envisagés
Sous sol - Vol 45 (Couloir 4)								
78	A	Mur pierre brut -Mur1	Centre Droite	Pierre	Brut	Non mesuré	-	Inconnu
79	D	Mur pierre brut -Mur1	Bas Centre	Pierre	Brut	Non mesuré	-	Inconnu
80	E	Mur pierre brut -Mur1	Bas Droite	Pierre	Brut	Non mesuré	-	Inconnu
81	F	Mur pierre brut -Mur1	Haut Gauche	Pierre	Brut	Non mesuré	-	Inconnu

Nombre total d'unités de Diagnostic : 8

N° de Mesure	Zone	Unité de diagnostic (UD)	Localisation de la mesure	Substrat	Revêtement	Valeurs ou constat visuel	Etat de conservation	Travaux envisagés
Sous sol - Vol 46 (Couloir 5)								
32	Planc her haut	Plafond briques brut (briques brut)-PI1	Centre Droite	Briques	Brut	Non mesuré	-	Inconnu
82	A	Mur pierre brut -Mur1	Haut Centre	Pierre	Brut	Non mesuré	-	Inconnu
83	D	Mur pierre brut -Mur1	Haut Centre	Pierre	Brut	Non mesuré	-	Inconnu
84	B	Mur pierre brut -Mur1	Centre Droite	Pierre	Brut	Non mesuré	-	Inconnu
85	C	Mur pierre brut -Mur1	Bas Centre	Pierre	Brut	Non mesuré	-	Inconnu

Nombre total d'unités de Diagnostic : 5

N° de Mesure	Zone	Unité de diagnostic (UD)	Localisation de la mesure	Substrat	Revêtement	Valeurs ou constat visuel	Etat de conservation	Travaux envisagés
Sous sol - Vol 48 (Cave 6)								
48	Planc her bas	Plafond platre peint -Plafond1	Centre Centre	Plâtre	Peinture	0,02 mg/cm²	Non dégradé	Inconnu
49	Planc her bas	Plafond platre peint -Plafond1	Bas Centre	Plâtre	Peinture	0,04 mg/cm²	Non dégradé	Inconnu

N° de Mesure	Zone	Unité de diagnostic (UD)	Localisation de la mesure	Substrat	Revêtement	Valeurs ou constat visuel	Etat de conservation	Travaux envisagés
-----------------	------	--------------------------	------------------------------	----------	------------	------------------------------	----------------------	-------------------

Sous sol - Vol 48 (Cave 6)

54	A	Mur platre peint-Mur1	Centre Centre	Plâtre	Peinture	0,08 mg/cm ²	Non dégradé	Inconnu
55	A	Mur platre peint-Mur1	Bas Centre	Plâtre	Peinture	0,06 mg/cm ²	Non dégradé	Inconnu

Nombre total d'unités de Diagnostic : 2

N° de Mesure	Zone	Unité de diagnostic (UD)	Localisation de la mesure	Substrat	Revêtement	Valeurs ou constat visuel	Etat de conservation	Travaux envisagés
-----------------	------	--------------------------	------------------------------	----------	------------	------------------------------	----------------------	-------------------

Sous sol - Vol 49 (Cave 7)

46	Plancher bas	Plafond platre peint -Plafond1	Centre Centre	Plâtre	Peinture	0,08 mg/cm ²	Non dégradé	Inconnu
47	Plancher bas	Plafond platre peint -Plafond1	Centre Droite	Plâtre	Peinture	0,09 mg/cm ²	Non dégradé	Inconnu
56	A	Mur platre peint-Mur1	Bas Gauche	Plâtre	Peinture	0,02 mg/cm ²	Non dégradé	Inconnu
57	A	Mur platre peint-Mur1	Bas Gauche	Plâtre	Peinture	0,03 mg/cm ²	Non dégradé	Inconnu

Nombre total d'unités de Diagnostic : 2

N° de Mesure	Zone	Unité de diagnostic (UD)	Localisation de la mesure	Substrat	Revêtement	Valeurs ou constat visuel	Etat de conservation	Travaux envisagés
-----------------	------	--------------------------	------------------------------	----------	------------	------------------------------	----------------------	-------------------

Sous sol - Vol 50 (Cave 8)

44	Plancher bas	Plafond platre peint -Plafond1	Centre Centre	Plâtre	Peinture	0,04 mg/cm ²	Non dégradé	Inconnu
45	Plancher bas	Plafond platre peint -Plafond1	Centre Centre	Plâtre	Peinture	0,04 mg/cm ²	Non dégradé	Inconnu
58	A	Mur platre peint-Mur1	Centre Gauche	Plâtre	Peinture	0,07 mg/cm ²	Non dégradé	Inconnu
59	A	Mur platre peint-Mur1	Bas Centre	Plâtre	Peinture	0,04 mg/cm ²	Non dégradé	Inconnu

Nombre total d'unités de Diagnostic : 2

N° de Mesure	Zone	Unité de diagnostic (UD)	Localisation de la mesure	Substrat	Revêtement	Valeurs ou constat visuel	Etat de conservation	Travaux envisagés
Sous sol - Vol 51 (Archives 2)								
42	Plancher bas	Plafond platre peint -Plafond1	Bas Centre	Plâtre	Peinture	0,06 mg/cm ²	Non dégradé	Inconnu
43	Plancher bas	Plafond platre peint -Plafond1	Centre Gauche	Plâtre	Peinture	0,07 mg/cm ²	Non dégradé	Inconnu
60	A	Mur platre peint-Mur1	Bas Centre	Plâtre	Peinture	0,01 mg/cm ²	Non dégradé	Inconnu
61	A	Mur platre peint-Mur1	Bas Centre	Plâtre	Peinture	0,05 mg/cm ²	Non dégradé	Inconnu

Nombre total d'unités de Diagnostic : 2

N° de Mesure	Zone	Unité de diagnostic (UD)	Localisation de la mesure	Substrat	Revêtement	Valeurs ou constat visuel	Etat de conservation	Travaux envisagés
Sous sol - Vol 52 (Réserve 3)								
40	Plancher bas	Plafond platre peint -Plafond1	Bas Droite	Plâtre	Peinture	0,05 mg/cm ²	Non dégradé	Inconnu
41	Plancher bas	Plafond platre peint -Plafond1	Centre Gauche	Plâtre	Peinture	0,08 mg/cm ²	Non dégradé	Inconnu
62	A	Mur platre peint-Mur1	Centre Gauche	Plâtre	Peinture	0,05 mg/cm ²	Non dégradé	Inconnu
63	A	Mur platre peint-Mur1	Centre Centre	Plâtre	Peinture	0,05 mg/cm ²	Non dégradé	Inconnu
64	B	Mur platre peint-Mur1	Haut Droite	Plâtre	Peinture	0,04 mg/cm ²	Non dégradé	Inconnu
65	B	Mur platre peint-Mur1	Haut Gauche	Plâtre	Peinture	0,04 mg/cm ²	Non dégradé	Inconnu
66	D	Mur platre peint-Mur1	Haut Centre	Plâtre	Peinture	0,05 mg/cm ²	Non dégradé	Inconnu
67	D	Mur platre peint-Mur1	Haut Centre	Plâtre	Peinture	0,02 mg/cm ²	Non dégradé	Inconnu

N° de Mesure	Zone	Unité de diagnostic (UD)	Localisation de la mesure	Substrat	Revêtement	Valeurs ou constat visuel	Etat de conservation	Travaux envisagés
Sous sol - Vol 52 (Réserve 3)								
72	A	Mur plaques de plâtre (Mur plaques de plâtre)-Placo1	Bas Gauche	Plâtre	Peinture	Non mesuré	-	Inconnu
73	A	Mur plaques de plâtre (Mur plaques de plâtre)-Placo2	Centre Centre	Plâtre	Peinture	Non mesuré	-	Inconnu
74	D	Mur plaques de plâtre (Mur plaques de plâtre)-Placo1	Bas Centre	Plâtre	Peinture	Non mesuré	-	Inconnu

Nombre total d'unités de Diagnostic : 7

N° de Mesure	Zone	Unité de diagnostic (UD)	Localisation de la mesure	Substrat	Revêtement	Valeurs ou constat visuel	Etat de conservation	Travaux envisagés
Sous sol - Vol 53 (Archives 3)								
38	Plancher bas	Plafond platre peint -Plafond1	Haut Droite	Plâtre	Peinture	0,02 mg/cm²	Non dégradé	Inconnu
39	Plancher bas	Plafond platre peint -Plafond1	Centre Centre	Plâtre	Peinture	0,05 mg/cm²	Non dégradé	Inconnu
68	A	Mur platre peint-Mur1	Haut Gauche	Plâtre	Peinture	0,05 mg/cm²	Non dégradé	Inconnu
69	A	Mur platre peint-Mur1	Centre Gauche	Plâtre	Peinture	0,05 mg/cm²	Non dégradé	Inconnu

Nombre total d'unités de Diagnostic : 2

N° de Mesure	Zone	Unité de diagnostic (UD)	Localisation de la mesure	Substrat	Revêtement	Valeurs ou constat visuel	Etat de conservation	Travaux envisagés
Sous sol - Vol 54 (Archives 4)								
36	Plancher bas	Plafond platre peint -Plafond1	Haut Gauche	Plâtre	Peinture	0,03 mg/cm²	Non dégradé	Inconnu
37	Plancher bas	Plafond platre peint -Plafond1	Centre Droite	Plâtre	Peinture	0,07 mg/cm²	Non dégradé	Inconnu

N° de Mesure	Zone	Unité de diagnostic (UD)	Localisation de la mesure	Substrat	Revêtement	Valeurs ou constat visuel	Etat de conservation	Travaux envisagés
Sous sol - Vol 54 (Archives 4)								
70	A	Mur platre peint-Mur1	Bas Droite	Plâtre	Peinture	0,07 mg/cm²	Non dégradé	Inconnu
71	A	Mur platre peint-Mur1	Centre Gauche	Plâtre	Peinture	0,02 mg/cm²	Non dégradé	Inconnu
Nombre total d'unités de Diagnostic : 2								
N° de Mesure	Zone	Unité de diagnostic (UD)	Localisation de la mesure	Substrat	Revêtement	Valeurs ou constat visuel	Etat de conservation	Travaux envisagés
Sous sol - Vol 55 (Archives 5)								
3	Planc her bas	Plafond platre peint -Plafond1	Centre Centre	Plâtre	Peinture	0,02 mg/cm²	Non dégradé	Inconnu
4	Planc her bas	Plafond platre peint -Plafond1	Haut Centre	Plâtre	Peinture	0,07 mg/cm²	Non dégradé	Inconnu
18	A	Mur platre peint-Mur1	Bas Centre	Plâtre	Peinture	0,02 mg/cm²	Non dégradé	Inconnu
19	A	Mur platre peint-Mur1	Bas Droite	Plâtre	Peinture	0,05 mg/cm²	Non dégradé	Inconnu
Nombre total d'unités de Diagnostic : 2								
N° de Mesure	Zone	Unité de diagnostic (UD)	Localisation de la mesure	Substrat	Revêtement	Valeurs ou constat visuel	Etat de conservation	Travaux envisagés
Sous sol - Vol 56 (Archives 6)								
5	Planc her bas	Plafond platre peint -Plafond1	Bas Centre	Plâtre	Peinture	0,07 mg/cm²	Non dégradé	Inconnu
6	Planc her bas	Plafond platre peint -Plafond1	Centre Centre	Plâtre	Peinture	0,06 mg/cm²	Non dégradé	Inconnu
16	B	Mur plaques de plâtre (Mur plaques de plâtre)-Placo1	Haut Gauche	Plâtre	Peinture	Non mesuré	-	Inconnu

N° de Mesure	Zone	Unité de diagnostic (UD)	Localisation de la mesure	Substrat	Revêtement	Valeurs ou constat visuel	Etat de conservation	Travaux envisagés
-----------------	------	--------------------------	------------------------------	----------	------------	------------------------------	----------------------	-------------------

Sous sol - Vol 56 (Archives 6)

17	A	Mur plaques de plâtre (Mur plaques de plâtre)-Placo1	Centre Gauche	Plâtre	Peinture	Non mesuré	-	Inconnu
----	---	--	---------------	--------	----------	------------	---	---------

Nombre total d'unités de Diagnostic : 3

N° de Mesure	Zone	Unité de diagnostic (UD)	Localisation de la mesure	Substrat	Revêtement	Valeurs ou constat visuel	Etat de conservation	Travaux envisagés
-----------------	------	--------------------------	------------------------------	----------	------------	------------------------------	----------------------	-------------------

Sous sol - Vol 57 (Archives 7)

9	Plancher bas	Plafond platre peint -Plafond1	Centre Gauche	Plâtre	Peinture	0,03 mg/cm²	Non dégradé	Inconnu
10	Plancher bas	Plafond platre peint -Plafond1	Centre Gauche	Plâtre	Peinture	0,07 mg/cm²	Non dégradé	Inconnu
15	A	Mur plaques de plâtre (Mur plaques de plâtre)-Placo1	Centre Centre	Plâtre	Peinture	Non mesuré	-	Inconnu

Nombre total d'unités de Diagnostic : 2

N° de Mesure	Zone	Unité de diagnostic (UD)	Localisation de la mesure	Substrat	Revêtement	Valeurs ou constat visuel	Etat de conservation	Travaux envisagés
-----------------	------	--------------------------	------------------------------	----------	------------	------------------------------	----------------------	-------------------

Sous sol - Vol 58 (Archives 8)

11	Plancher haut	Plafond platre peint -Plafond1	Bas Centre	Plâtre	Peinture	0,02 mg/cm²	Non dégradé	Inconnu
12	Plancher haut	Plafond platre peint -Plafond1	Bas Droite	Plâtre	Peinture	0,03 mg/cm²	Non dégradé	Inconnu
30	A	Mur platre peint-Mur1	Haut Gauche	Plâtre	Peinture	0,03 mg/cm²	Non dégradé	Inconnu
31	A	Mur platre peint-Mur1	Haut Centre	Plâtre	Peinture	0,05 mg/cm²	Non dégradé	Inconnu

Nombre total d'unités de Diagnostic : 2

N° de Mesure	Zone	Unité de diagnostic (UD)	Localisation de la mesure	Substrat	Revêtement	Valeurs ou constat visuel	Etat de conservation	Travaux envisagés
Sous sol - Vol 59 (Cave 9)								
7	Plancher bas	Plafond plâtre peint -Plafond1	Bas Centre	Plâtre	Peinture	0,01 mg/cm²	Non dégradé	Inconnu
8	Plancher bas	Plafond plâtre peint -Plafond1	Centre Droite	Plâtre	Peinture	0,03 mg/cm²	Non dégradé	Inconnu
28	A	Mur plâtre peint-Mur1	Haut Droite	Plâtre	Peinture	0,03 mg/cm²	Non dégradé	Inconnu
29	A	Mur plâtre peint-Mur1	Centre Gauche	Plâtre	Peinture	0,06 mg/cm²	Non dégradé	Inconnu
Nombre total d'unités de Diagnostic : 2								
N° de Mesure	Zone	Unité de diagnostic (UD)	Localisation de la mesure	Substrat	Revêtement	Valeurs ou constat visuel	Etat de conservation	Travaux envisagés
Sous sol - Vol 60 (Couloir 6)								
13	Plancher bas	Plafond plâtre peint -Plafond1	Haut Centre	Plâtre	Peinture	0,08 mg/cm²	Non dégradé	Inconnu
14	Plancher bas	Plafond plâtre peint -Plafond1	Centre Gauche	Plâtre	Peinture	0,08 mg/cm²	Non dégradé	Inconnu
20	D	Mur plâtre peint-Mur1	Centre Droite	Plâtre	Peinture	0,05 mg/cm²	Non dégradé	Inconnu
21	D	Mur plâtre peint-Mur1	Haut Gauche	Plâtre	Peinture	0,01 mg/cm²	Non dégradé	Inconnu
22	C	Mur plâtre peint-Mur1	Centre Gauche	Plâtre	Peinture	0,02 mg/cm²	Non dégradé	Inconnu
23	C	Mur plâtre peint-Mur1	Bas Droite	Plâtre	Peinture	0,06 mg/cm²	Non dégradé	Inconnu
24	A	Mur plâtre peint-Mur1	Haut Gauche	Plâtre	Peinture	0,09 mg/cm²	Non dégradé	Inconnu
25	A	Mur plâtre peint-Mur1	Centre Droite	Plâtre	Peinture	0,07 mg/cm²	Non dégradé	Inconnu
26	B	Mur plâtre peint-Mur1	Centre Centre	Plâtre	Peinture	0,08 mg/cm²	Non dégradé	Inconnu
27	B	Mur plâtre peint-Mur1	Bas Centre	Plâtre	Peinture	0,05 mg/cm²	Non dégradé	Inconnu



Nombre total d'unités de Diagnostic : 5



F - INFORMATIONS SUR LES PRINCIPALES RÉGLEMENTATIONS ET RECOMMANDATIONS EN MATIÈRE D'EXPOSITION AU PLOMB

F-1 INFORMATIONS RELATIVES AUX TRAVAUX EN PRÉSENCE DE PLOMB

Comment se contamine-t-on ?

Les opérateurs se contaminent en respirant ou en avalant des particules de plomb contenues dans les fumées ou poussières :

Sur les chantiers :

- en travaillant sans protection,
- en fumant ou s'alimentant avec les mains sales,
- en se rongant les ongles,
- en mâchant de la gomme ou autres.

Hors lieux de travail :

Les particules déposées sur les cheveux, la barbe, la peau, les vêtements peuvent être importées dans les véhicules et au domicile des intervenants qui peuvent continuer à se contaminer et contaminer leurs proches.

Que faire en cas de risque potentiel sur un chantier ?

Identifier la présence de plomb (obligation d'évaluer les risques)

- exploiter le diagnostic plomb avant travaux pour construire le projet de travaux,
- remettre le diagnostic plomb avant travaux aux entreprises intervenantes.

Choisir un mode opératoire le moins polluant

En concertation avec les différents acteurs et les entreprises :

- choisir la technique d'intervention la moins polluante (exemple : éviter le sablage/grenaillage, préférer le recouvrement au retrait des peintures par décapage mécanique ou chimique, utiliser des outils manuels peu émissifs).

Définir les mesures de prévention et d'hygiène adaptées (obligation de sécurité)

- Prévenir le médecin du travail pour la mise en œuvre d'une surveillance médicale adaptée
- Prévoir les installations d'hygiène en adéquation avec la configuration du chantier
- Choisir, fournir et entretenir les équipements de protection collective et individuelle adaptés y compris les vêtements de travail et combinaisons jetables,
- Prévoir les installations d'hygiène (vestiaires - douches - sanitaires - restauration),
- Prévoir un nettoyage régulier du véhicule (point d'eau, jerrican, sol, volant, sièges, étagère, outils,...) en informant l'intervenant de la présence de plomb,
- Prévoir les mesures d'évacuation et d'élimination des déchets,
- Informer et former l'encadrement et les salariés sur les risques, moyens de protection et mesures d'hygiène, notamment :
- interdire de boire, fumer, mâcher de la gomme ou manger sur le chantier,
- rendre obligatoire le lavage des mains et du visage à chaque pause et la douche en fin de journée,
- interdire la prise de repas en vêtements de travail, sauf si ceux-ci ont été protégés par une combinaison jetable,
- ne pas ramener de vêtements de travail souillés à son domicile, d'où l'intérêt de porter une combinaison jetable.

Contacter votre médecin du travail et les organismes de prévention pour :

- Des conseils dans le choix des protections,
- Une aide à l'information et à la formation,
- Une mise en œuvre d'une surveillance médicale adaptée (service de santé au travail).



F-2 TEXTES DE RÉFÉRENCE

Code de la Construction et de l'Habitat :

- Code de la Construction et de l'Habitation : Articles L.271-4 à L.271-6 (dossier de diagnostic technique) et Articles R.271-1 à R.271-4 (conditions d'établissement du dossier de diagnostic technique) ;
- Ordonnance n° 2005-655 du 8 juin 2005 relative au logement et à la construction ;
- Décret n° 2006-1114 du 5 septembre 2006 relatif aux diagnostics techniques immobiliers et modifiant le Code de la Construction et de l'Habitation et le Code de la Santé Publique.

Code du Travail pour la prévention des risques professionnels liés à l'exposition au plomb :

- Code du Travail Articles R4412-59 et suivants du Code du Travail : Prévention de certains risques d'exposition aux agents cancérogènes, mutagènes et toxiques pour la reproduction.
- Principes généraux de prévention L4121-2 du code du travail
- Décret n° 2001-97 du 1er février 2001 établissant les règles particulières de prévention des risques cancérogènes, mutagènes ou toxiques pour la reproduction et modifiant le code du travail ;
- Décret n° 93-41 du 11 janvier 1993 relatif aux mesures d'organisation, aux conditions de mise en oeuvre et d'utilisation applicables aux équipements de travail et moyens de protection soumis à l'Article L.233-5-1 du Code du Travail et modifiant ce code (équipements de protection individuelle et vêtements de travail) ;
- Décret n° 2003-1254 du 23 décembre 2003 relatif à la prévention du risque chimique et modifiant le code du travail ;
- Loi n° 91-1414 du 31 décembre 1991 modifiant le Code du Travail et le Code de la Santé Publique en vue de favoriser la prévention des risques professionnels et portant transposition de directives européennes relatives à la santé et à la sécurité du travail (équipements de travail) ;
- Décret n° 92-1261 du 3 décembre 1992 relatif à la prévention des risques chimiques (Articles R.231-51 à R.231-54 du code du travail) ;
- Arrêté du 19 mars 1993 fixant, en application de l'Article R.4512-7 du code du travail, la liste des travaux dangereux pour lesquels il est établi par écrit un plan de prévention
- Code de la Santé publique: Arrête du 24 décembre 2021 définissant les critères de certification des opérateurs de diagnostic technique et des organismes de formation et d'accréditation des organismes de certification.

F-3 RESSOURCES DOCUMENTAIRES

Documents techniques :

- Fiche de sécurité H2 F 13 99 Maladies Professionnelles, Plomb, OPPBTP, janvier 1999 ;
- Guide à l'usage des professionnels du bâtiment, Peintures au plomb, Aide au choix d'une technique de traitement, OPPBTP, FFB, CEBTP, Éditions OPPBTP Décembre 2013 ;
- Document ED 909 Interventions peintures contenant du plomb, prévention des risques professionnels, INRS, Septembre 2013 ;

Sites Internet :

- Ministère chargé de la santé (textes officiels, précautions à prendre en cas de travaux portant sur des peintures au plomb, obligations des différents acteurs, ...) : <http://www.sante.gouv.fr> (dossiers thématiques «Plomb» ou «Saturnisme»)
- Ministère chargé du logement : <http://www.logement.gouv.fr>
- OPPBTP : <http://www.preventionbtp.fr>
- Agence nationale de l'habitat (ANAH) : <http://www.anah.fr/> (fiche Peintures au plomb disponible, notamment)
- Institut national de recherche et de sécurité (INRS) : <http://www.inrs.fr/>

G - ANNEXES

G-1 NOTICE D'INFORMATIONS

Si le logement que vous vendez, achetez ou louez comporte des revêtements contenant du plomb, aussi si vous réalisez des travaux (rénovation, démolition) : sachez que le plomb est dangereux pour la santé.

Deux documents vous informent :

Le constat de risque d'exposition au plomb vous permet de localiser précisément ces revêtements : lisez-le attentivement !

La présente notice d'information résume ce que vous devez savoir pour éviter l'exposition au plomb dans ce logement.

Les effets du plomb sur la santé

L'ingestion ou l'inhalation de plomb est toxique. Elle provoque des effets réversibles (anémie, troubles digestifs) ou irréversibles (atteinte du système nerveux, baisse du quotient intellectuel, etc...). Une fois dans l'organisme, le plomb est stocké, notamment dans les os, d'où il peut être libéré dans le sang, des années ou même des dizaines d'années plus tard. L'intoxication chronique par le plomb, appelée saturnisme, est particulièrement grave chez le jeune enfant. Les femmes en âge de procréer doivent également se protéger car, pendant la grossesse, le plomb peut traverser le placenta et contaminer le fœtus.

Les mesures de prévention en présence de revêtements contenant du plomb

Des peintures fortement chargées en plomb (céruse) ont été couramment utilisées jusqu'en 1950. Ces peintures, souvent recouvertes par d'autres revêtements depuis, peuvent être dégradées à cause de l'humidité, à la suite d'un choc, par grattage ou à l'occasion de travaux : les écailles et les poussières ainsi libérées constituent alors une source d'intoxication. Ces peintures représentent le principal risque d'exposition au plomb dans l'habitation.

Les peintures contenant du plomb ne présentent pas de risque tant qu'elles sont en bon état ou inaccessibles. En revanche, le risque apparaît dès qu'elles s'écailent ou se dégradent. Dans ce cas, votre enfant peut s'intoxiquer :

-s'il porte à la bouche des écailles de peinture contenant du plomb,

-s'il se trouve dans une pièce contaminée par des poussières contenant du plomb,

-s'il reste à proximité de travaux dégageant des poussières contenant du plomb.

Le plomb en feuille contenu dans certains papiers peints (posés parfois sur les parties humides des murs) n'est dangereux qu'en cas d'ingestion de fragments de papier. Le plomb laminé des balcons et rebords extérieurs de fenêtre n'est dangereux que si l'enfant a accès à ces surfaces, y porte la bouche ou suce ses doigts après les avoir touchées.

Pour éviter que votre enfant ne s'intoxique :

• Surveillez l'état des peintures et effectuez les menues réparations qui s'imposent sans attendre ;

• Lutte contre l'humidité, qui favorise la dégradation des peintures ;

• Évitez le risque d'accumulation des poussières : ne posez pas de moquette dans les pièces où l'enfant joue, nettoyez souvent le sol, les rebords de fenêtres avec une serpillière humide ;

• Veillez à ce que votre enfant n'ait pas accès à des peintures dégradées, à des papiers peints contenant une feuille de plomb, ou à du plomb laminé (balcons, rebords extérieurs de fenêtres) ; lavez ses mains, ses jouets.

En cas de travaux portant sur des revêtements contenant du plomb, prenez des précautions :

• Si vous confiez les travaux à une entreprise, remettez-lui une copie du constat du risque d'exposition au plomb, afin qu'elle mette en œuvre les mesures de prévention adéquates ;

• Tenez les jeunes enfants éloignés du logement pendant toute la durée des travaux. Avant tout retour d'un enfant après travaux, les locaux doivent avoir été parfaitement nettoyés ;

• Si vous réalisez les travaux vous-même, prenez soin d'éviter la dissémination de poussières contaminées dans tout le logement et éventuellement le voisinage.

Si vous êtes enceinte :

• Ne réalisez jamais vous-même des travaux portant sur des revêtements contenant du plomb

• Éloignez-vous de tous travaux portant sur des revêtements contenant du plomb.

Si vous craignez qu'il existe un risque pour votre santé ou celle de votre enfant, parlez-en à votre médecin (généraliste, pédiatre, médecin de protection maternelle et infantile, médecin scolaire) qui prescrira, s'il le juge utile, un dosage de plomb dans le sang (plombémie).

Des informations sur la prévention du saturnisme peuvent être obtenues auprès des directions départementales de l'équipement ou des directions départementales des affaires sanitaires et sociales, ou sur les sites Internet des ministères chargés de la santé et du logement



Exemples de revêtements dégradés représentant un risque pour la santé. Plaquette d'informations disponible sur : <http://www.sante-sports.gouv.fr>

SOUS SOL - PLAN DE REPÉRAGE - COTATION VOLUME				Référence: 002EW804535
				Légende
				Périètre d'intervention 1
				Périètre d'intervention 2
				Périètre d'intervention 3
				Périètre d'intervention 4
	Adresse du bien	Désignation	Date intervention	Technicien intervenant
	168 Rue Caponière 14000 CAEN	Bâtiment Rectorat	18/08/2025	NESKOVIC EMMANUELLE

SOUS SOL - PÉRIMÈTRE D'INTERVENTION 1 - COTATION VOLUME

Référence:
002EW804535

Légende

Vol 306
(Extérieur 4)

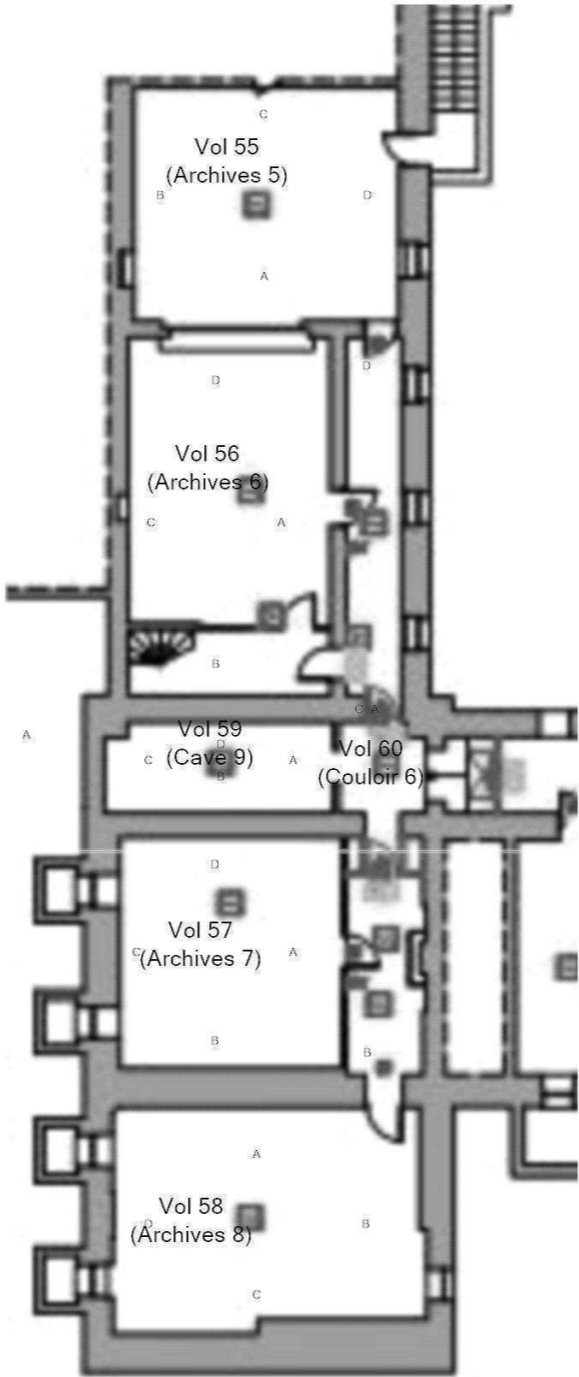

Plan de situation

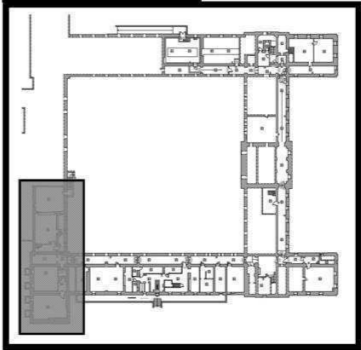



Adresse du bien
168 Rue Caponière
14000 CAEN

Désignation
Bâtiment Rectorat

Date intervention
18/08/2025

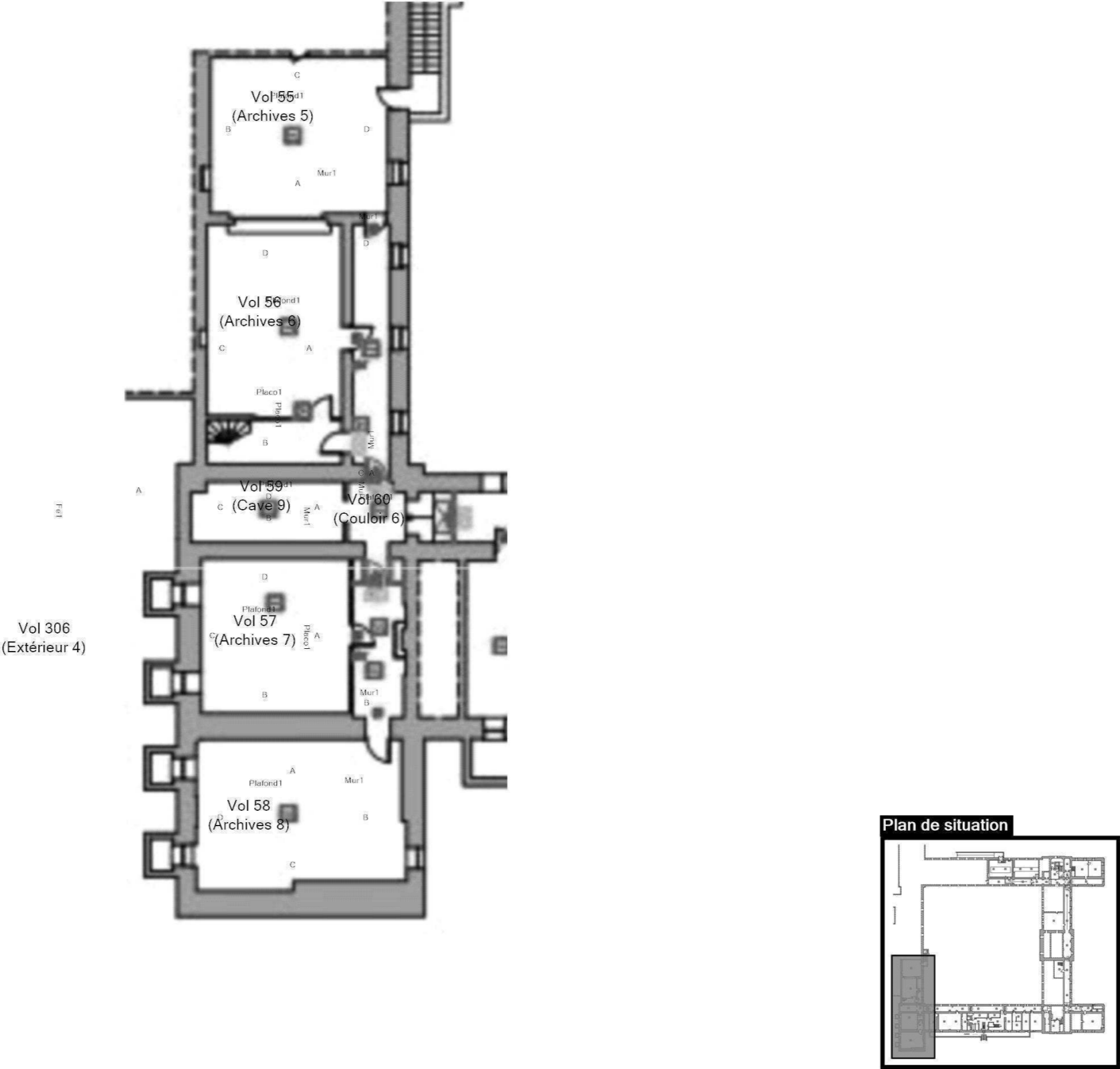
Technicien intervenant
NESKOVIC EMMANUELLE

SOUS SOL - PÉRIMÈTRE D'INTERVENTION 1 - ÉLÉMENTS AVEC ET SANS PLOMB				Référence: 002EW804535
<div></div>				Légende
				<div><div></div>Volume et élément contenant du plomb</div>
	Adresse du bien	Désignation	Date intervention	Technicien intervenant
	168 Rue Caponière 14000 CAEN	Bâtiment Rectorat	18/08/2025	NESKOVIC EMMANUELLE

SOUS SOL - PÉRIMÈTRE D'INTERVENTION 2 - COTATION VOLUME

Référence:
002EW804535

Légende



Volume non visité

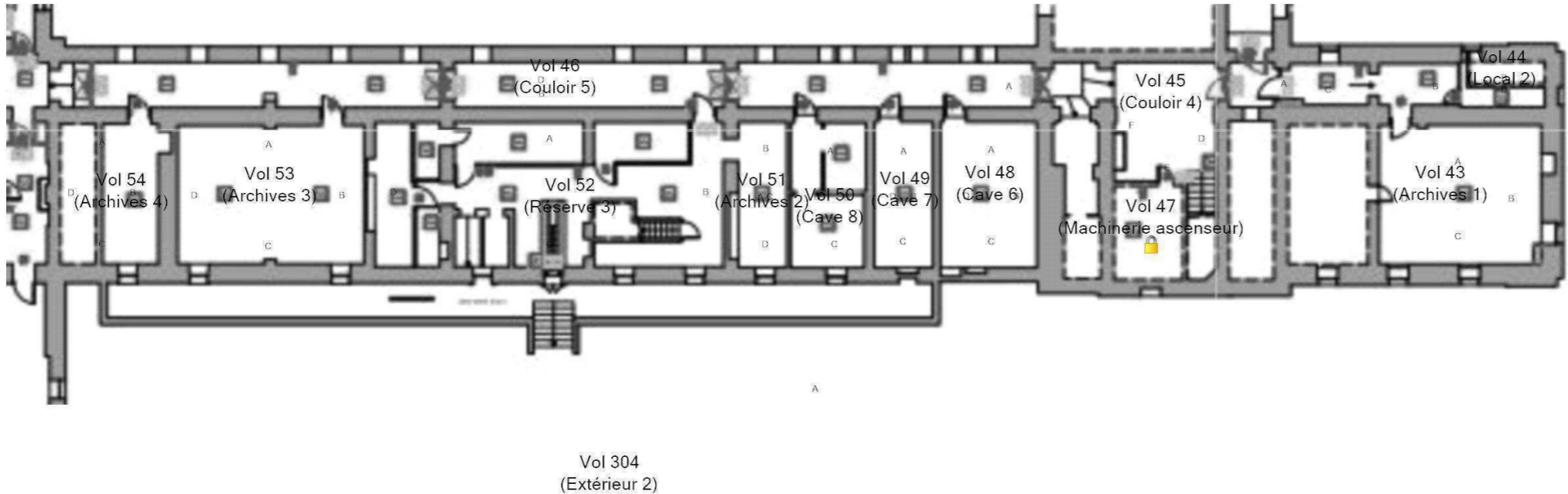

Plan de situation

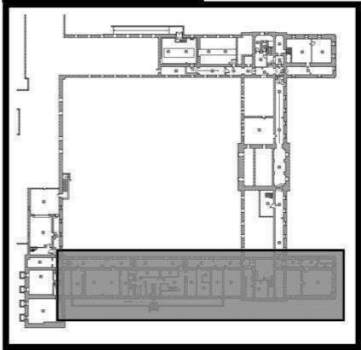

Adresse du bien

168 Rue Caponière
14000 CAEN

Désignation



Bâtiment Rectorat

Date intervention

18/08/2025

Technicien intervenant

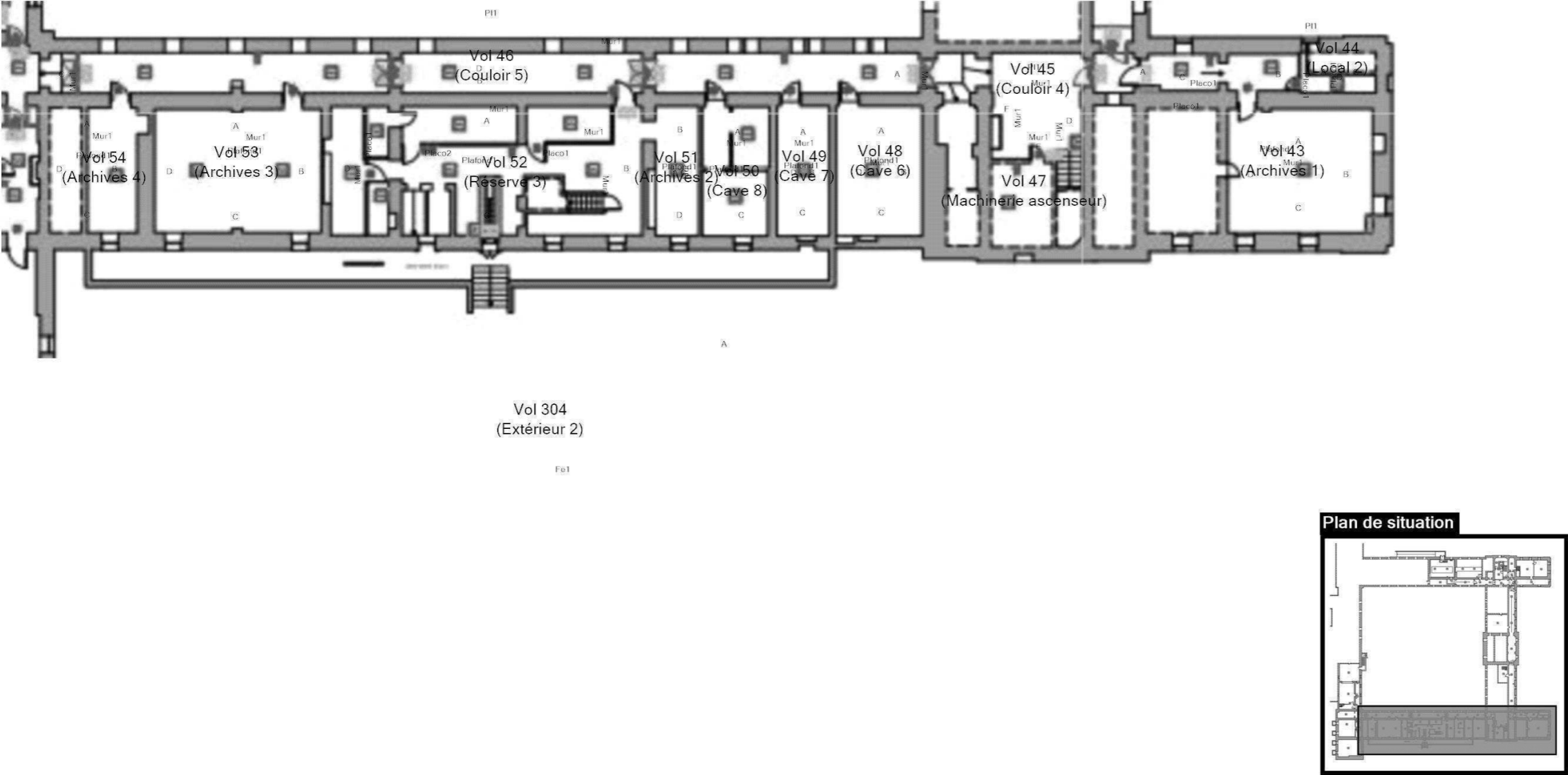
NESKOVIC EMMANUELLE

SOUS SOL - PÉRIMÈTRE D'INTERVENTION 2 - ÉLÉMENTS AVEC ET SANS PLOMB				Référence: 002EW804535
<div></div>				Légende
				<div></div> Volume et élément contenant du plomb
	Adresse du bien	Désignation	Date intervention	Technicien intervenant
	168 Rue Caponière 14000 CAEN	Bâtiment Rectorat	18/08/2025	NESKOVIC EMMANUELLE

SOUS SOL - PÉRIMÈTRE D'INTERVENTION 3 - COTATION VOLUME

Référence:
002EW804535

Légende

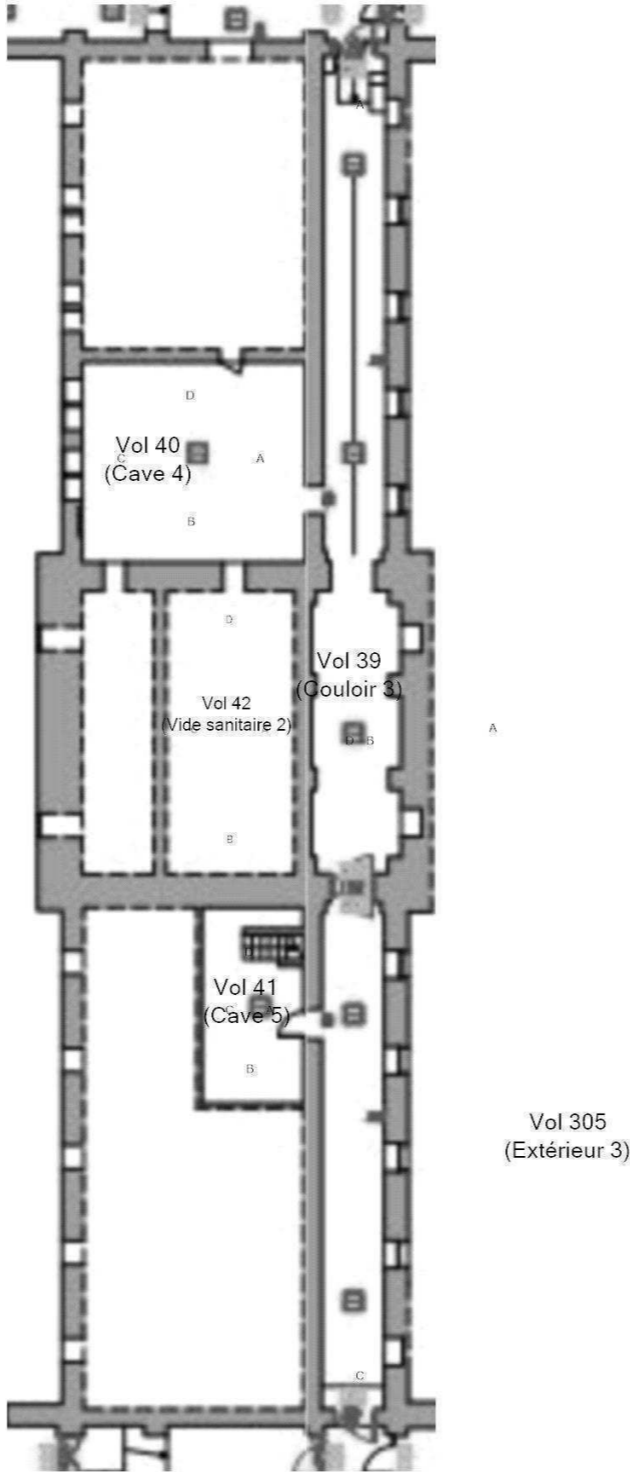

Adresse du bien
168 Rue Caponière
14000 CAEN

Désignation
Bâtiment Rectorat

Date intervention
18/08/2025

Technicien intervenant
NESKOVIC EMMANUELLE

SOUS SOL - PÉRIMÈTRE D'INTERVENTION 3 - ÉLÉMENTS AVEC ET SANS PLOMB				Référence: 002EW804535
<div></div>	Légende			
		Volume et élément contenant du plomb		
<div></div>				
	Adresse du bien	Désignation	Date intervention	Technicien intervenant
	168 Rue Caponière 14000 CAEN	Bâtiment Rectorat	18/08/2025	NESKOVIC EMMANUELLE

SOUS SOL - PÉRIMÈTRE D'INTERVENTION 4 - COTATION VOLUME

Référence:
002EW804535

Légende

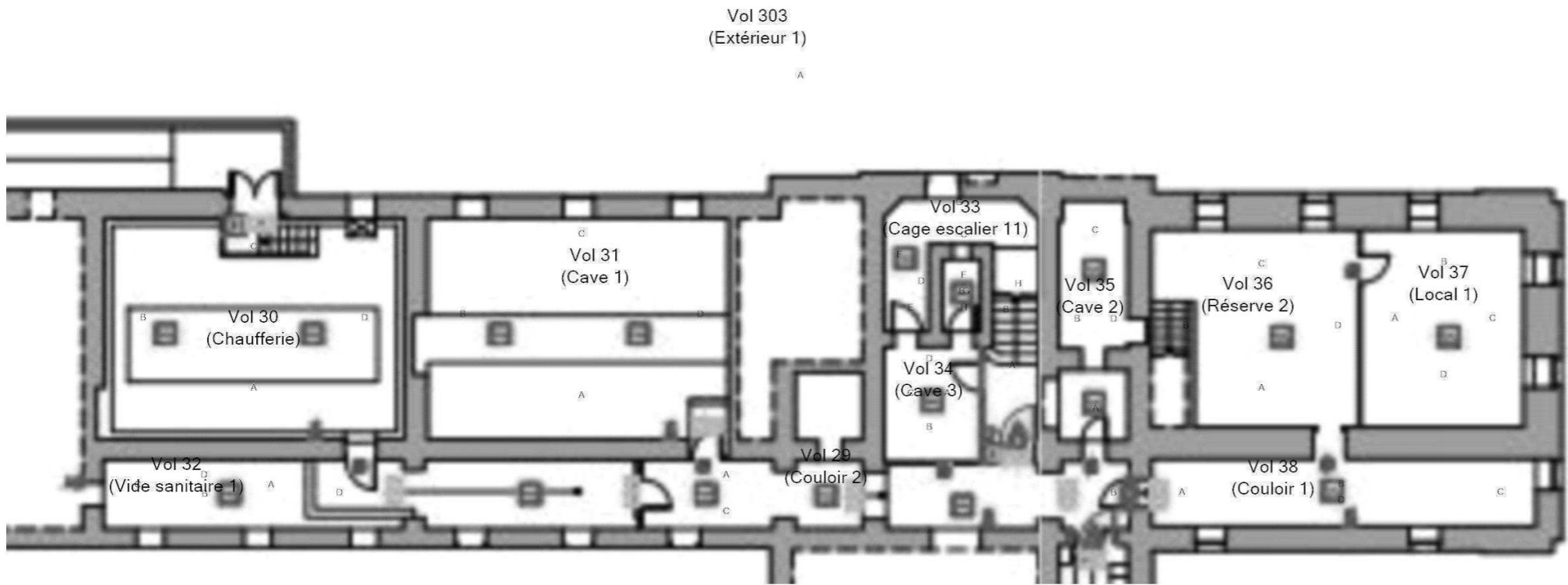





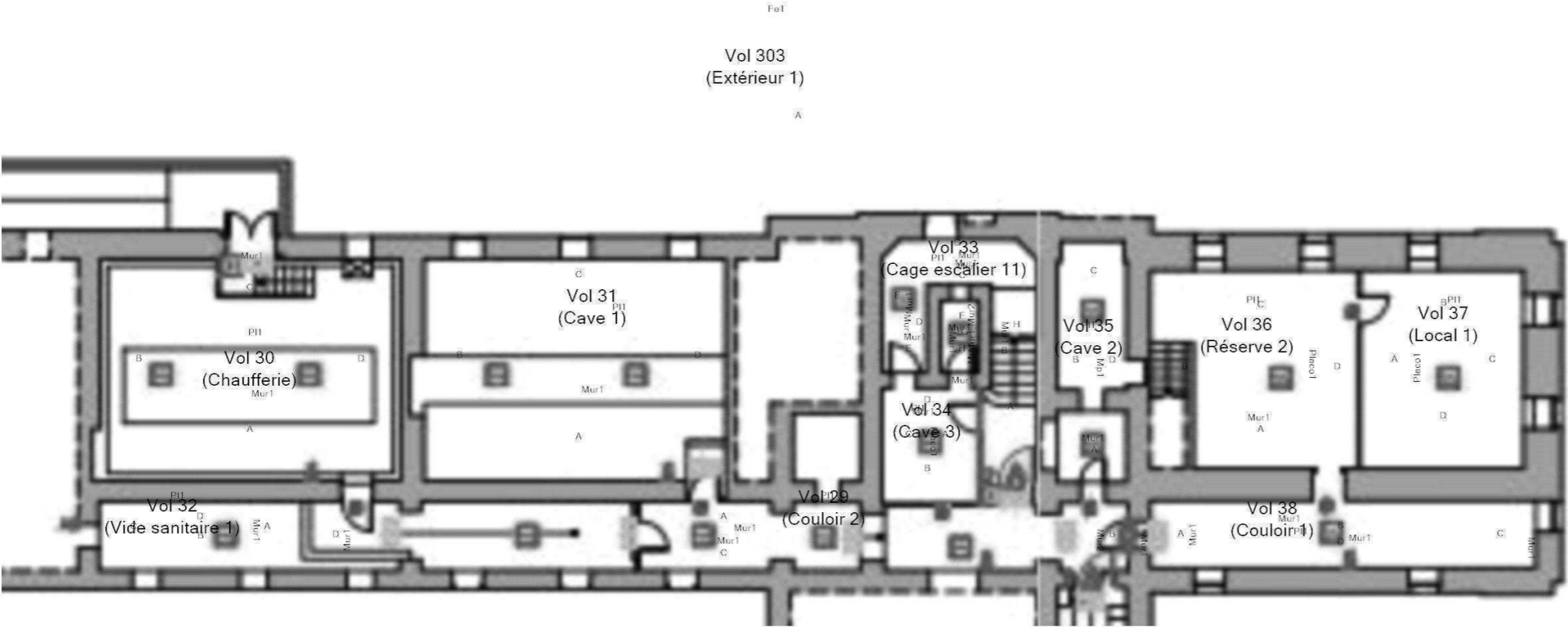
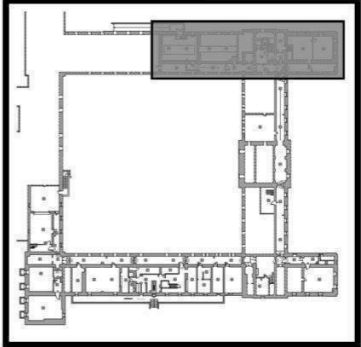

Adresse du bien
168 Rue Caponière
14000 CAEN

Désignation
Bâtiment Rectorat

Date intervention
18/08/2025

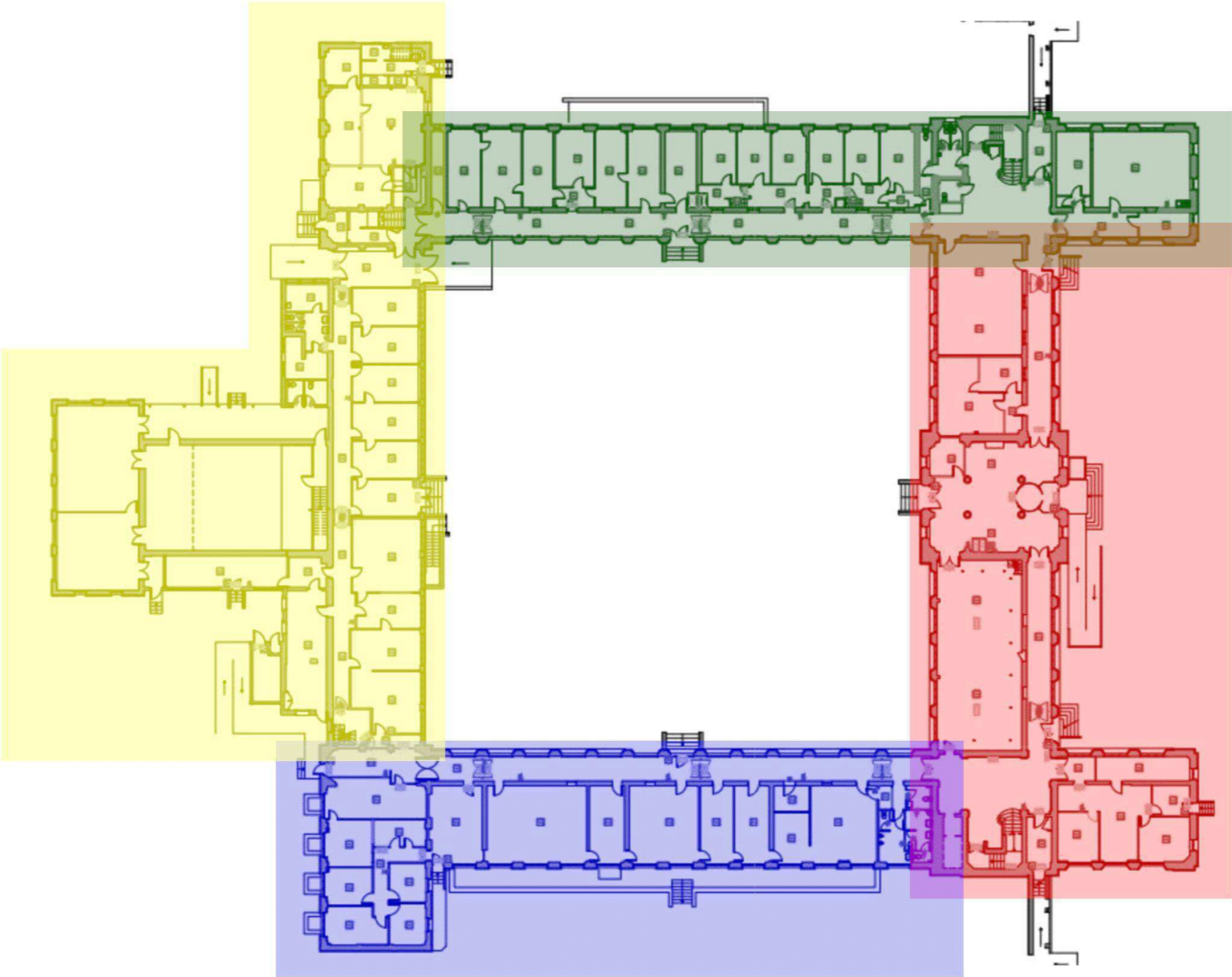
Technicien intervenant
NESKOVIC EMMANUELLE

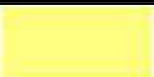
SOUS SOL - PÉRIMÈTRE D'INTERVENTION 4 - ÉLÉMENTS AVEC ET SANS PLOMB				Référence: 002EW804535
<div><p>Vol 303 (Extérieur 1)</p></div> <div><p>Plan de situation</p></div>				Légende
				<div></div> Volume et élément contenant du plomb
	Adresse du bien	Désignation	Date intervention	Technicien intervenant
	168 Rue Caponière 14000 CAEN	Bâtiment Rectorat	18/08/2025	NESKOVIC EMMANUELLE

RDC - PLAN DE REPÉRAGE - COTATION VOLUME				Référence: 002EW804535
				Légende
				 Périmètre d'intervention 1
				 Périmètre d'intervention 2
				 Périmètre d'intervention 3
				 Périmètre d'intervention 4
	Adresse du bien	Désignation	Date intervention	Technicien intervenant
	168 Rue Caponière 14000 CAEN	Bâtiment Rectorat	18/08/2025	NESKOVIC EMMANUELLE

Légende

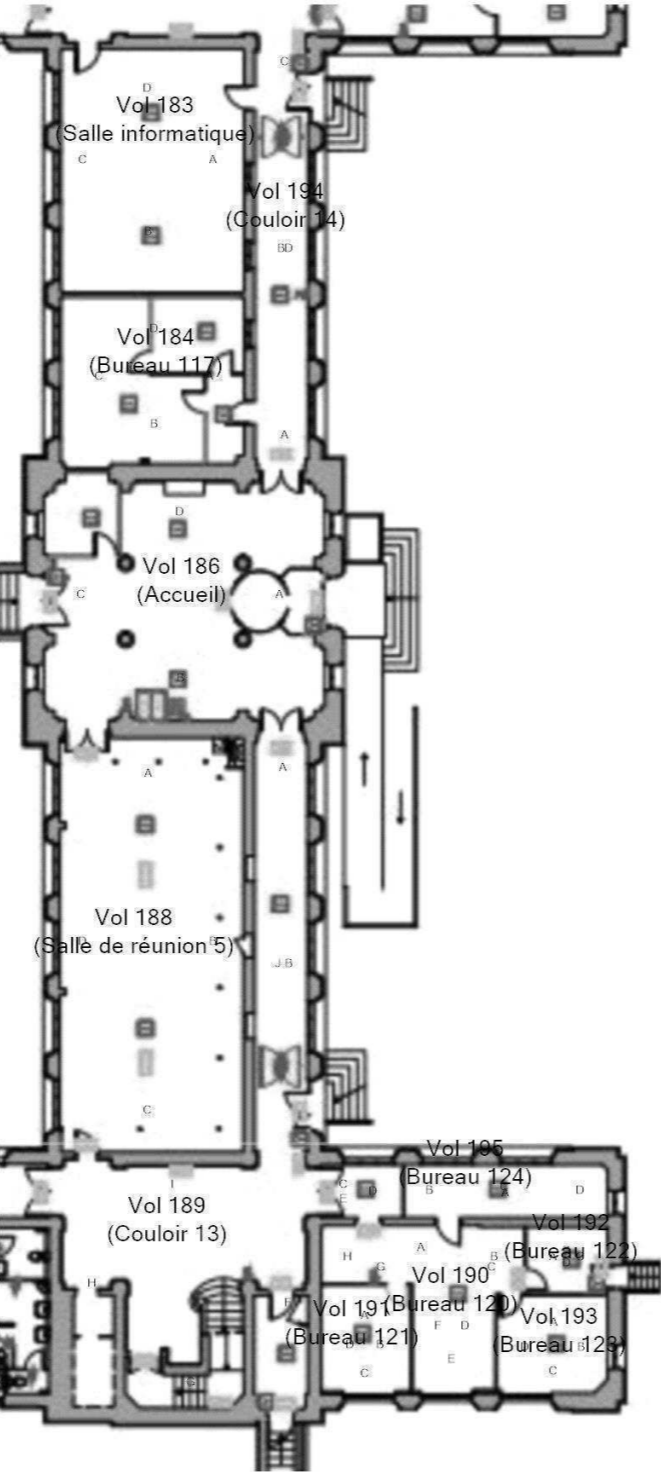

Plan de situation

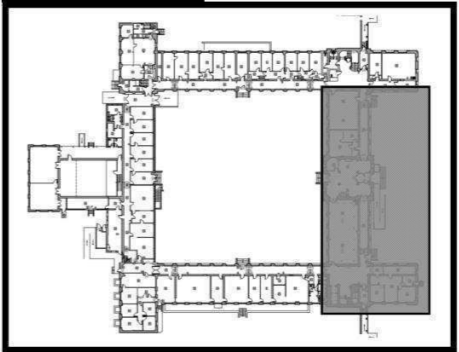

Adresse du bien
168 Rue Caponière
14000 CAEN

Désignation
Bâtiment Rectorat

Date intervention
18/08/2025

Technicien intervenant
NESKOVIC EMMANUELLE

Légende

Volume et élément contenant du plomb

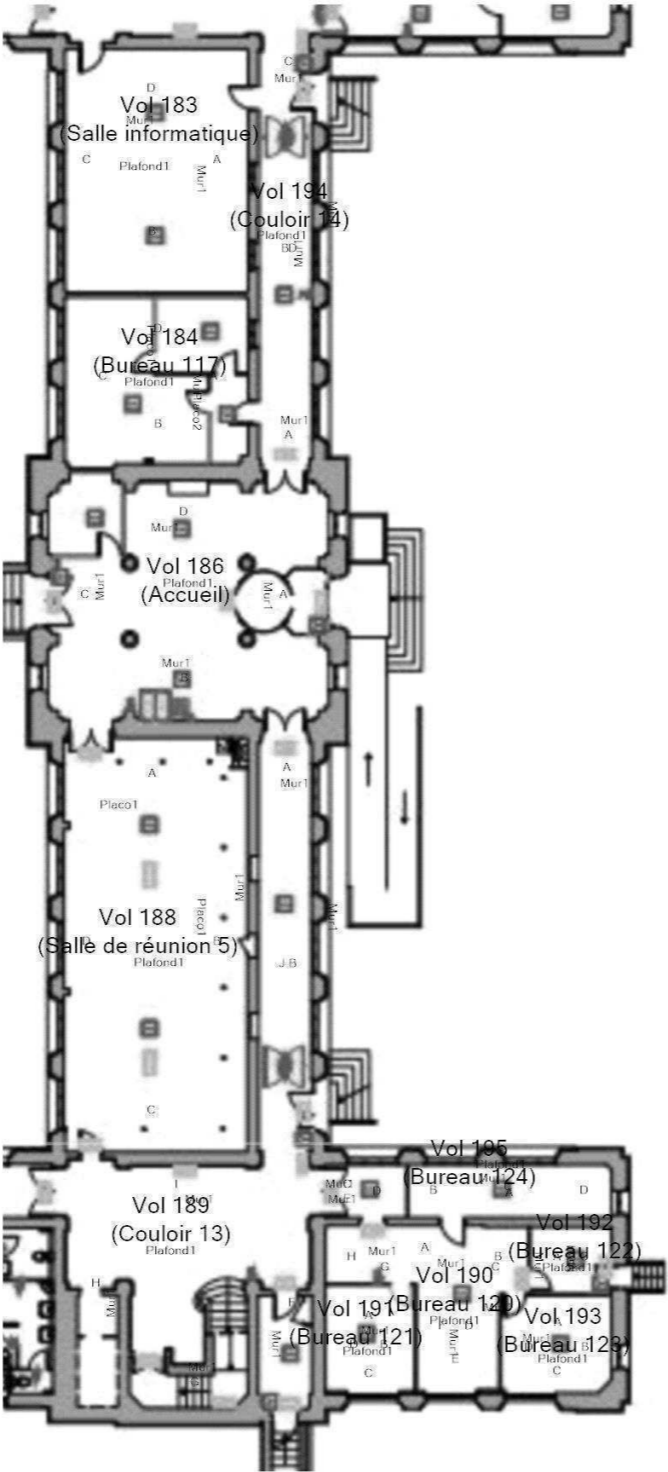

Plan de situation

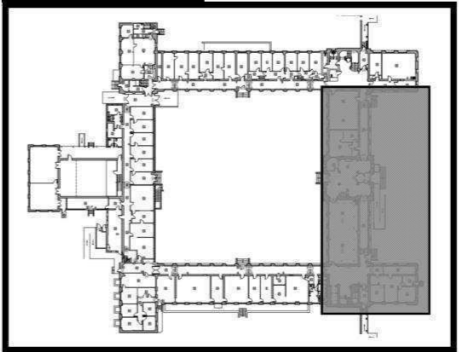

Adresse du bien

168 Rue Caponière
14000 CAEN

Désignation

Bâtiment Rectorat

Date intervention

18/08/2025

Technicien intervenant

NESKOVIC EMMANUELLE

Légende

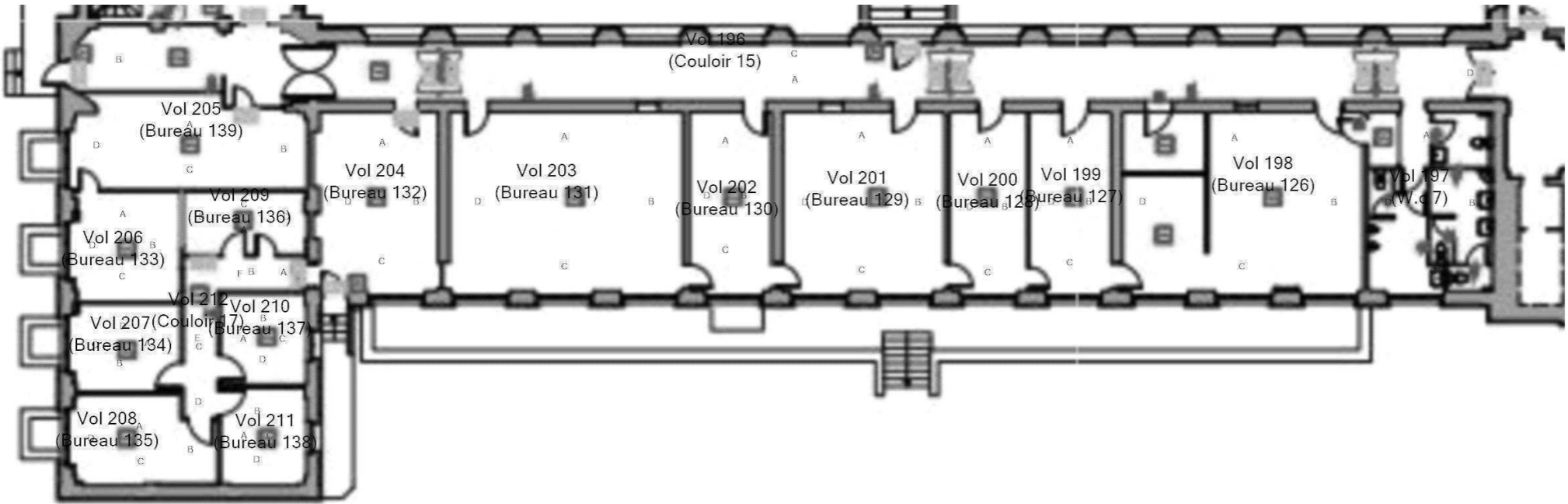

Plan de situation

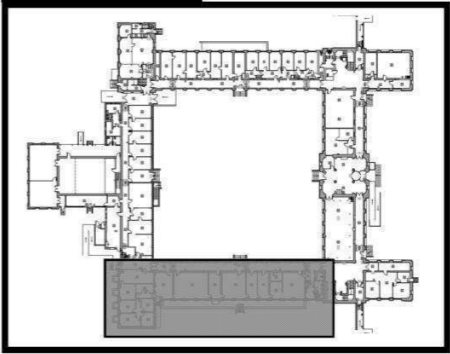

Adresse du bien

168 Rue Caponière
14000 CAEN

Désignation

Bâtiment Rectorat

Date intervention

18/08/2025

Technicien intervenant

NESKOVIC EMMANUELLE

Légende

Volume et élément contenant du plomb

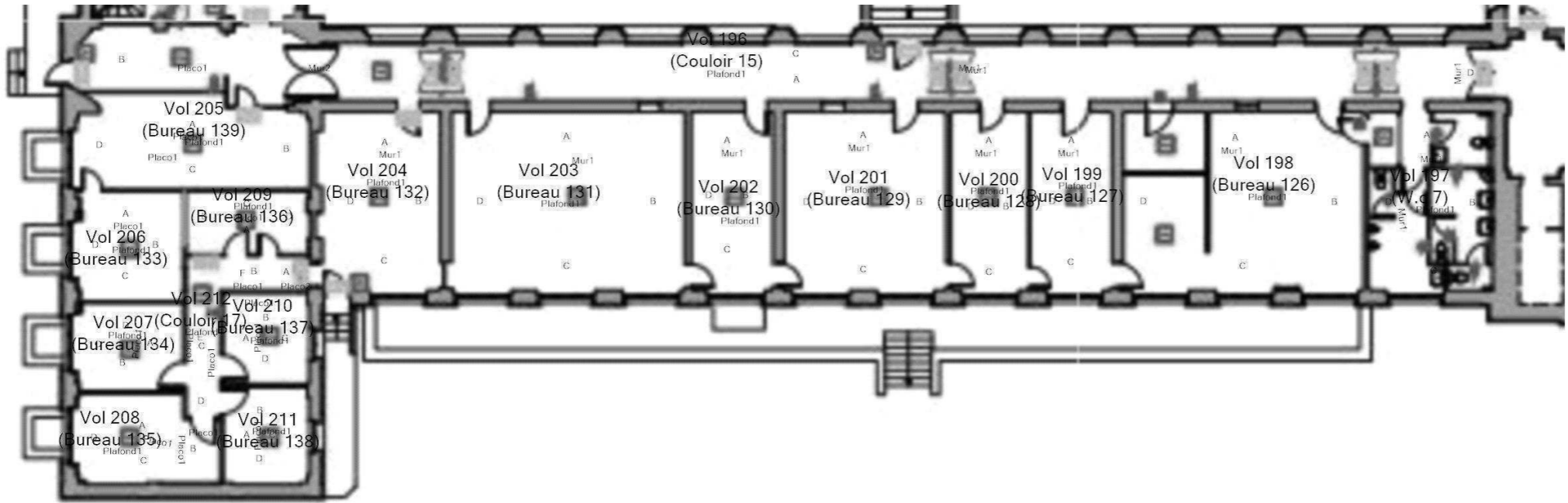

Plan de situation

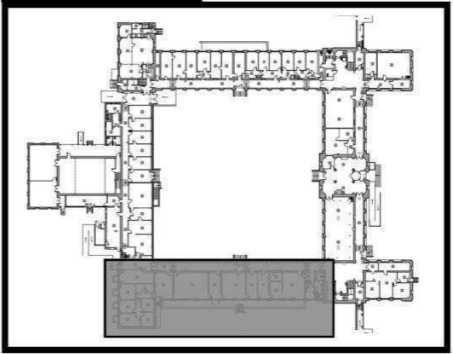

Adresse du bien

168 Rue Caponière
14000 CAEN

Désignation

Bâtiment Rectorat

Date intervention

18/08/2025

Technicien intervenant

NESKOVIC EMMANUELLE

Légende

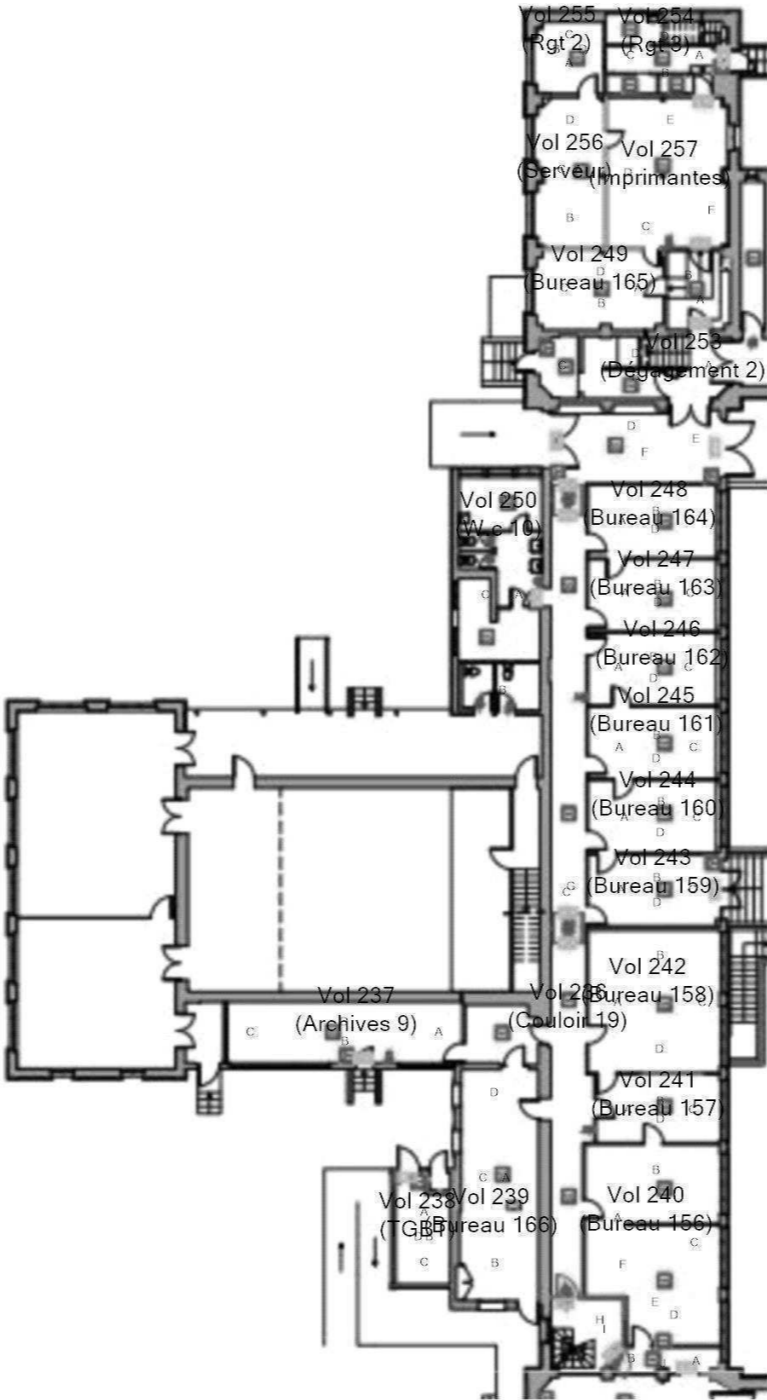

Plan de situation

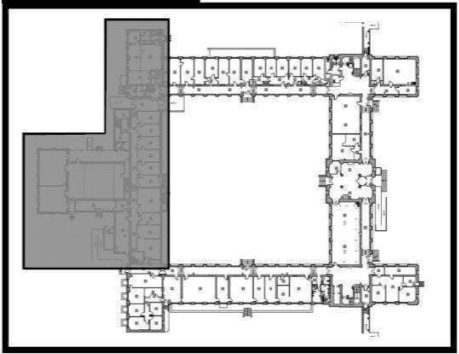

Adresse du bien
168 Rue Caponière
14000 CAEN

Désignation
Bâtiment Rectorat

Date intervention
18/08/2025

Technicien intervenant
NESKOVIC EMMANUELLE

RDC - PÉRIMÈTRE D'INTERVENTION 3 - ÉLÉMENTS AVEC ET SANS PLOMB

Référence:
002EW804535

Légende

Volume et élément contenant du plomb

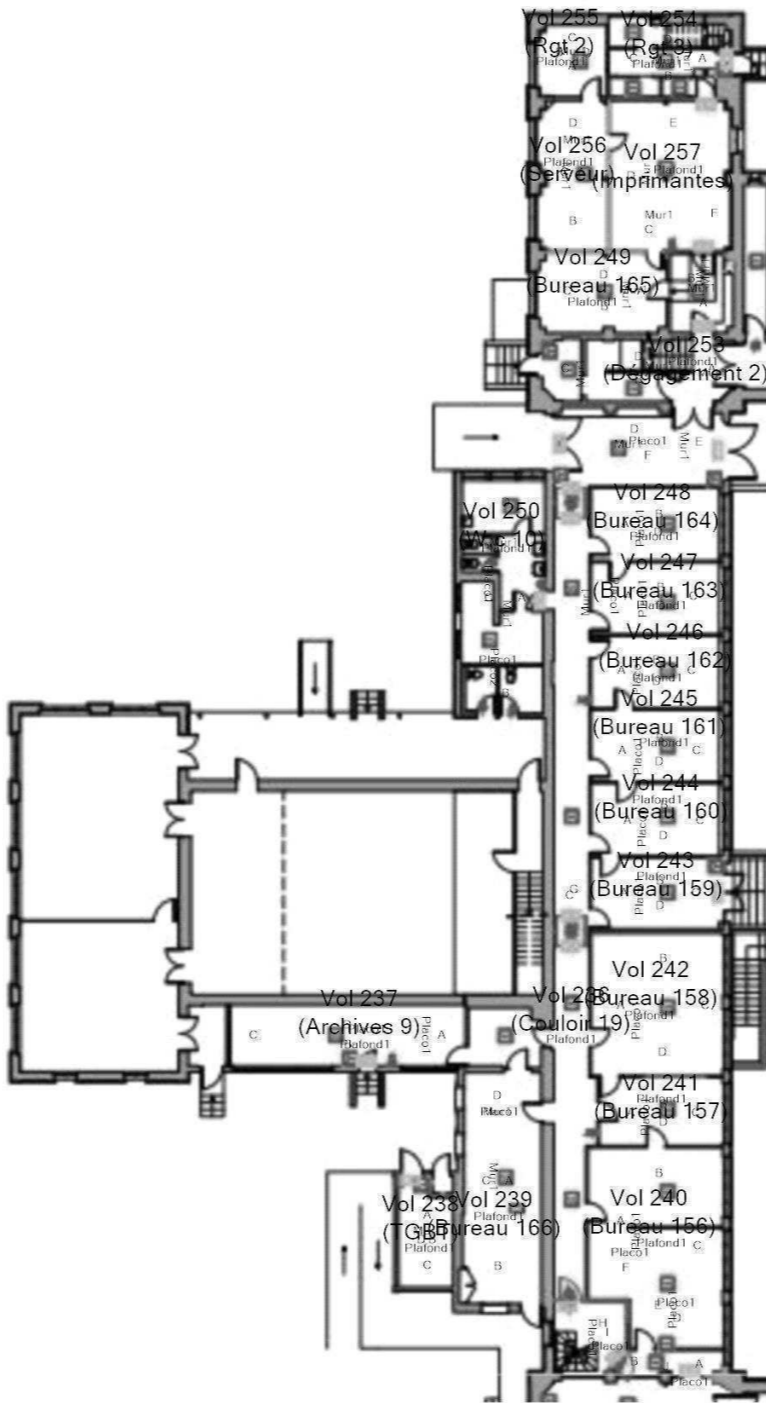

Plan de situation

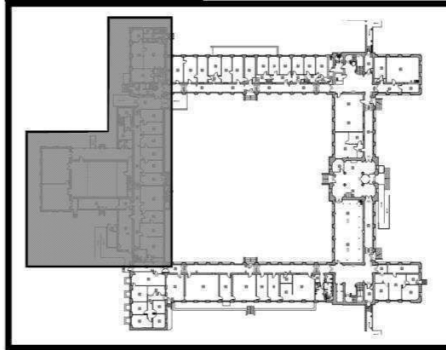

Adresse du bien

168 Rue Caponière
14000 CAEN

Désignation

Bâtiment Rectorat

Date intervention

18/08/2025

Technicien intervenant

NESKOVIC EMMANUELLE

RDC - PÉRIMÈTRE D'INTERVENTION 4 - COTATION VOLUME

Référence:
002EW804535

Légende

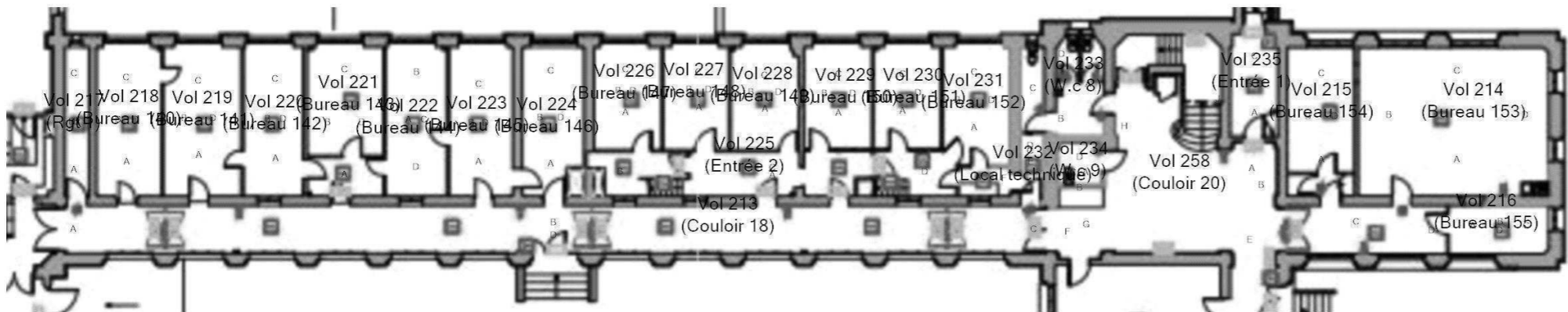

Plan de situation

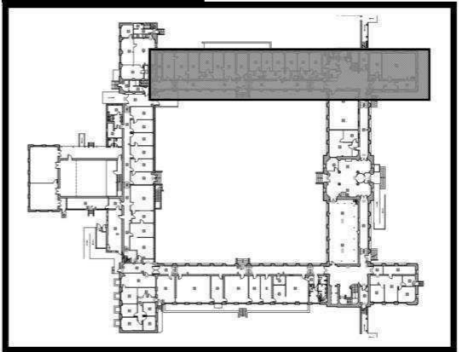

Adresse du bien
168 Rue Caponière
14000 CAEN

Désignation
Bâtiment Rectorat

Date intervention
18/08/2025

Technicien intervenant
NESKOVIC EMMANUELLE

RDC - PÉRIMÈTRE D'INTERVENTION 4 - ÉLÉMENTS AVEC ET SANS PLOMB

Référence:
002EW804535

Légende

Volume et élément contenant du plomb

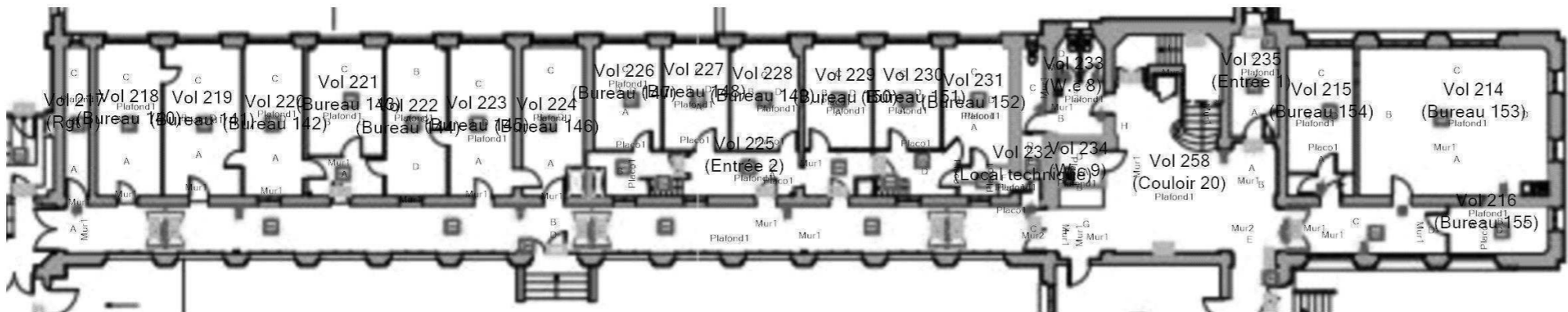

Plan de situation

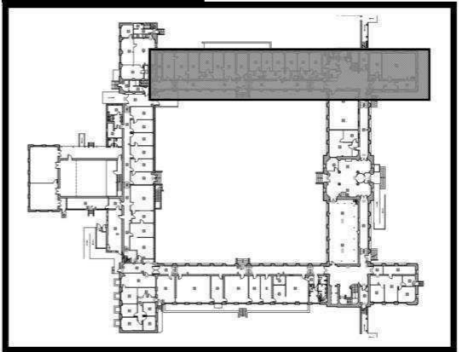

Adresse du bien

168 Rue Caponière
14000 CAEN

Désignation



Bâtiment Rectorat

Date intervention

18/08/2025

Technicien intervenant

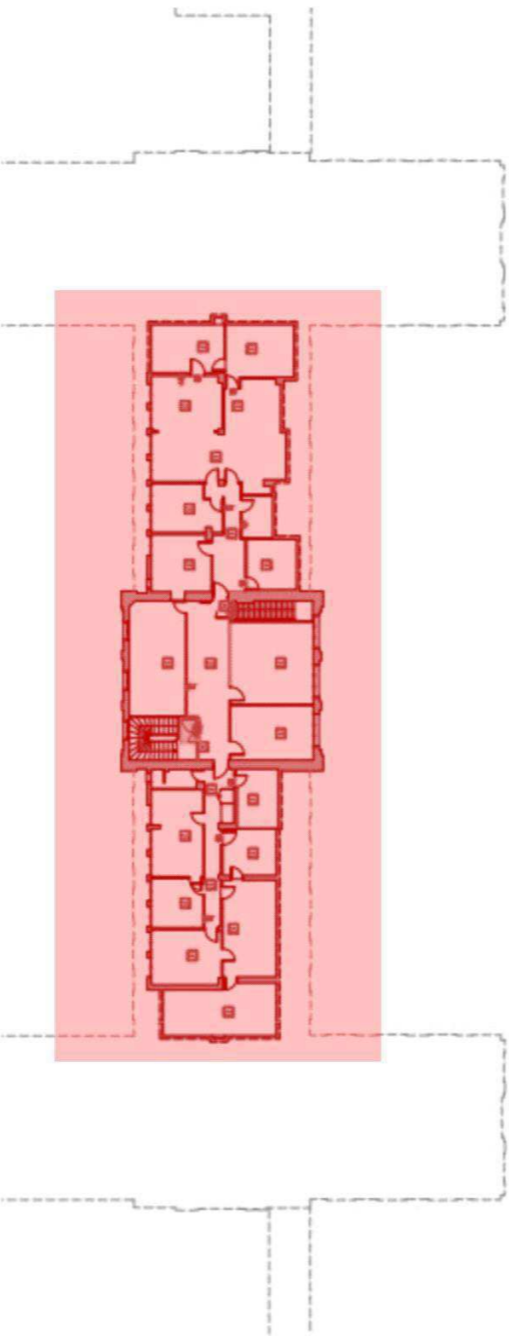
NESKOVIC EMMANUELLE

R+3 - PLAN DE REPÉRAGE - COTATION VOLUME				Référence: 002EW804535
				Légende
				 Périmètre d'intervention 1
	Adresse du bien	Désignation	Date intervention	Technicien intervenant
	168 Rue Caponière 14000 CAEN	Bâtiment Rectorat	18/08/2025	NESKOVIC EMMANUELLE

R+3 - PÉRIMÈTRE D'INTERVENTION 1 - COTATION VOLUME

Référence:
002EW804535

Légende

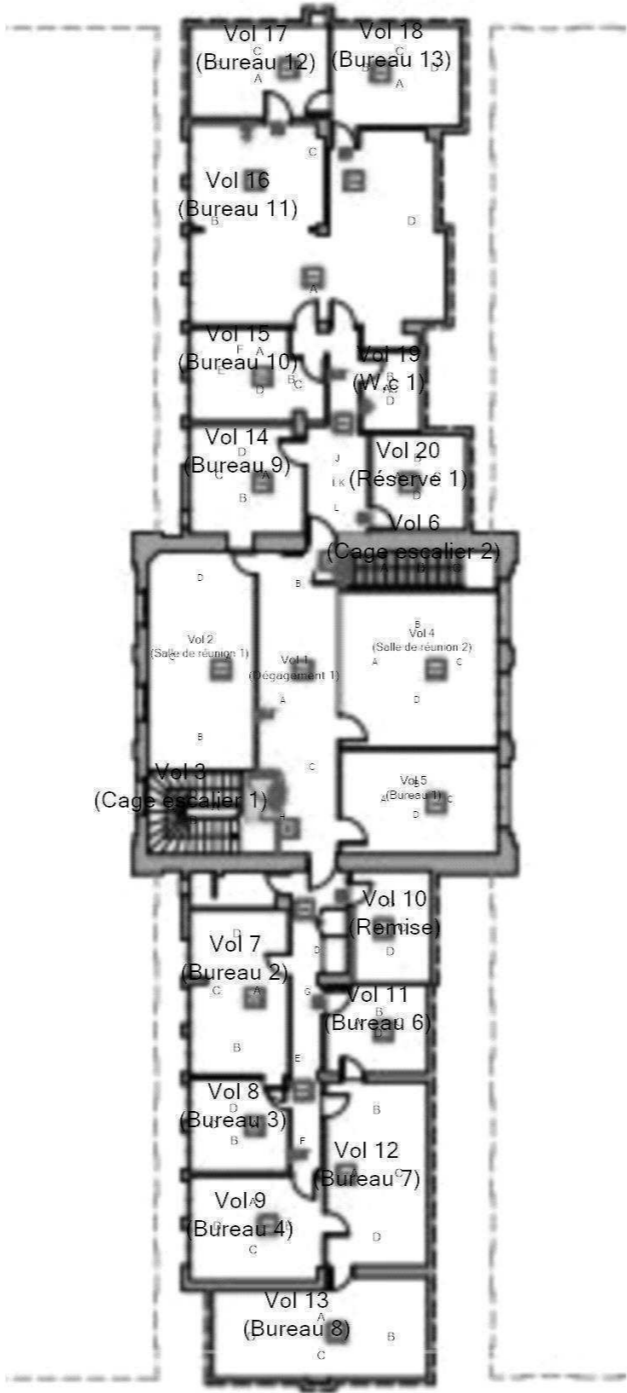

Plan de situa

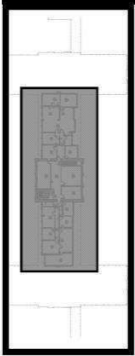



Adresse du bien
168 Rue Caponière
14000 CAEN

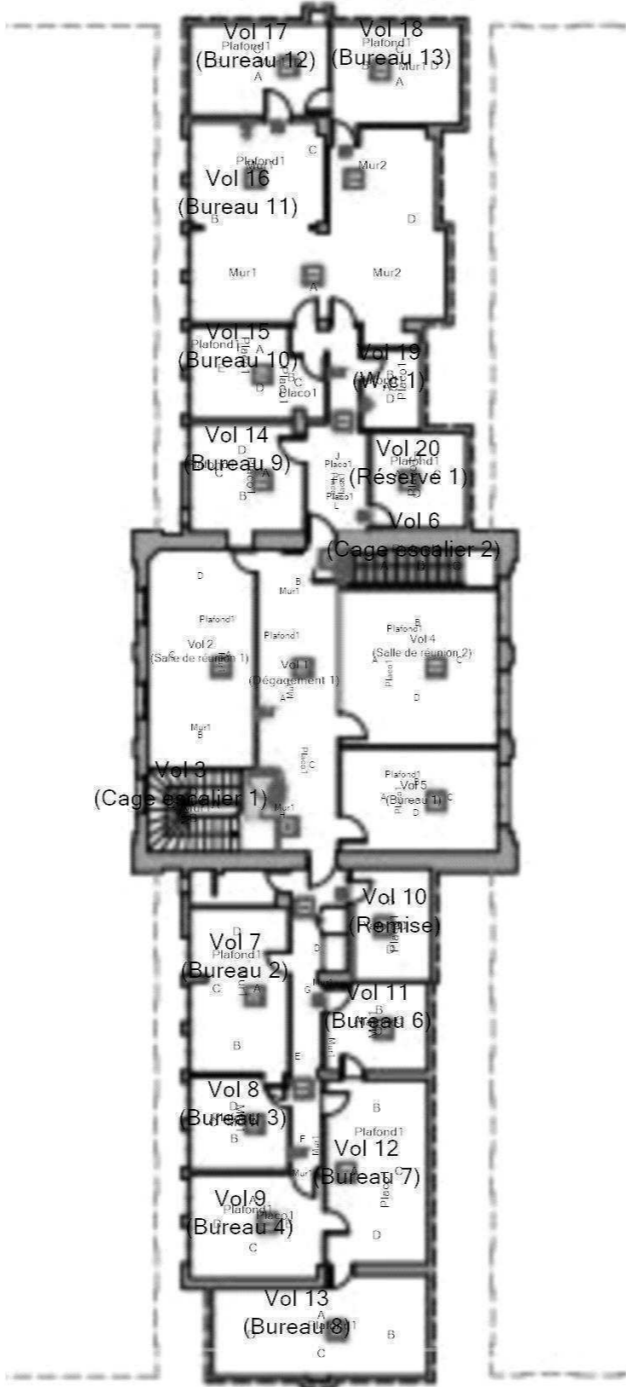
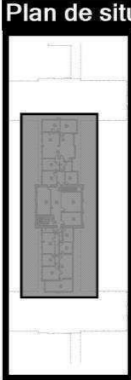

Désignation
Bâtiment Rectorat

Date intervention
18/08/2025

Technicien intervenant
NESKOVIC EMMANUELLE

R+3 - PÉRIMÈTRE D'INTERVENTION 1 - ÉLÉMENTS AVEC ET SANS PLOMB				Référence: 002EW804535	
<div></div>				Légende	
					Volume et élément contenant du plomb
<div></div>					
	Adresse du bien	Désignation	Date intervention	Technicien intervenant	
	168 Rue Caponière 14000 CAEN	Bâtiment Rectorat	18/08/2025	NESKOVIC EMMANUELLE	

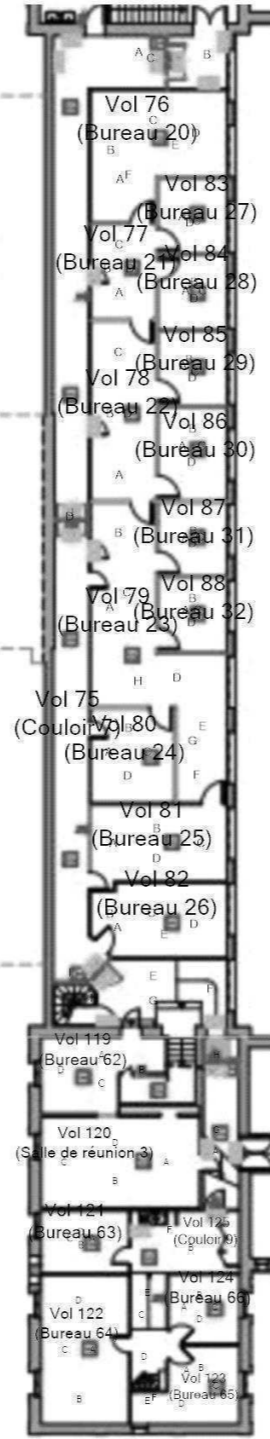
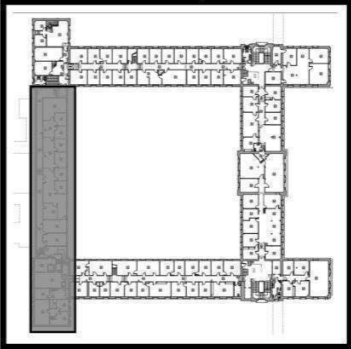
R+1 - PLAN DE REPÉRAGE - COTATION VOLUME				Référence: 002EW804535
				Légende
				Périmètre d'intervention 1
				Périmètre d'intervention 2
				Périmètre d'intervention 3
				Périmètre d'intervention 4
	Adresse du bien	Désignation	Date intervention	Technicien intervenant
	168 Rue Caponière 14000 CAEN	Bâtiment Rectorat	18/08/2025	NESKOVIC EMMANUELLE

R+1 - PÉRIMÈTRE D'INTERVENTION 1 - COTATION VOLUME				Référence: 002EW804535
<div></div> <div></div>				Légende
	Adresse du bien	Désignation	Date intervention	Technicien intervenant
	168 Rue Caponière 14000 CAEN	Bâtiment Rectorat	18/08/2025	NESKOVIC EMMANUELLE

R+1 - PÉRIMÈTRE D'INTERVENTION 1 - ÉLÉMENTS AVEC ET SANS PLOMB

Référence:
002EW804535

Légende

	Volume et élément contenant du plomb
--	--------------------------------------

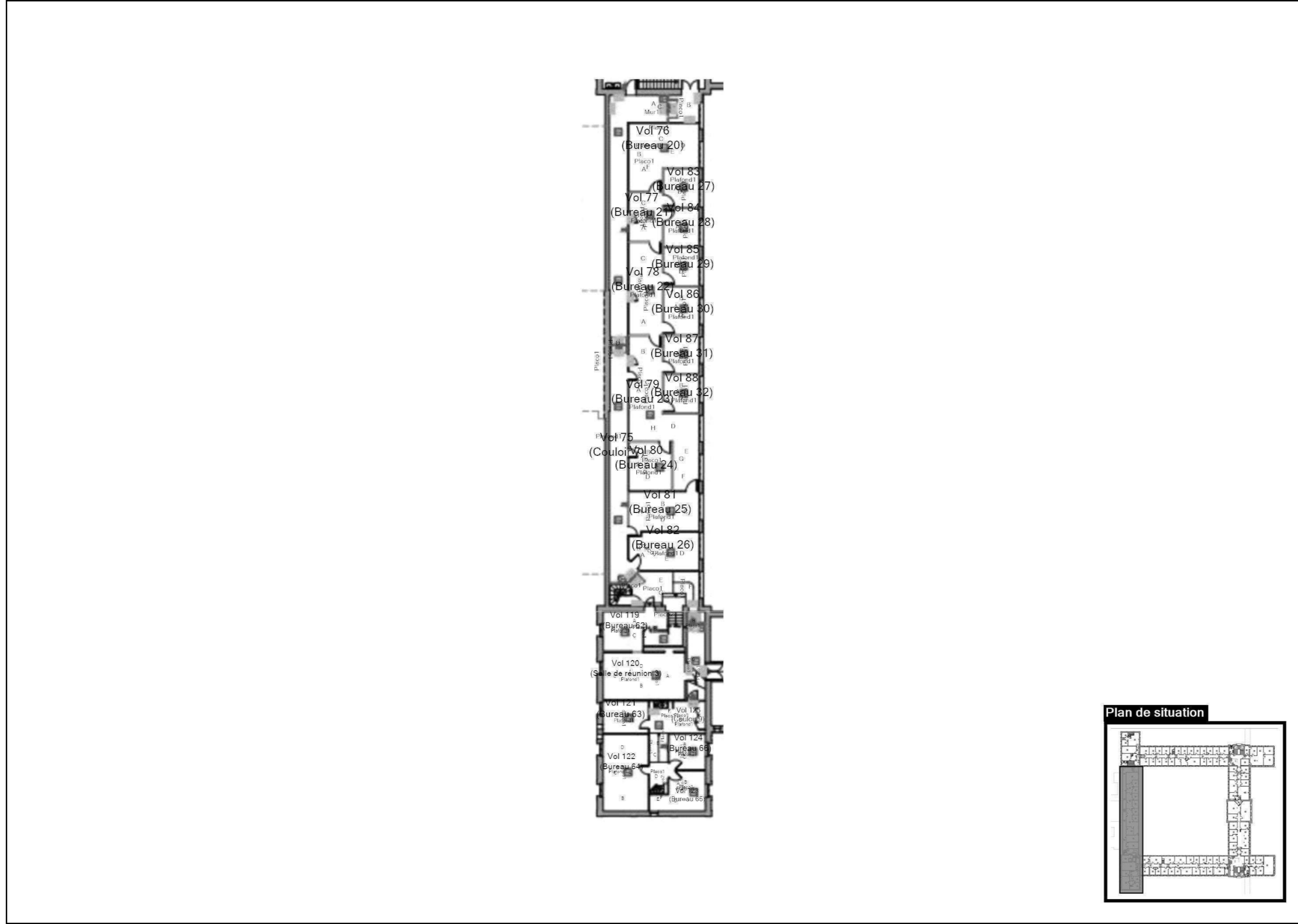

Adresse du bien	

168 Rue Caponière
14000 CAEN

Désignation

Bâtiment Rectorat

Date intervention

18/08/2025

Techniciens intervenant

NESKOVIC EMMANUELLE

R+1 - PÉRIMÈTRE D'INTERVENTION 2 - COTATION VOLUME

Référence:
002EW804535

Légende

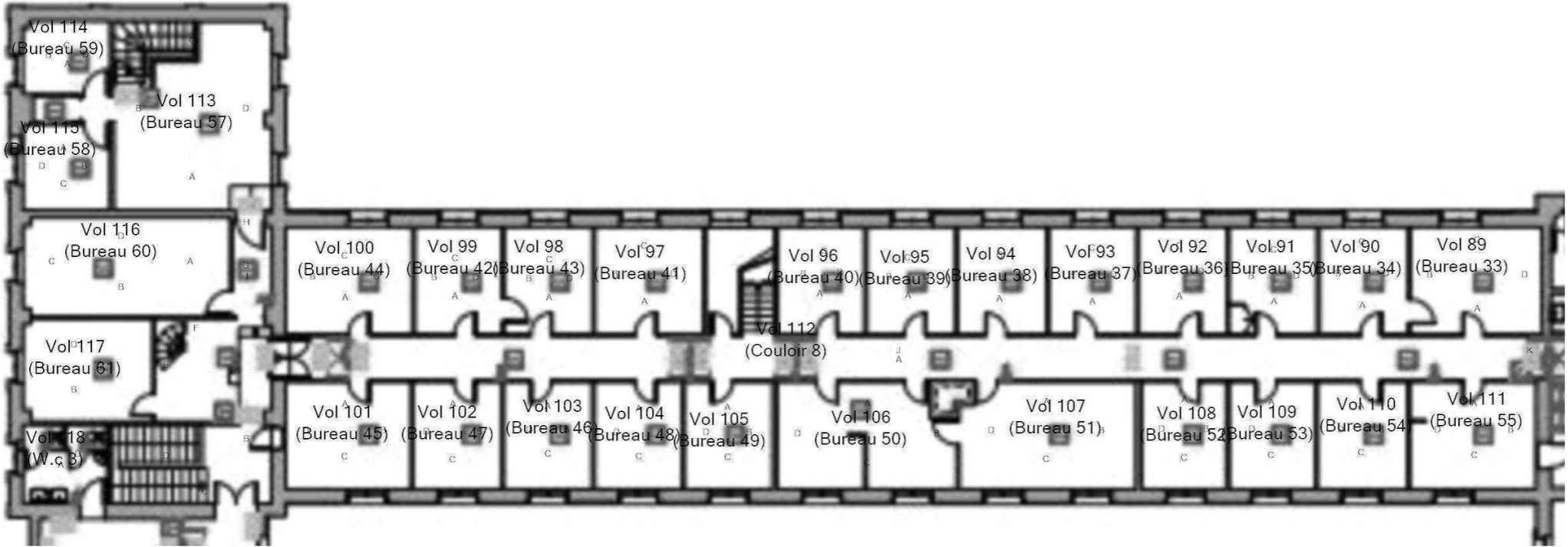

Plan de situation

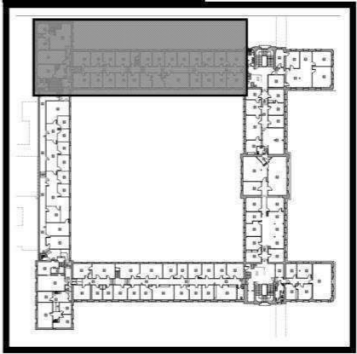

Adresse du bien

168 Rue Caponière
14000 CAEN

Désignation

Bâtiment Rectorat

Date intervention

18/08/2025

Technicien intervenant

NESKOVIC EMMANUELLE

R+1 - PÉRIMÈTRE D'INTERVENTION 2 - ÉLÉMENTS AVEC ET SANS PLOMB

Référence:
002EW804535

Légende

Volume et élément contenant du plomb

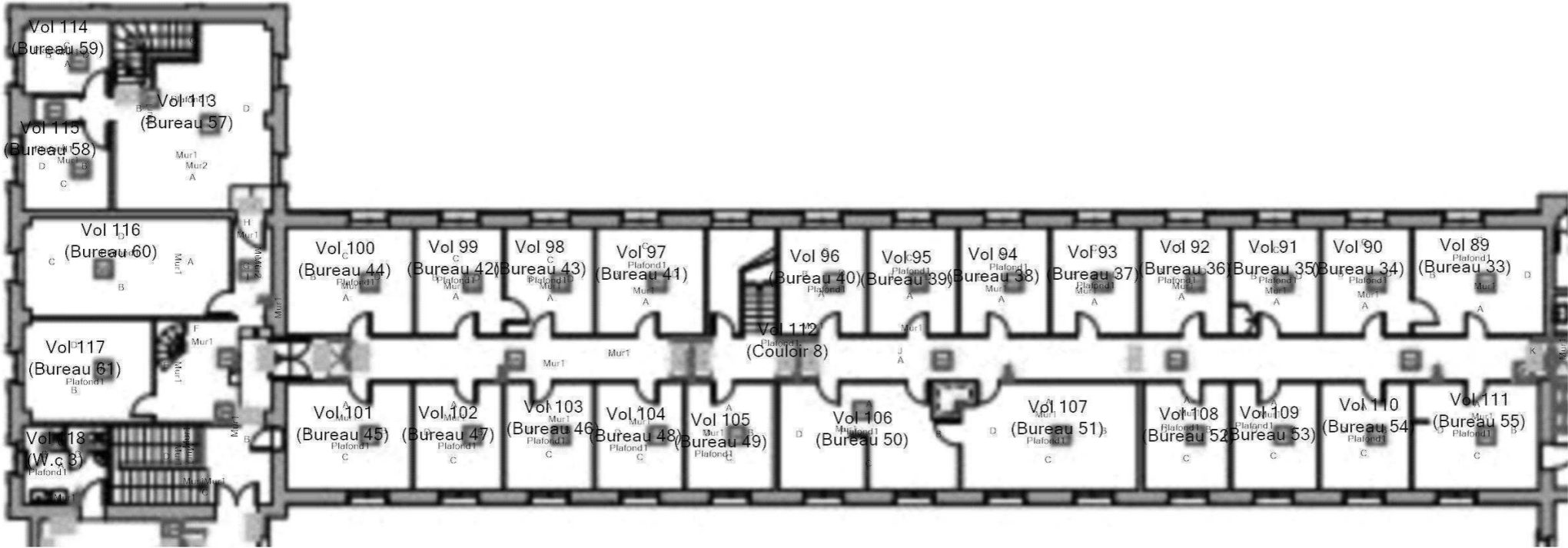

Plan de situation

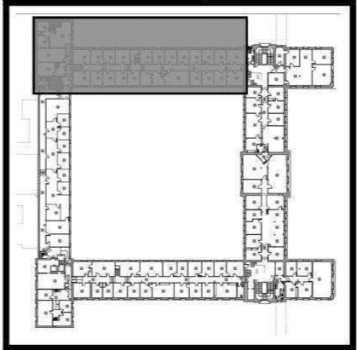

Adresse du bien

168 Rue Caponière
14000 CAEN

Désignation

Bâtiment Rectorat

Date intervention

18/08/2025

Technicien intervenant

NESKOVIC EMMANUELLE

R+1 - PÉRIMÈTRE D'INTERVENTION 3 - COTATION VOLUME

Référence:
002EW804535

Légende

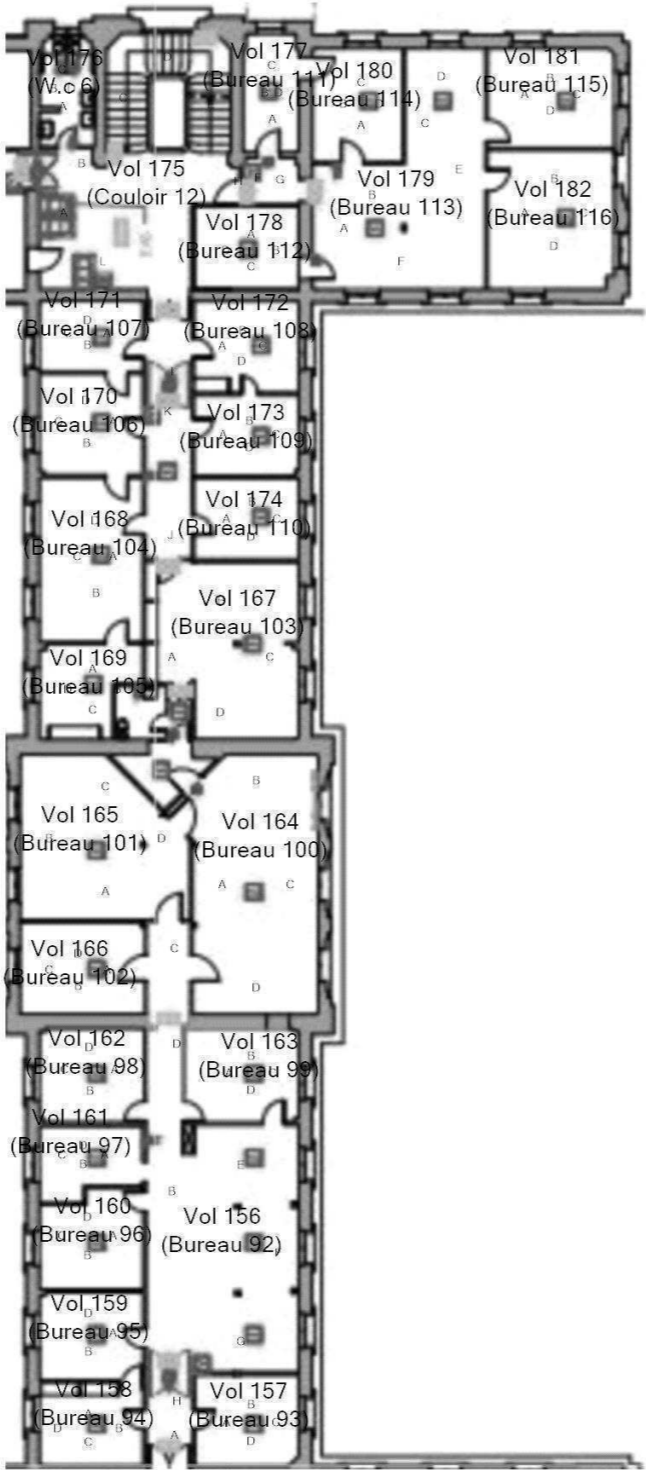

Plan de situation

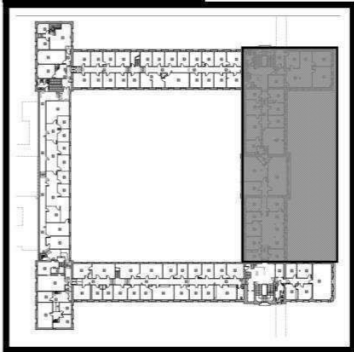

Adresse du bien

168 Rue Caponière
14000 CAEN

Désignation

Bâtiment Rectorat

Date intervention

18/08/2025

Technicien intervenant

NESKOVIC EMMANUELLE

R+1 - PÉRIMÈTRE D'INTERVENTION 3 - ÉLÉMENTS AVEC ET SANS PLOMB				Référence: 002EW804535
				Légende
				<div></div> Volume et élément contenant du plomb
<div></div> <div><div>Plan de situation</div></div>				
	Adresse du bien	Désignation	Date intervention	Technicien intervenant
	168 Rue Caponière 14000 CAEN	Bâtiment Rectorat	18/08/2025	NESKOVIC EMMANUELLE

R+1 - PÉRIMÈTRE D'INTERVENTION 4 - COTATION VOLUME				Référence: 002EW804535
<div></div>				Légende
<div></div>				
	Adresse du bien	Désignation	Date intervention	Technicien intervenant
	168 Rue Caponière 14000 CAEN	Bâtiment Rectorat	18/08/2025	NESKOVIC EMMANUELLE

R+1 - PÉRIMÈTRE D'INTERVENTION 4 - ÉLÉMENTS AVEC ET SANS PLOMB

Référence:
002EW804535

Légende

	Volume et élément contenant du plomb
--	--------------------------------------

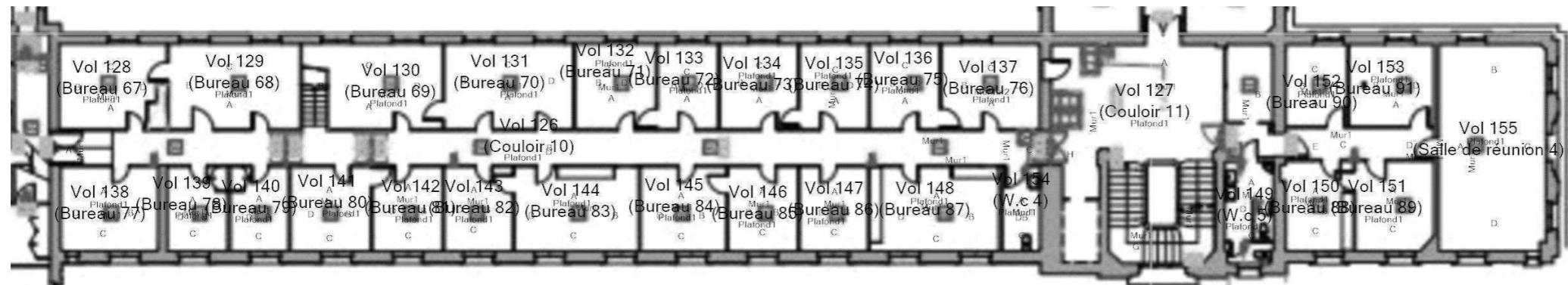

Adresse du bien

168 Rue Caponière 14000 CAEN

Désignation

Bâtiment Rectorat



Date intervention



18/08/2025

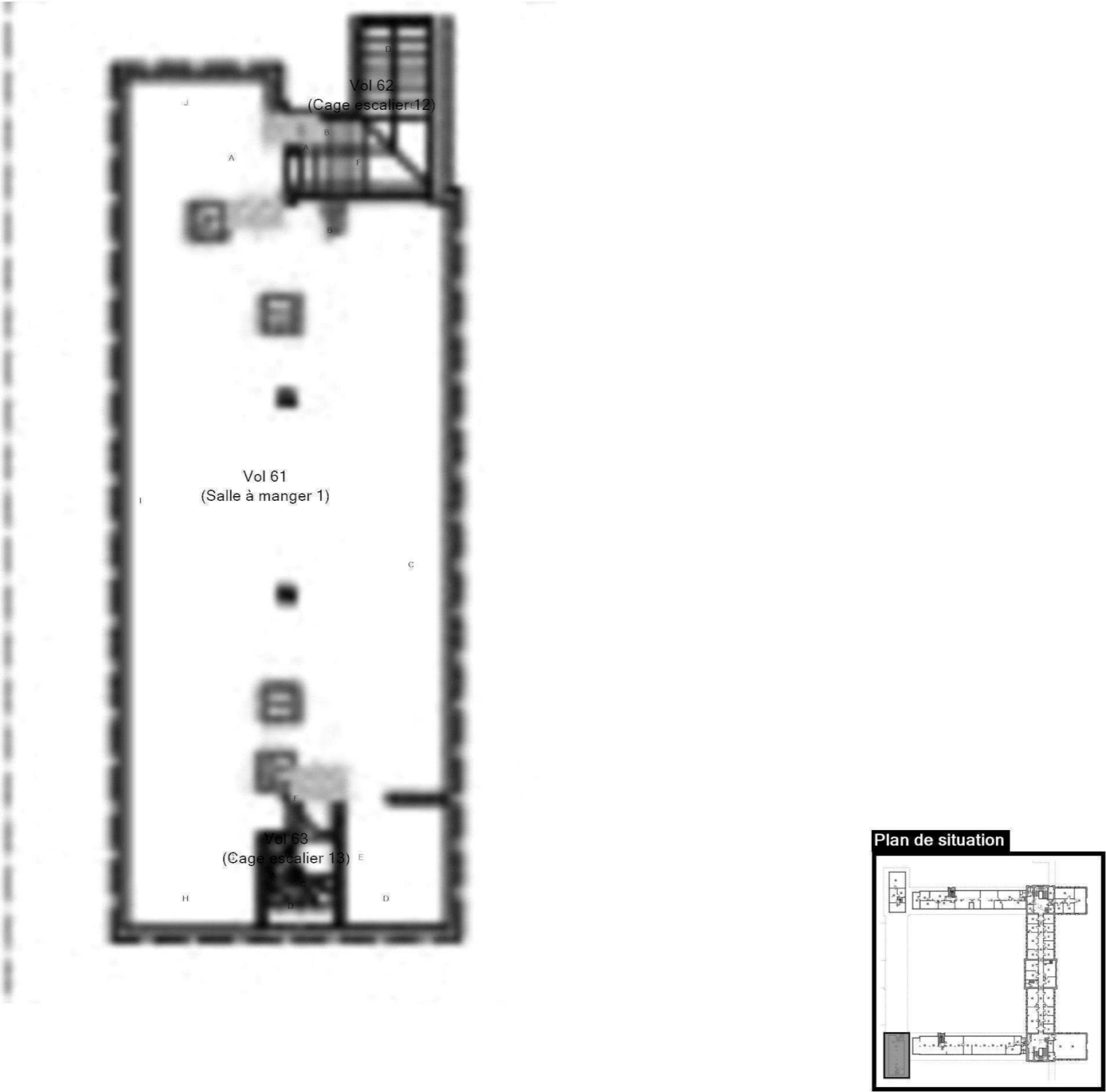

Techniciens intervenant

NESKOVIC EMMANUELLE

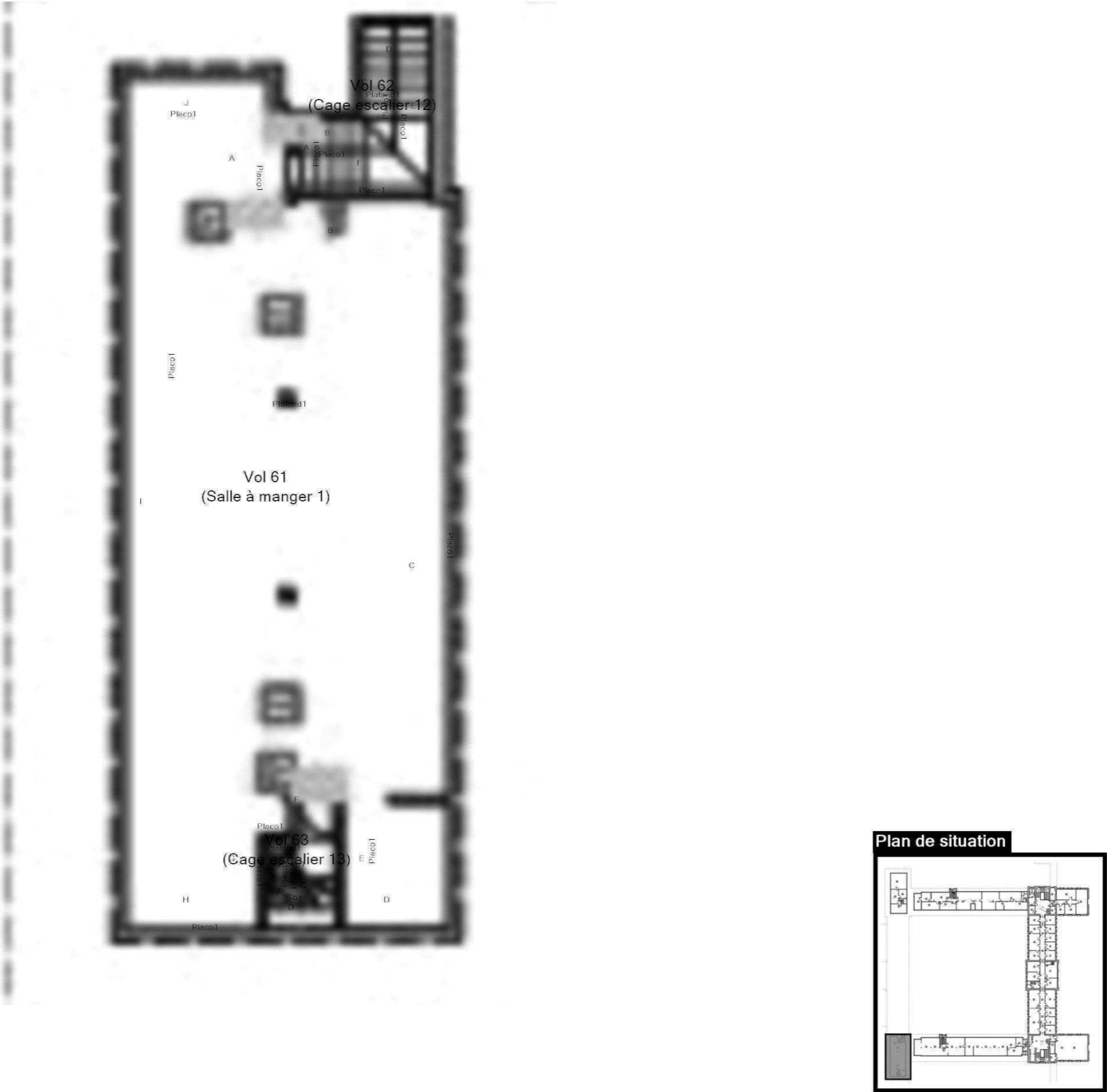

R+2 - PLAN DE REPÉRAGE - COTATION VOLUME				Référence: 002EW804535
				Légende
				Périmètre d'intervention 1
				Périmètre d'intervention 2
				Périmètre d'intervention 3
				Périmètre d'intervention 4
				Périmètre d'intervention 5
	Adresse du bien	Désignation	Date intervention	Technicien intervenant
	168 Rue Caponière 14000 CAEN	Bâtiment Rectorat	18/08/2025	NESKOVIC EMMANUELLE

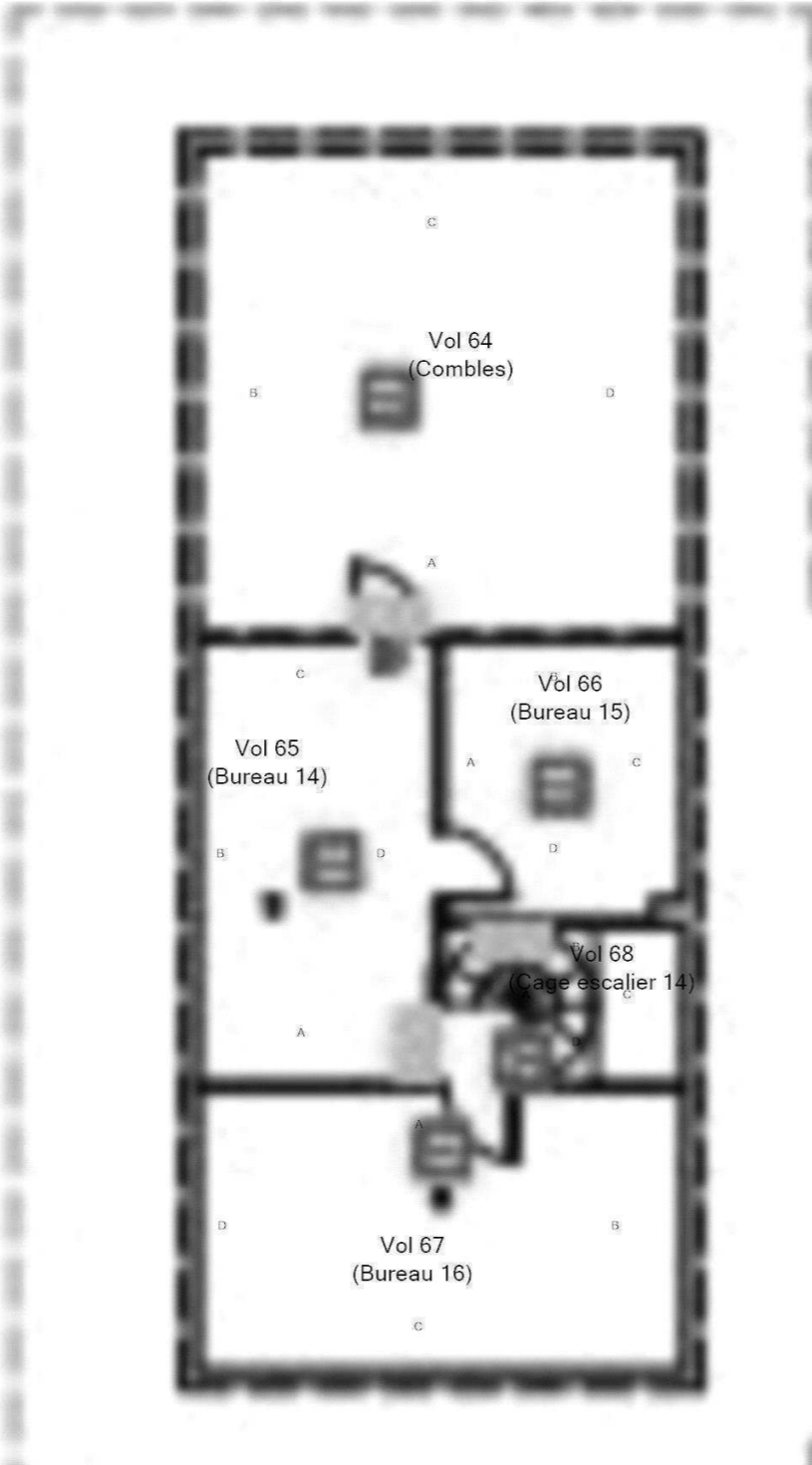
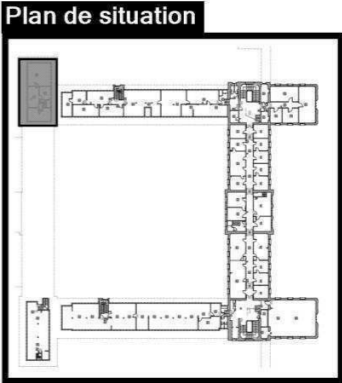

R+2 - PÉRIMÈTRE D'INTERVENTION 1 - COTATION VOLUME				Référence: 002EW804535	
<div></div>				Légende	
	Adresse du bien	Désignation	Date intervention	Technicien intervenant	
	168 Rue Caponière 14000 CAEN	Bâtiment Rectorat	18/08/2025	NESKOVIC EMMANUELLE	

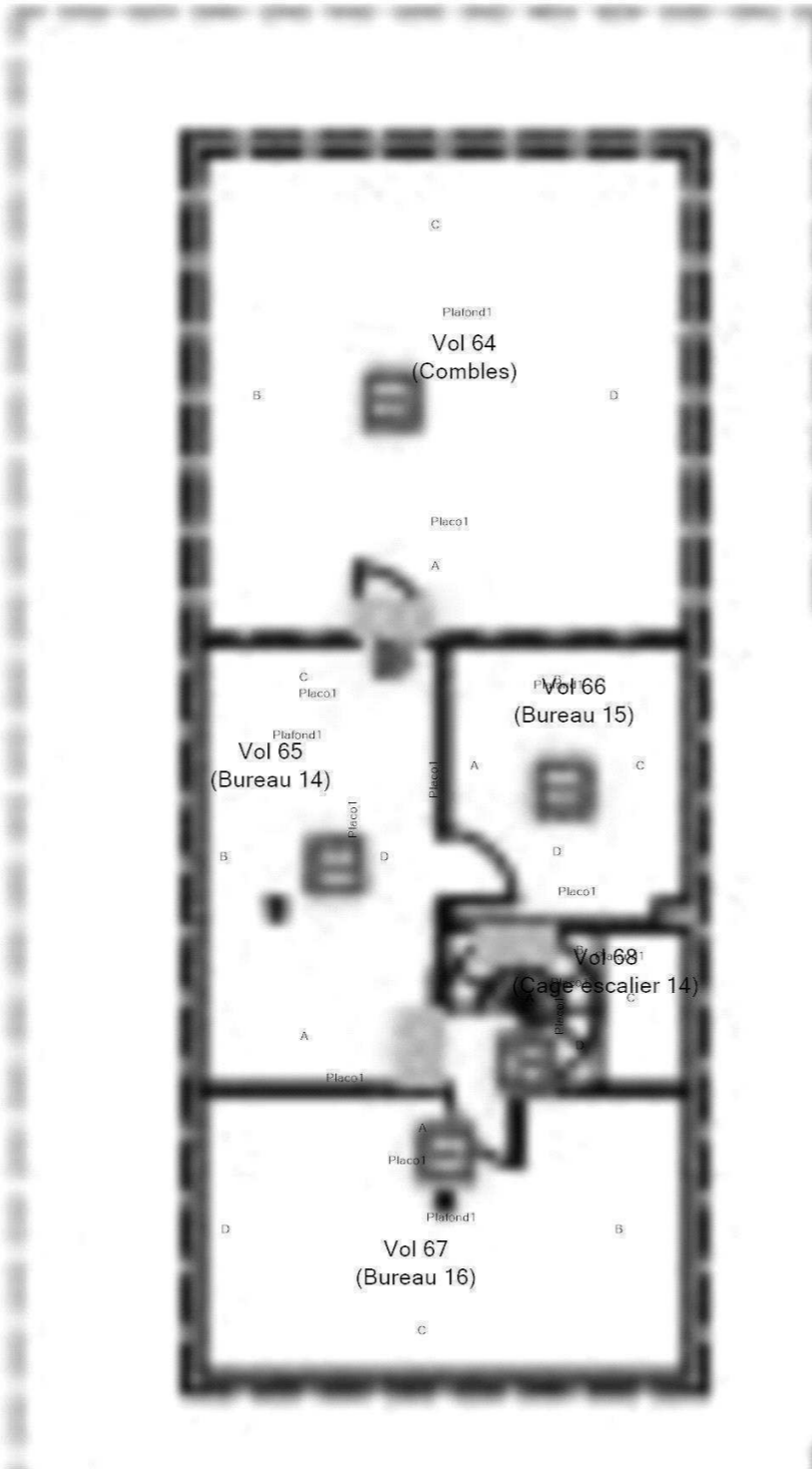
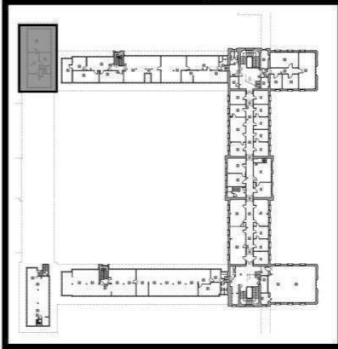
R+2 - PÉRIMÈTRE D'INTERVENTION 1 - ÉLÉMENTS AVEC ET SANS PLOMB				Référence: 002EW804535	
<div></div>				Légende	
					Volume et élément contenant du plomb
	Adresse du bien	Désignation	Date intervention	Technicien intervenant	
	168 Rue Caponière 14000 CAEN	Bâtiment Rectorat	18/08/2025	NESKOVIC EMMANUELLE	

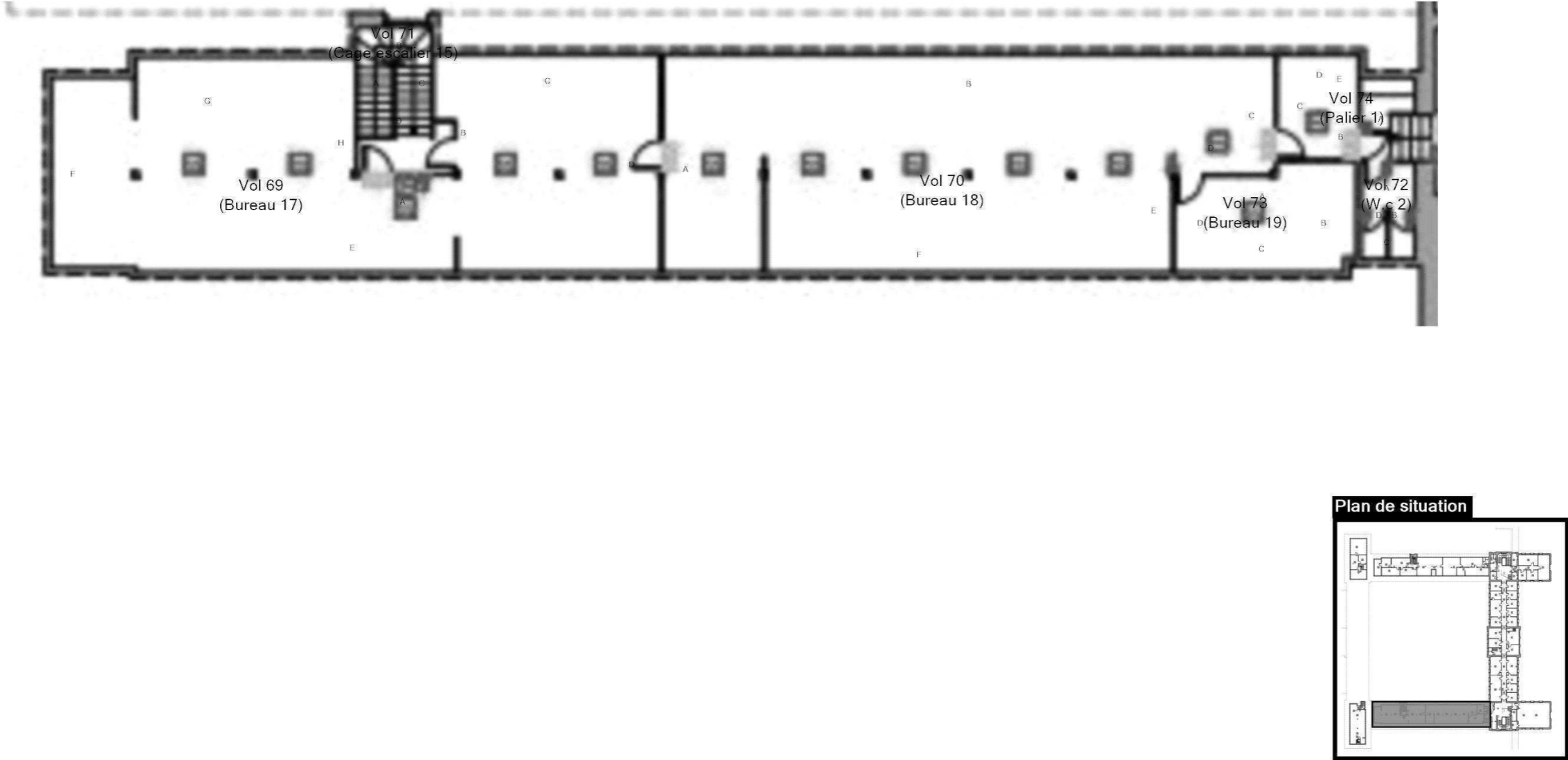
R+2 - PÉRIMÈTRE D'INTERVENTION 2 - COTATION VOLUME				Référence: 002EW804535
<div></div> <div></div>				Légende
	Adresse du bien	Désignation	Date intervention	Technicien intervenant
	168 Rue Caponière 14000 CAEN	Bâtiment Rectorat	18/08/2025	NESKOVIC EMMANUELLE

R+2 - PÉRIMÈTRE D'INTERVENTION 2 - ÉLÉMENTS AVEC ET SANS PLOMB				Référence: 002EW804535		
<div></div> <div><div>Plan de situation</div></div>	Légende					
		Volume et élément contenant du plomb				

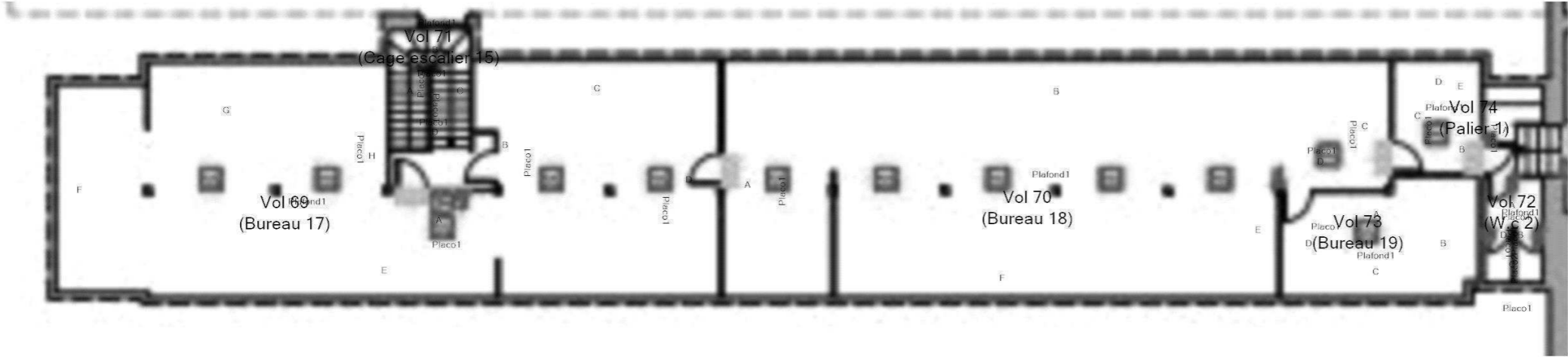
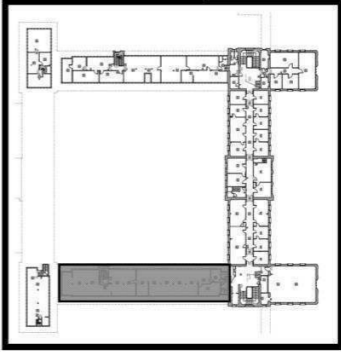
R+2 - PÉRIMÈTRE D'INTERVENTION 3 - COTATION VOLUME				Référence: 002EW804535
<div></div>				Légende
	Adresse du bien	Désignation	Date intervention	Technicien intervenant
	168 Rue Caponière 14000 CAEN	Bâtiment Rectorat	18/08/2025	NESKOVIC EMMANUELLE

R+2 - PÉRIMÈTRE D'INTERVENTION 3 - ÉLÉMENTS AVEC ET SANS PLOMB				Référence: 002EW804535	
<div></div> <div>Plan de situation </div>				Légende	
				<div></div>	Volume et élément contenant du plomb
	Adresse du bien	Désignation	Date intervention	Technicien intervenant	
	168 Rue Caponière 14000 CAEN	Bâtiment Rectorat	18/08/2025	NESKOVIC EMMANUELLE	

R+2 - PÉRIMÈTRE D'INTERVENTION 4 - COTATION VOLUME

Référence:
002EW804535

Légende

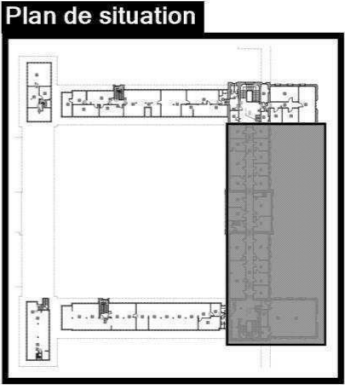
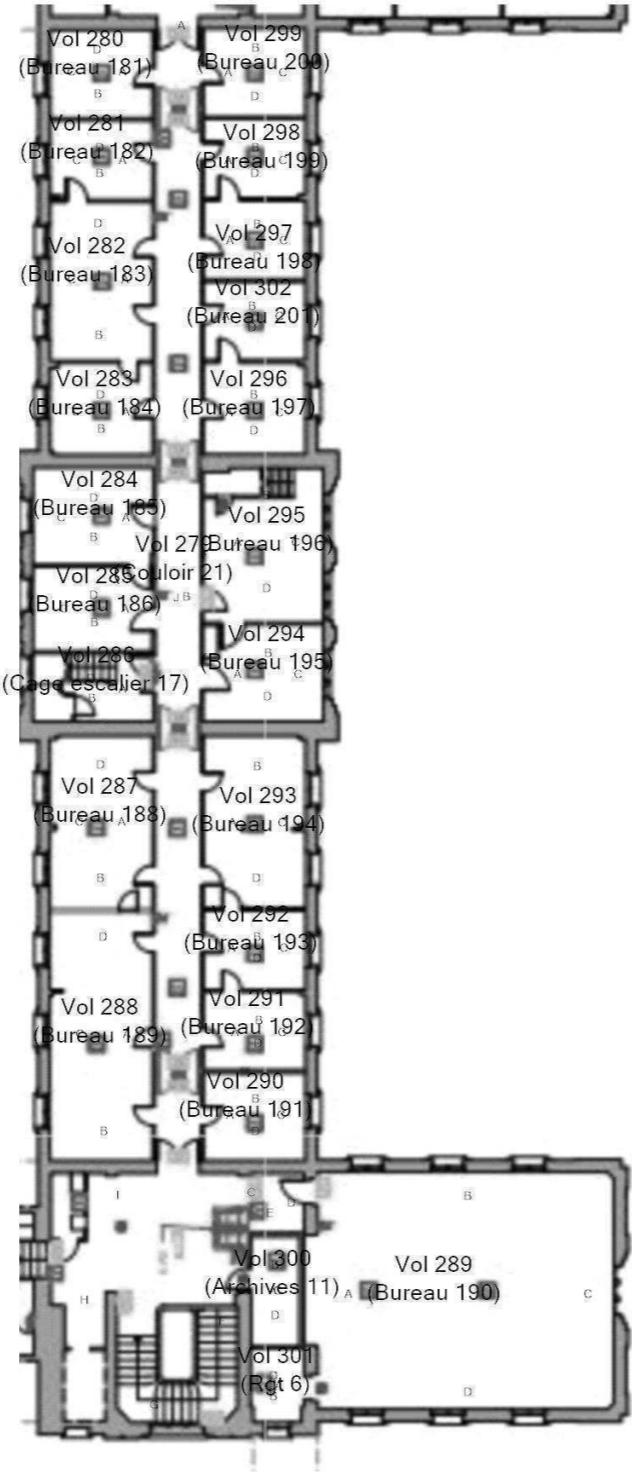

Adresse du bien
168 Rue Caponière
14000 CAEN

Désignation
Bâtiment Rectorat

Date intervention
18/08/2025

Technicien intervenant
NESKOVIC EMMANUELLE

R+2 - PÉRIMÈTRE D'INTERVENTION 4 - ÉLÉMENTS AVEC ET SANS PLOMB

Référence:
002EW804535

Légende

	Volume et élément contenant du plomb
--	--------------------------------------

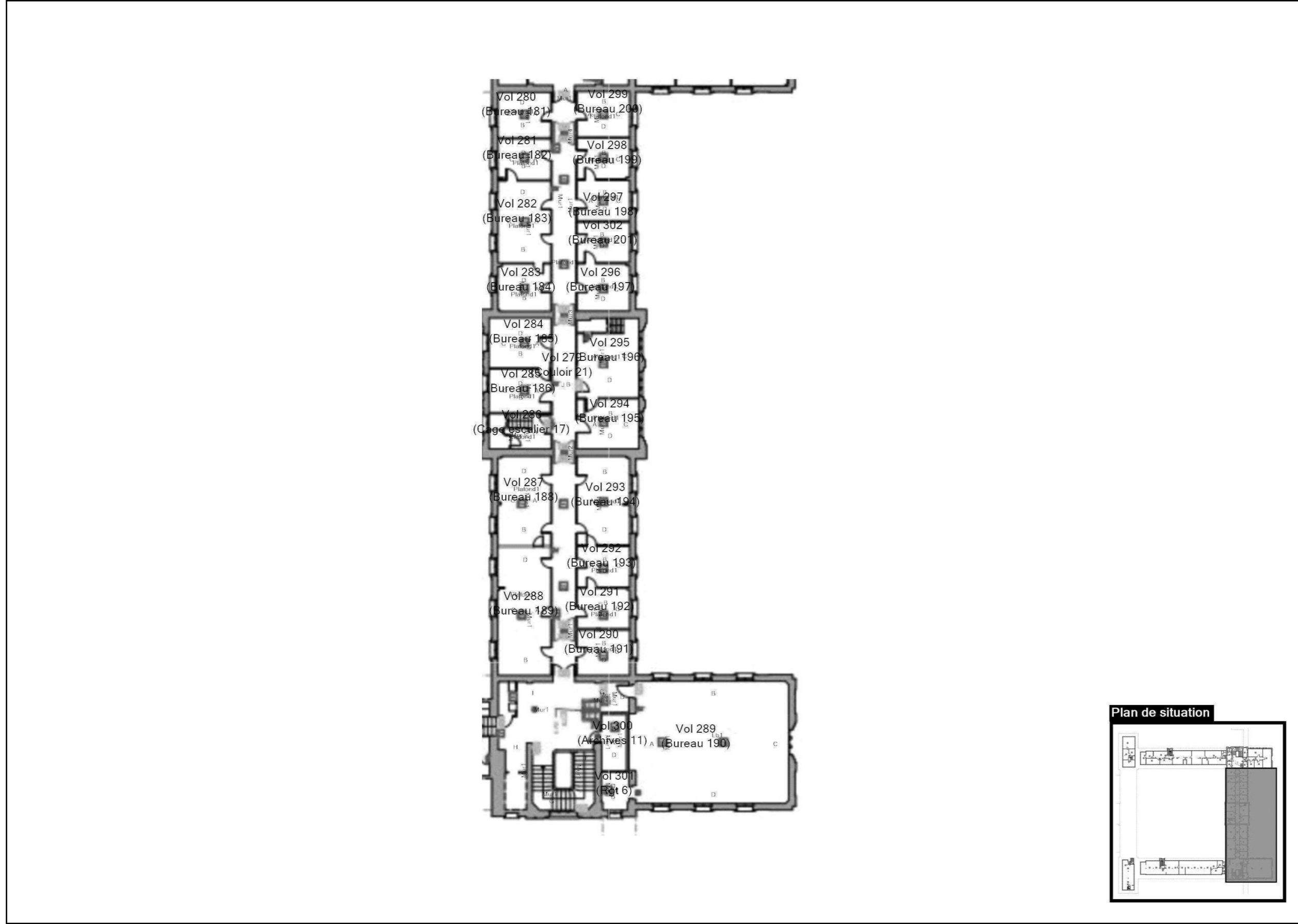

Adresse du bien	

168 Rue Caponière
14000 CAEN

Désignation

Bâtiment Rectorat

Date intervention

18/08/2025

Techniciens intervenant

NESKOVIC EMMANUELLE

R+2 - PÉRIMÈTRE D'INTERVENTION 5 - COTATION VOLUME

Référence:
002EW804535

Légende

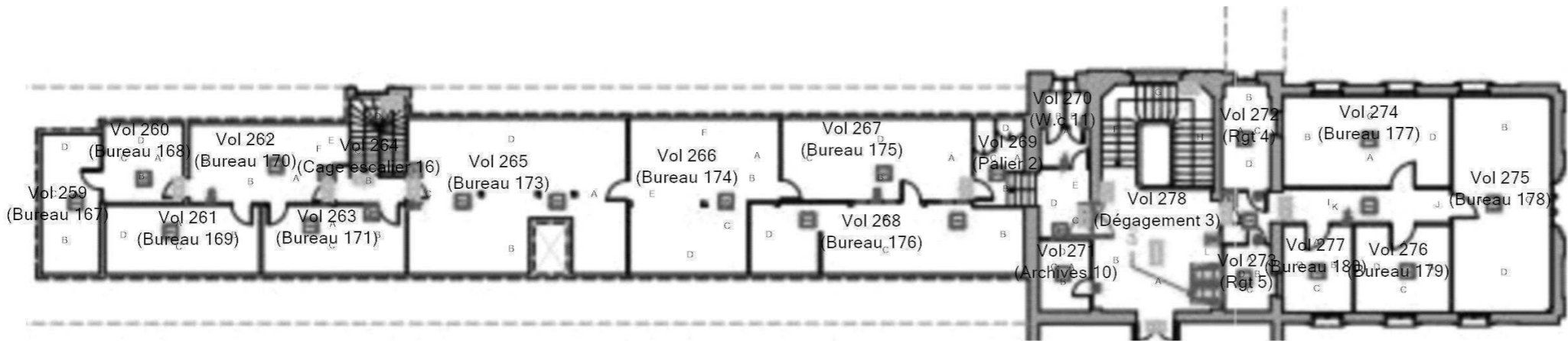

Plan de situation

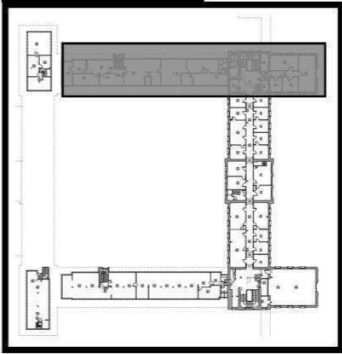

Adresse du bien

168 Rue Caponière
14000 CAEN

Désignation

Bâtiment Rectorat

Date intervention

18/08/2025

Technicien intervenant

NESKOVIC EMMANUELLE

R+2 - PÉRIMÈTRE D'INTERVENTION 5 - ÉLÉMENTS AVEC ET SANS PLOMB				Référence: 002EW804535
				Légende
				<div></div> Volume et élément contenant du plomb
<div></div>				
<div><p>Plan de situation</p></div>				
	Adresse du bien	Désignation	Date intervention	Technicien intervenant
	168 Rue Caponière 14000 CAEN	Bâtiment Rectorat	18/08/2025	NESKOVIC EMMANUELLE

Légende

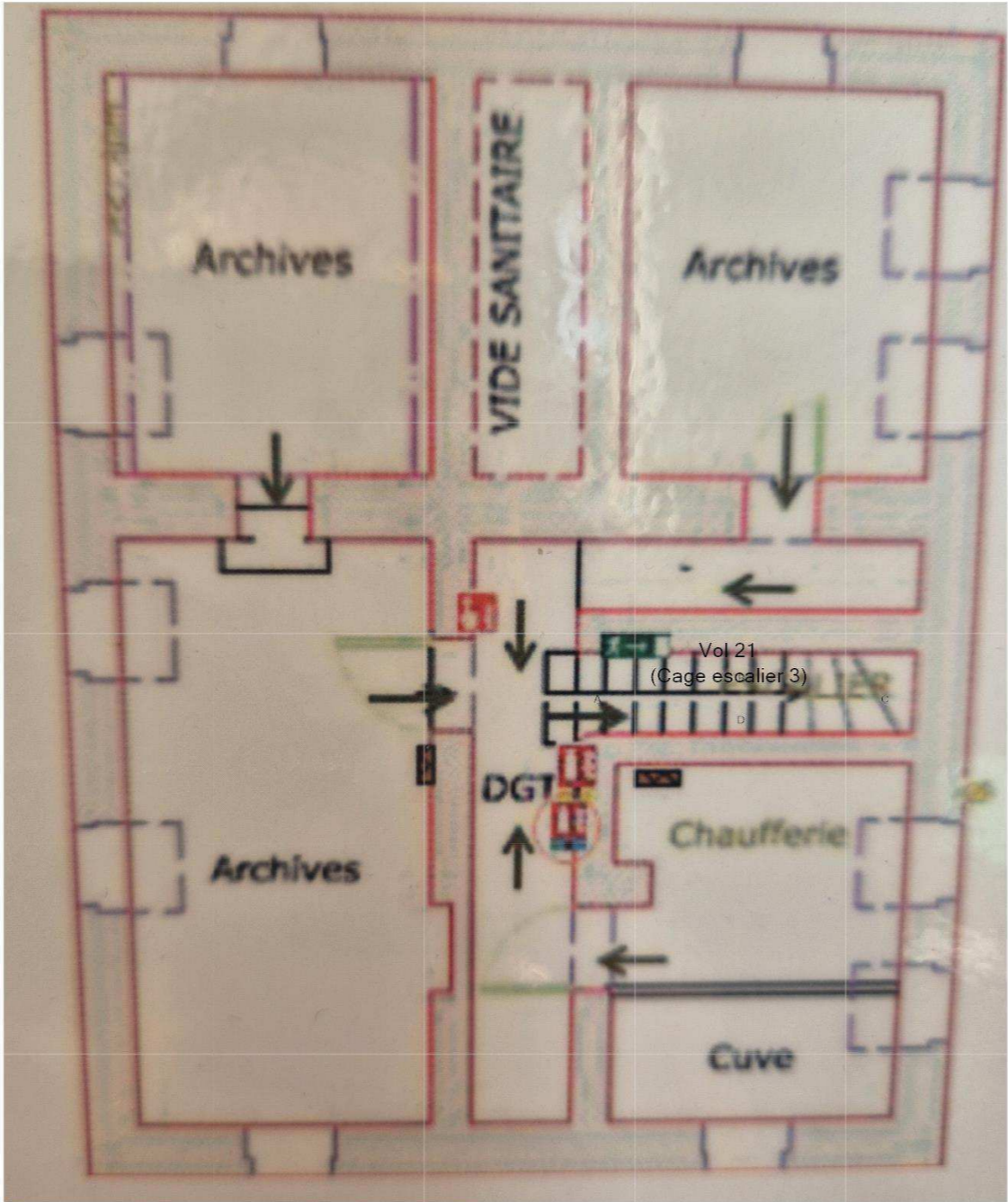



Adresse du bien
168 Rue Caponière
14000 CAEN

Désignation
Bâtiment Rectorat

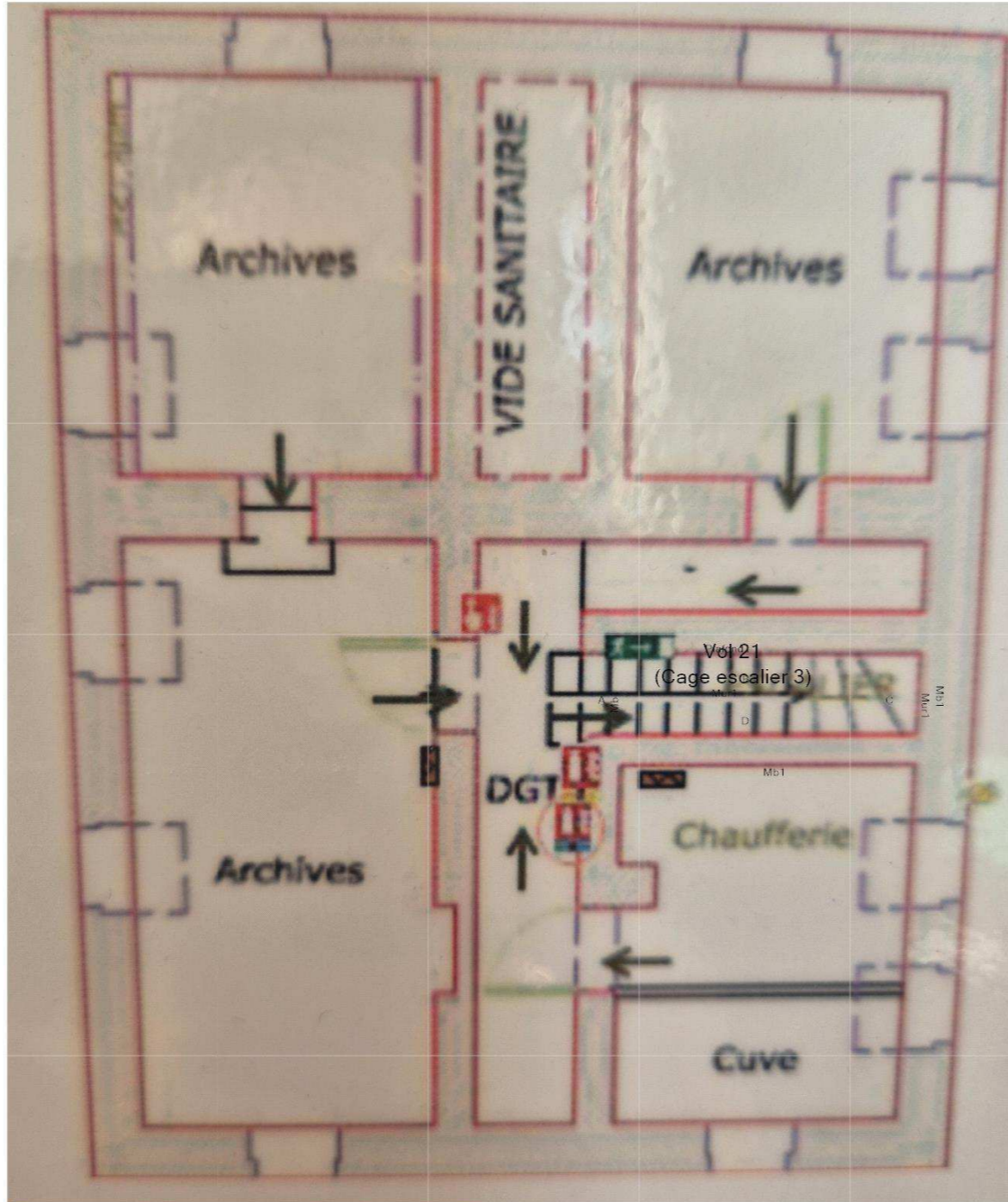

Date intervention
18/08/2025

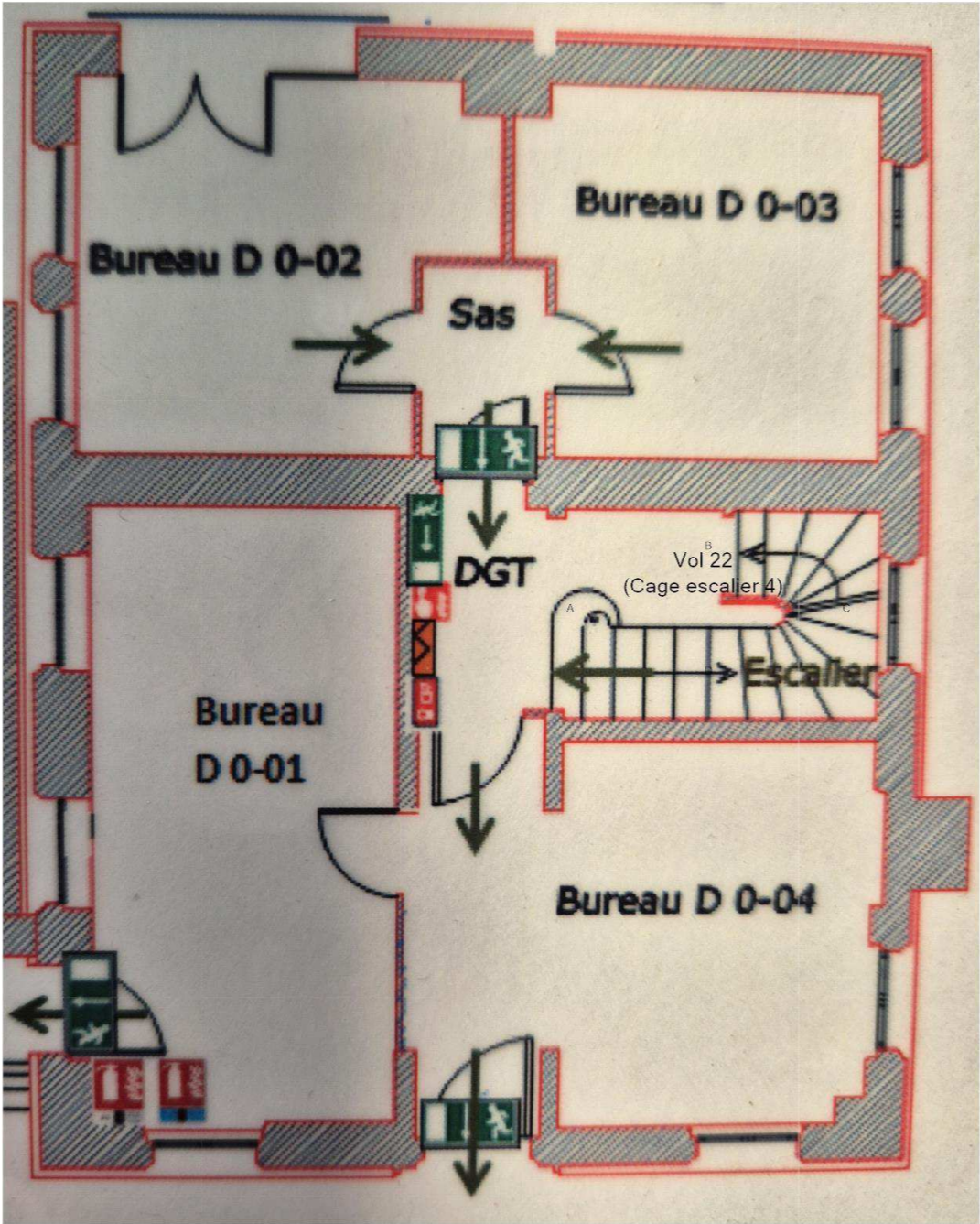

Technicien intervenant
NESKOVIC EMMANUELLE

EAFC SOUS SOL - PLAN DE REPÉRAGE - ÉLÉMENTS AVEC ET SANS PLOMB				Référence: 002EW804535
<div></div>	Légende			
		Volume et élément contenant du plomb		
	Adresse du bien	Désignation	Date intervention	Technicien intervenant
	168 Rue Caponière 14000 CAEN	Bâtiment Rectorat	18/08/2025	NESKOVIC EMMANUELLE

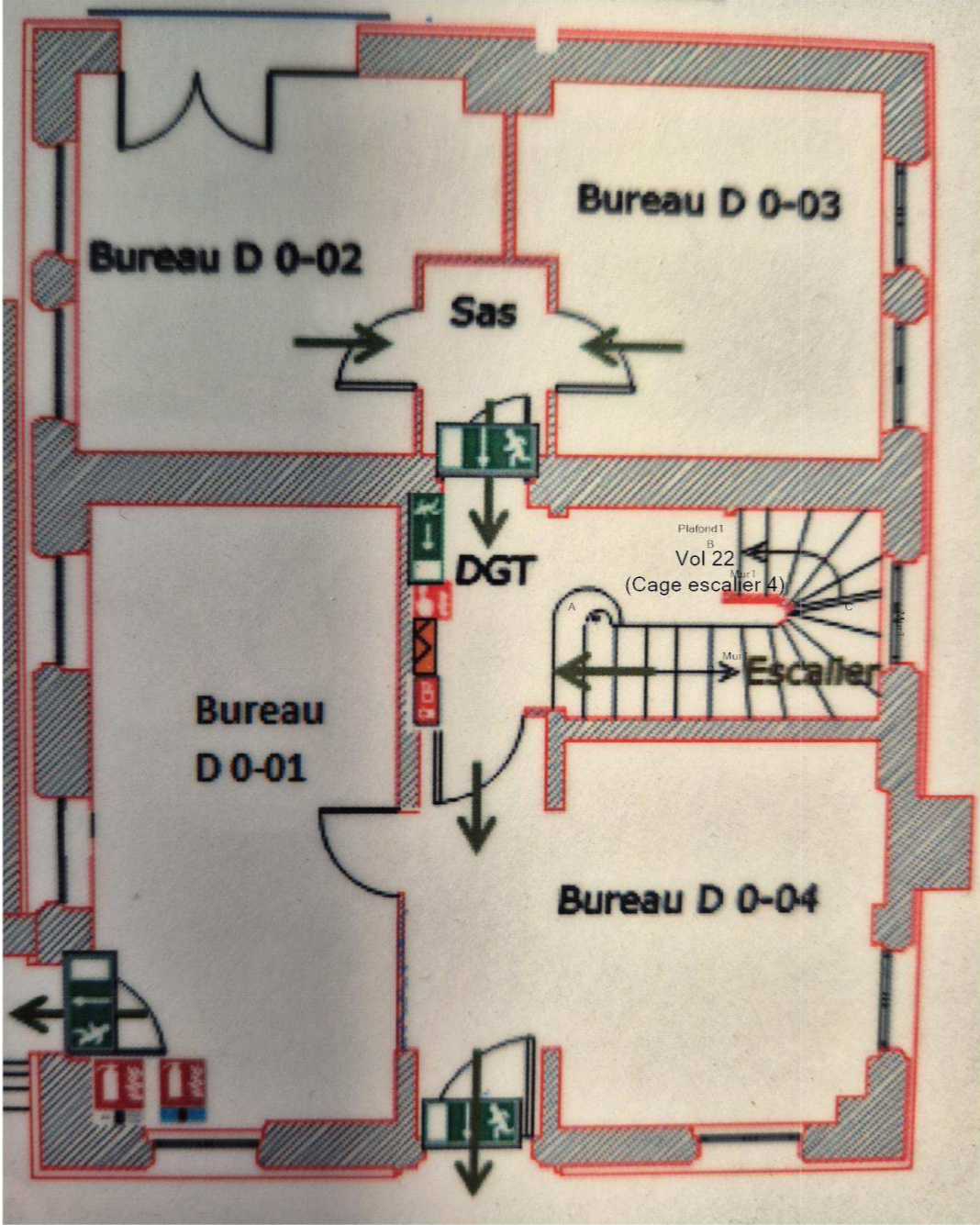
Légende

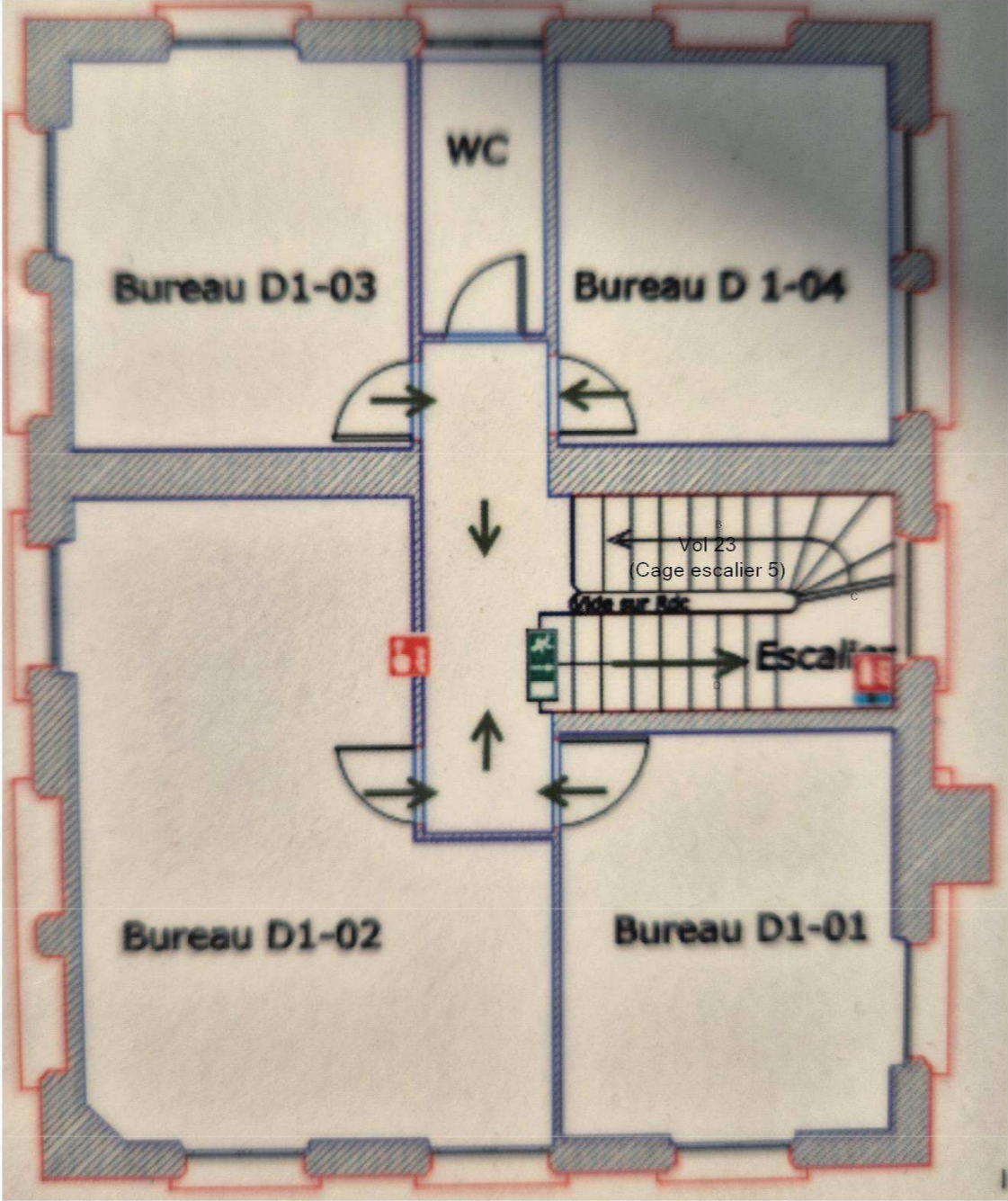

EAFC RDC - PLAN DE REPÉRAGE - ÉLÉMENTS AVEC ET SANS PLOMB				Référence: 002EW804535
<div></div>				Légende
				<div><div></div>Volume et élément contenant du plomb</div>
	Adresse du bien	Désignation	Date intervention	Technicien intervenant
	168 Rue Caponière 14000 CAEN	Bâtiment Rectorat	18/08/2025	NESKOVIC EMMANUELLE

EAFC R+1 - PLAN DE REPÉRAGE - COTATION VOLUME				Référence: 002EW804535
				Légende
	Adresse du bien	Désignation	Date intervention	Technicien intervenant
	168 Rue Caponière 14000 CAEN	Bâtiment Rectorat	18/08/2025	NESKOVIC EMMANUELLE

EAFC R+1 - PLAN DE REPÉRAGE - ÉLÉMENTS AVEC ET SANS PLOMB

Référence:
002EW804535

Légende

Volume et élément contenant du plomb

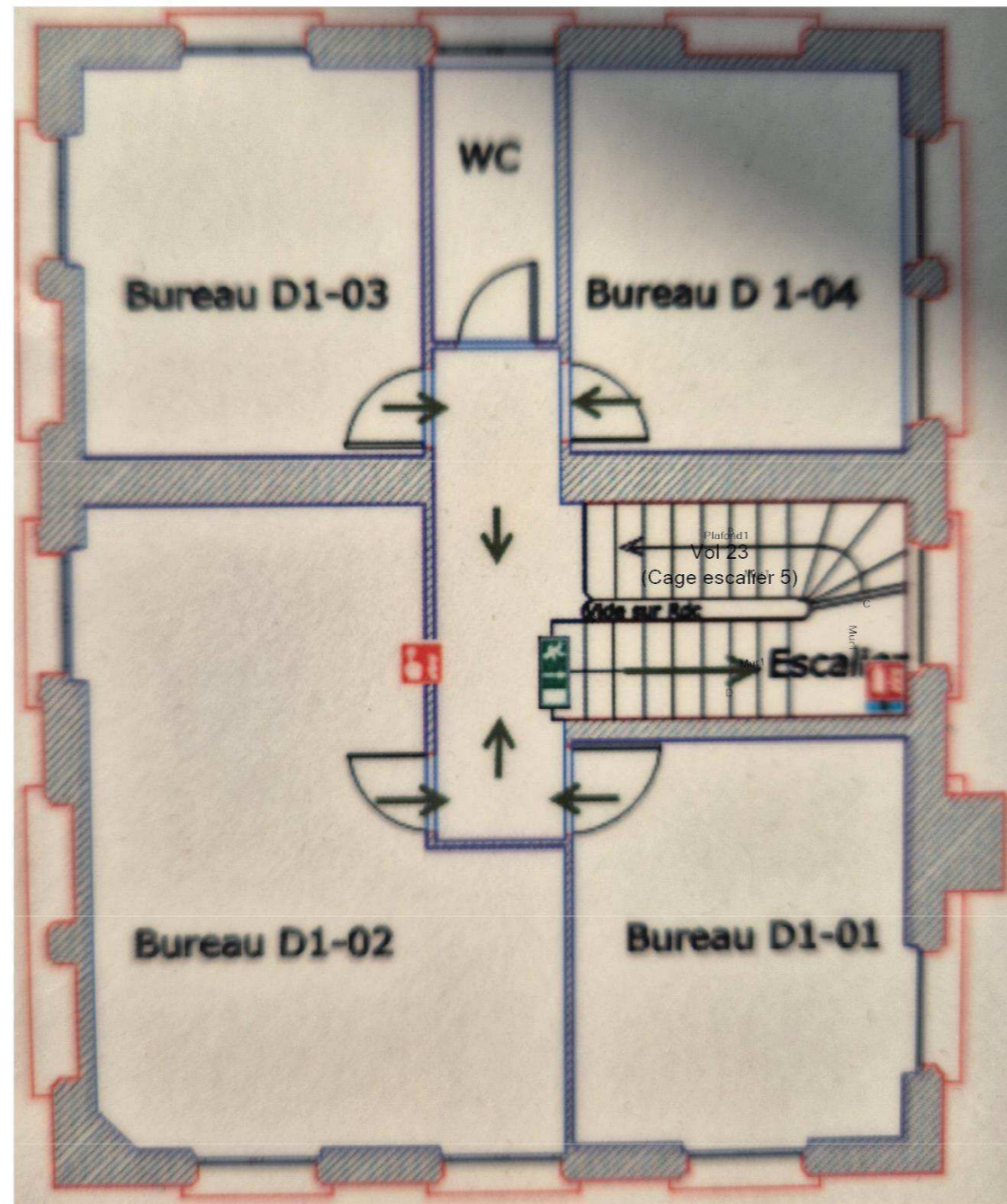
**Adresse du bien**

168 Rue Caponière
14000 CAEN

Désignation



Bâtiment Rectorat

Date intervention

18/08/2025

Technicien intervenant

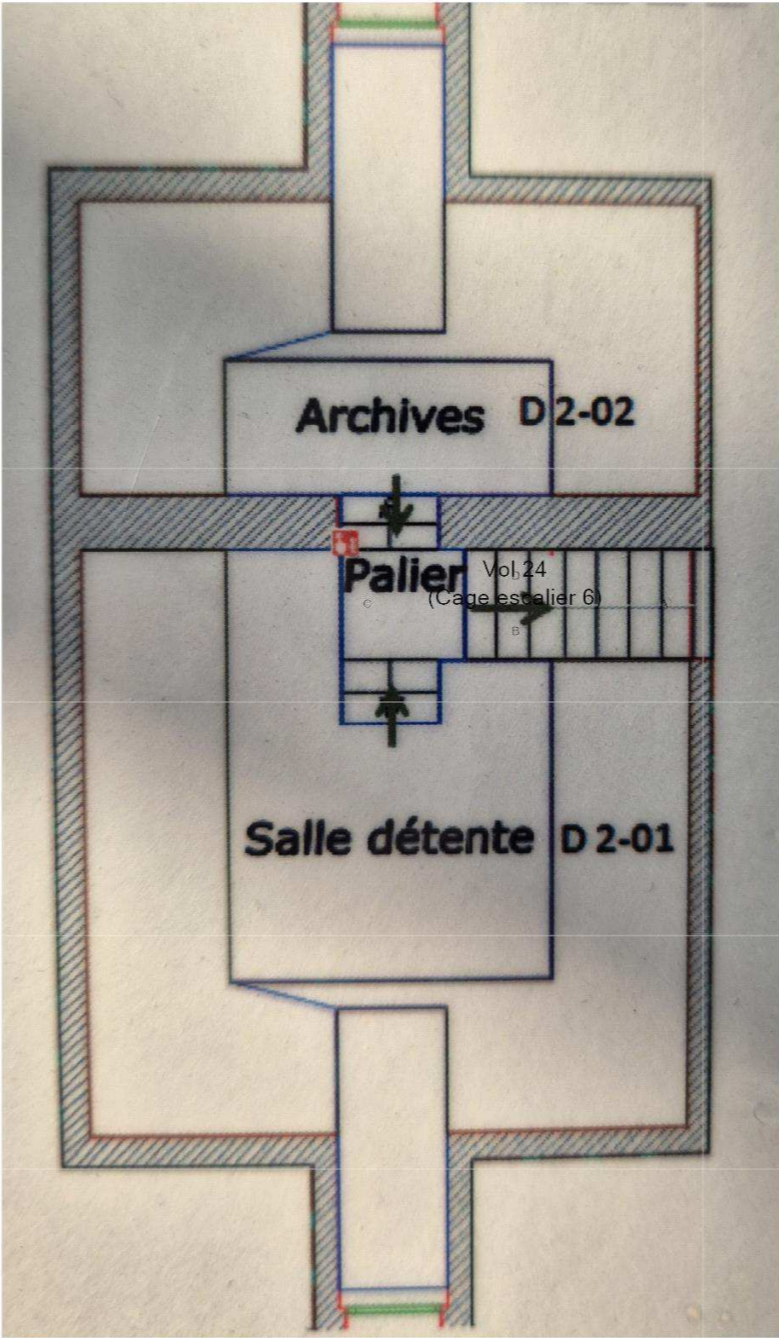
NESKOVIC EMMANUELLE

EAFC R+2 - PLAN DE REPÉRAGE - COTATION VOLUME				Référence: 002EW804535
				Légende
	Adresse du bien	Désignation	Date intervention	Technicien intervenant
	168 Rue Caponière 14000 CAEN	Bâtiment Rectorat	18/08/2025	NESKOVIC EMMANUELLE

Légende

	Volume et élément contenant du plomb

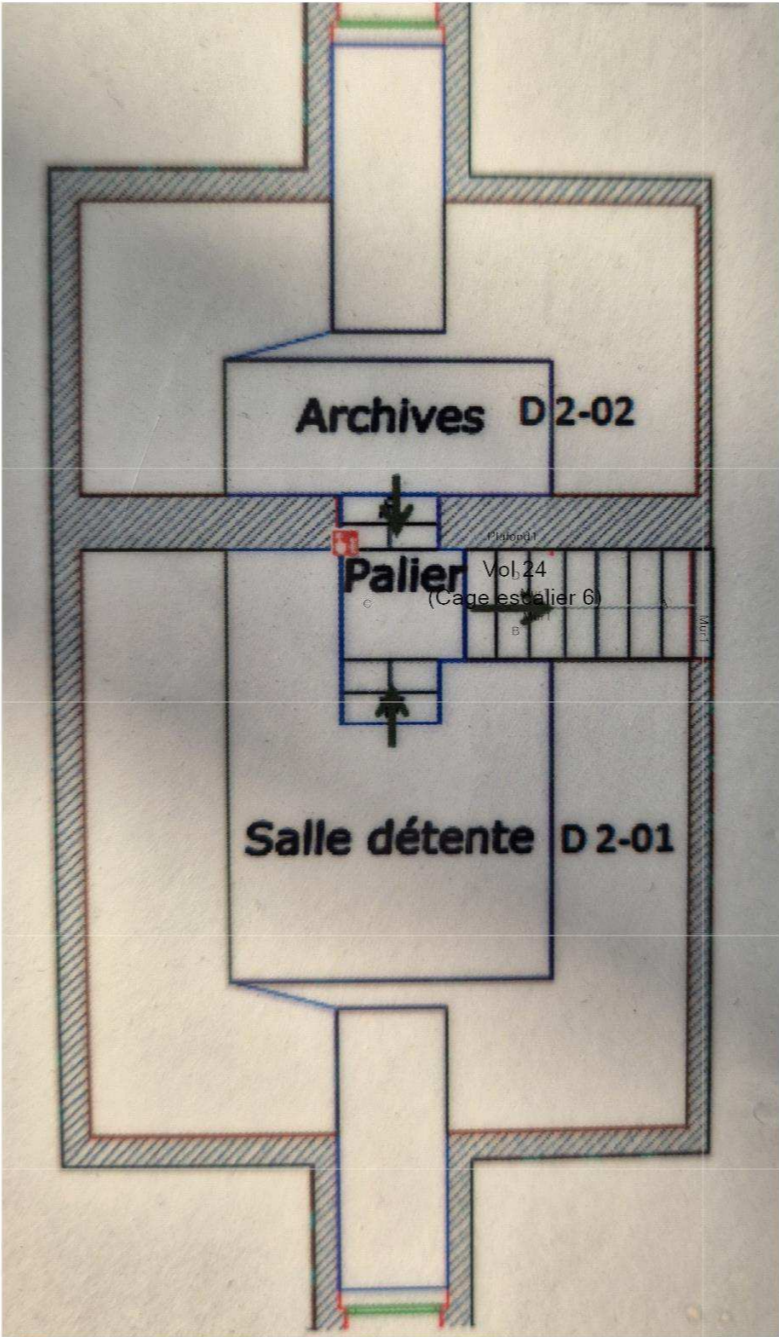

Légende

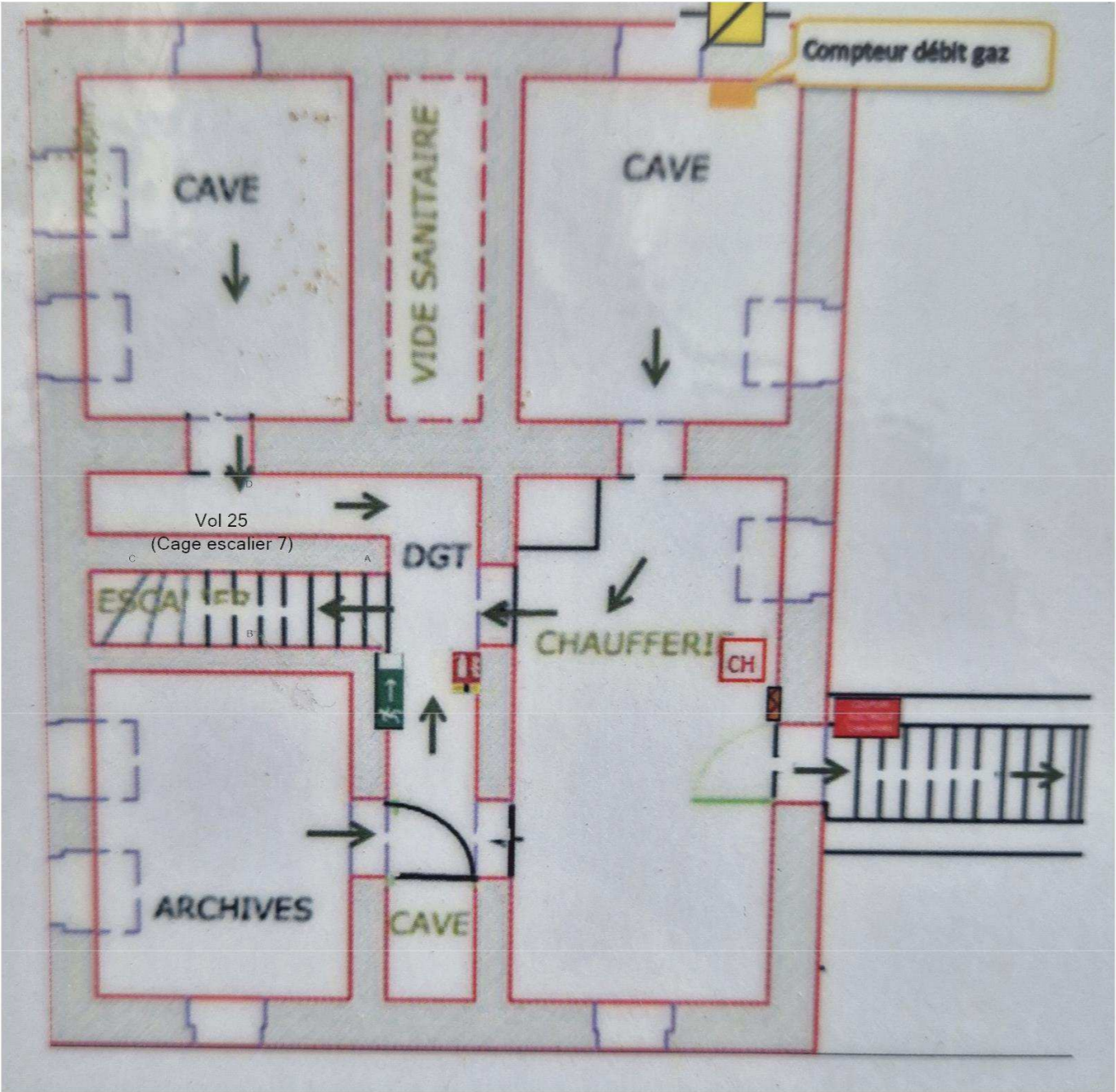

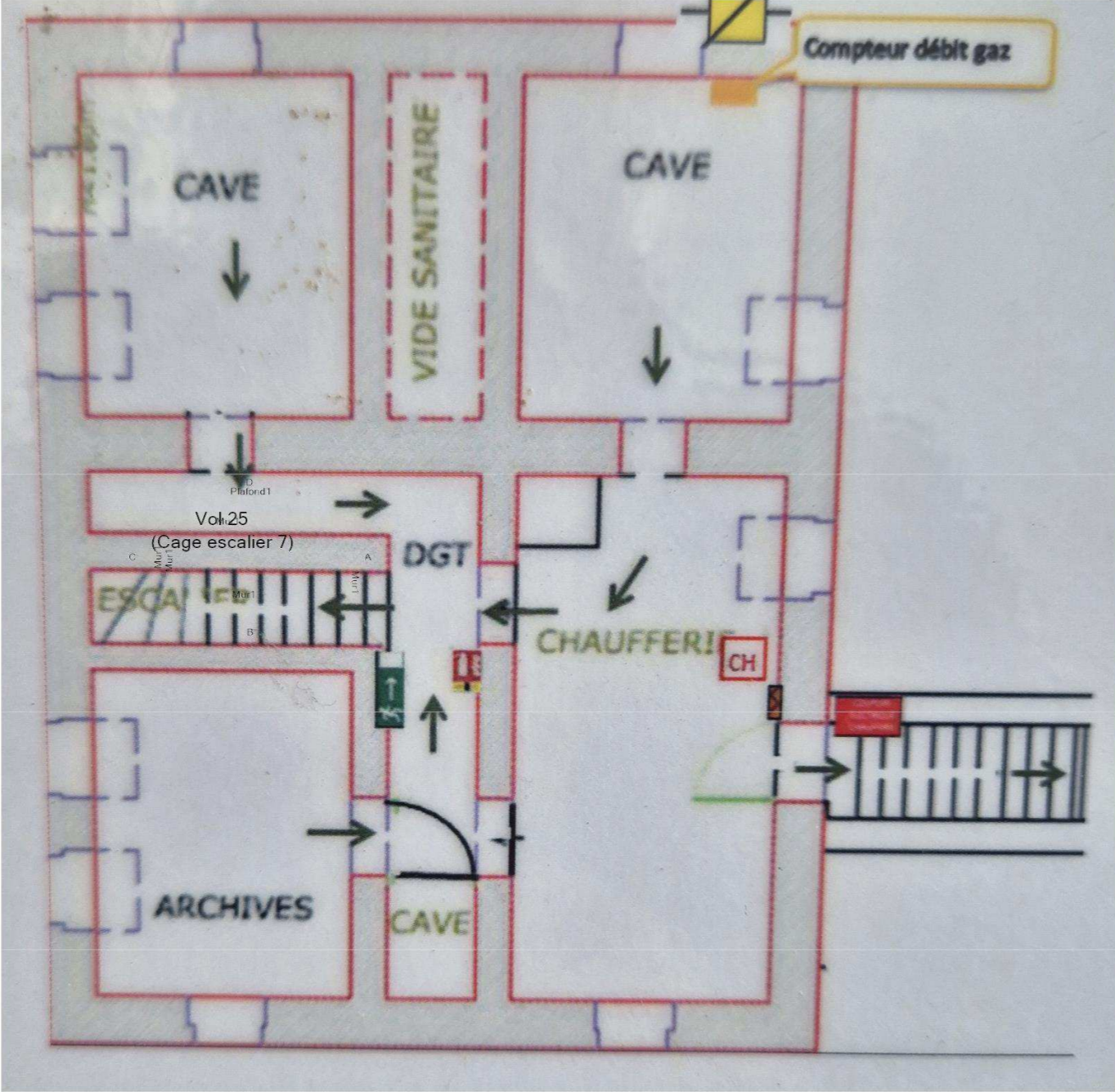
DRAIO SOUS SOL - PLAN DE REPÉRAGE - ÉLÉMENTS AVEC ET SANS PLOMB				Référence: 002EW804535
				Légende
				<div></div> <div>Volume et élément contenant du plomb</div>
	Adresse du bien	Désignation	Date intervention	Technicien intervenant
	168 Rue Caponière 14000 CAEN	Bâtiment Rectorat	18/08/2025	NESKOVIC EMMANUELLE

Légende

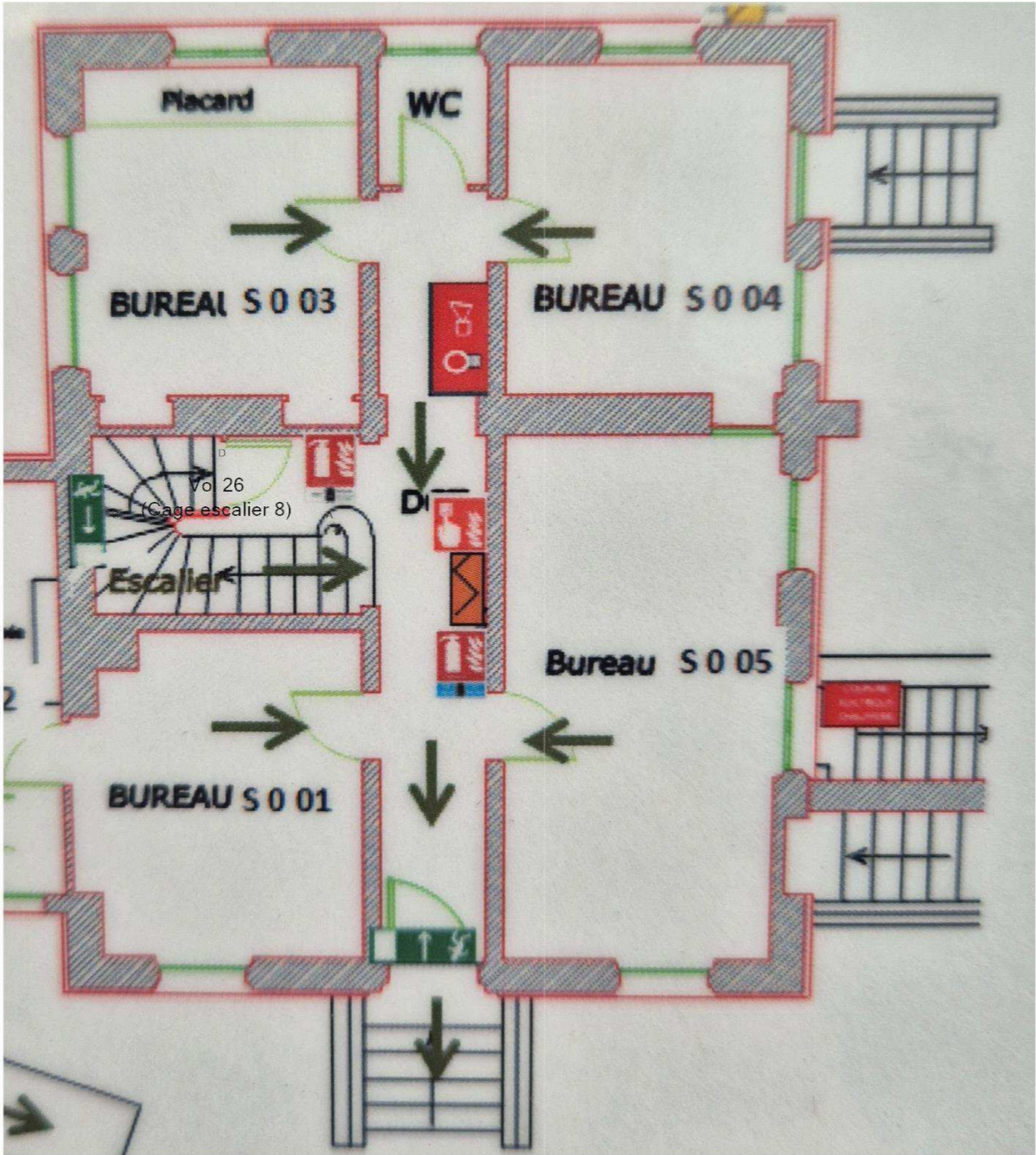

Légende

Volume et élément contenant du plomb

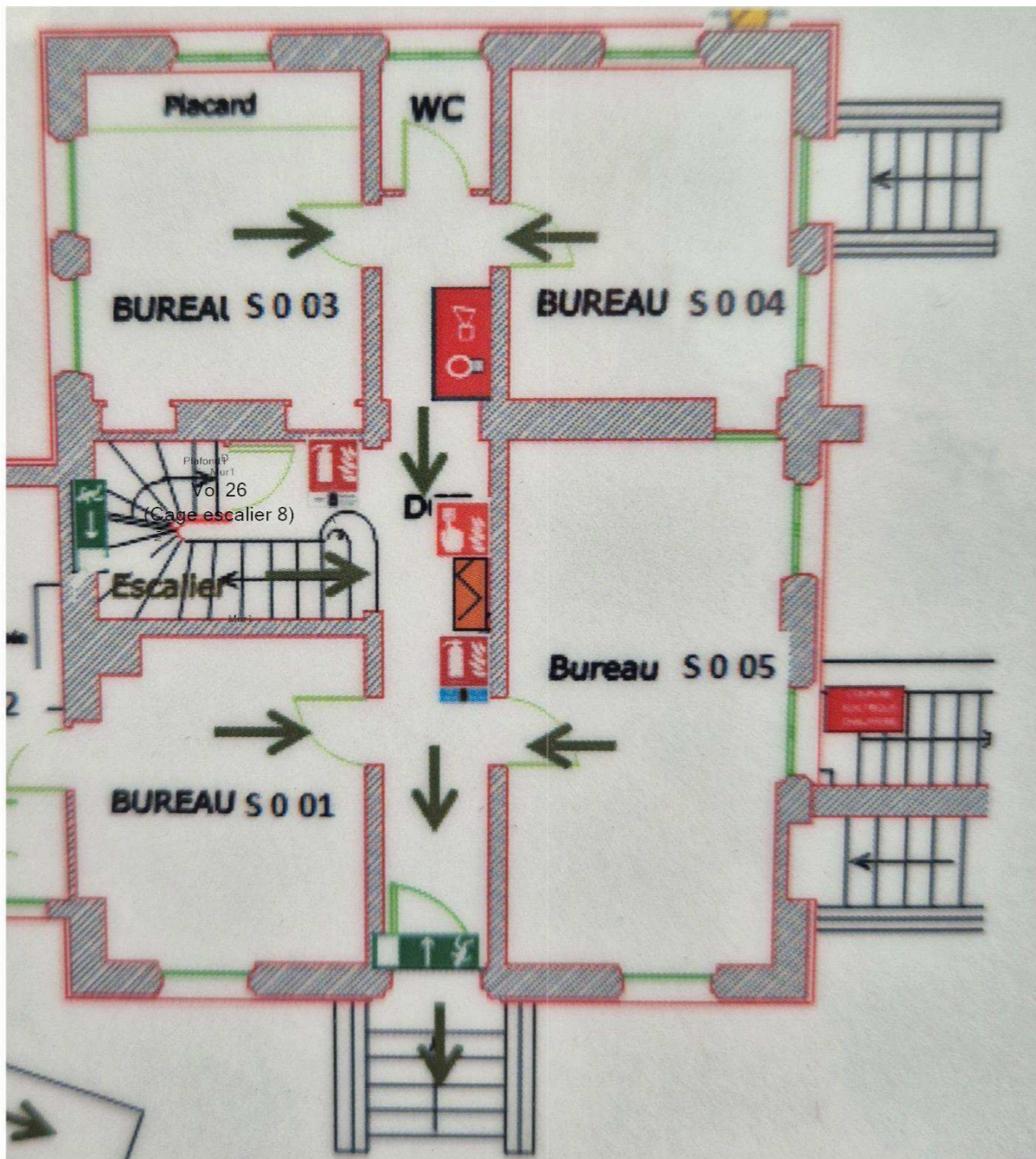

Adresse du bien

168 Rue Caponière
14000 CAEN

Désignation

Bâtiment Rectora

Date interventio



18/08/20:

Technicien intervena

NESKOVIC EMMANUEL

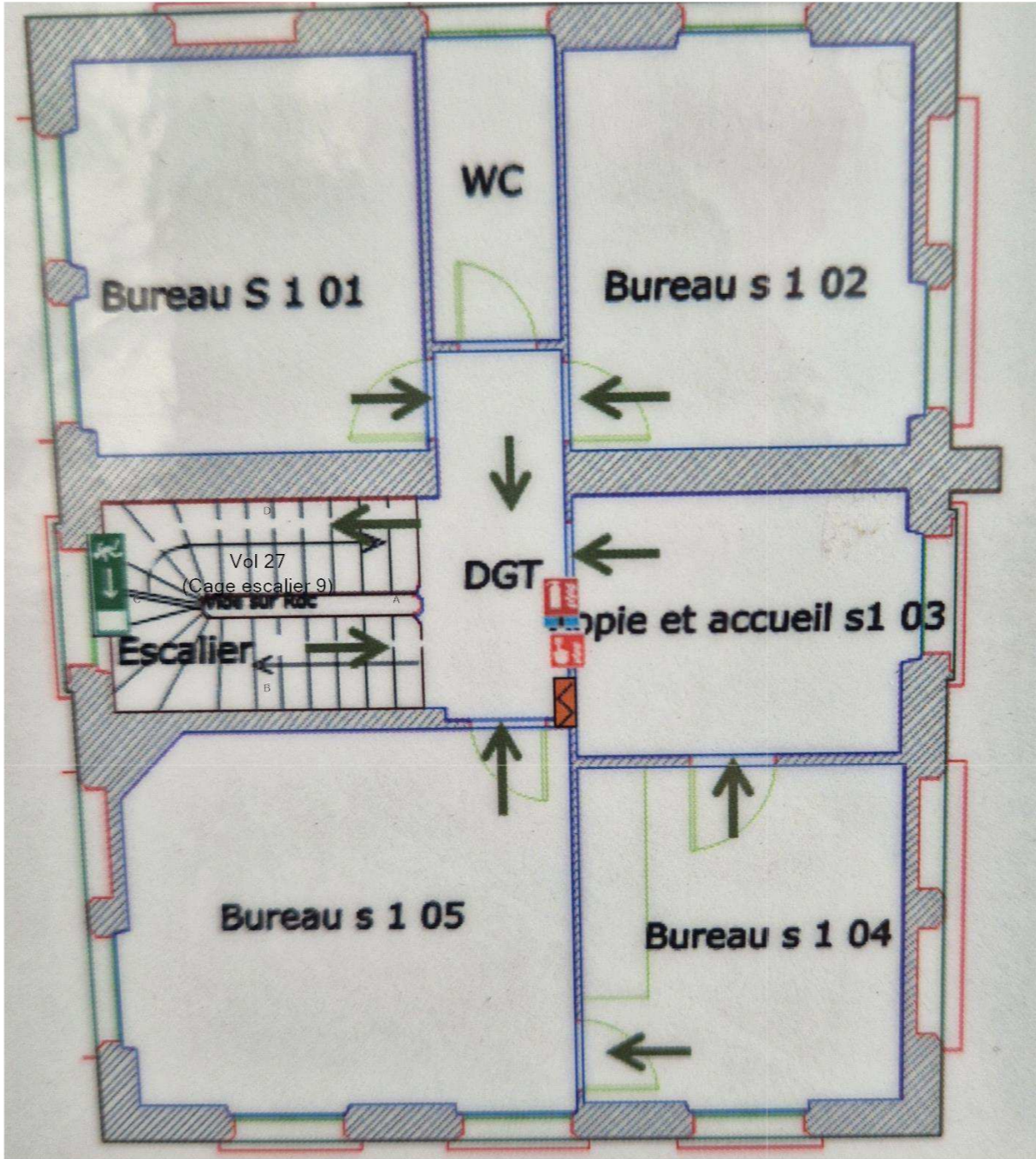
Légende

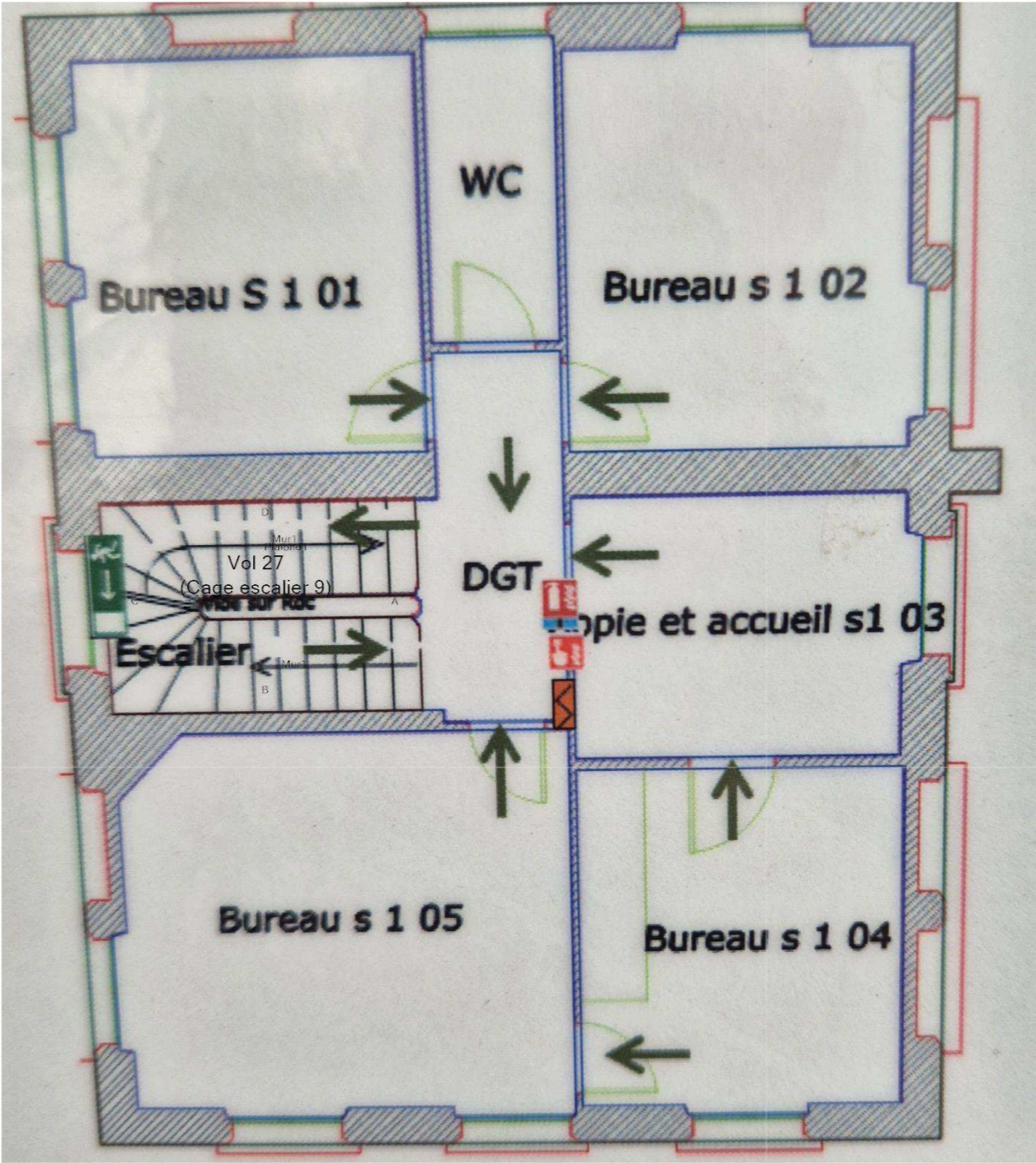

DRAIO R+1 - PLAN DE REPÉRAGE - ELÉMENTS AVEC ET SANS PLOMB				Référence: 002EW804535
<div></div>				Légende
				<div><div></div>Volume et élément contenant du plomb</div>
	Adresse du bien	Désignation	Date intervention	Technicien intervenant
	168 Rue Caponière 14000 CAEN	Bâtiment Rectorat	18/08/2025	NESKOVIC EMMANUELLE

DRAIO R+2 - PLAN DE REPÉRAGE - COTATION VOLUME

Référence:
002EW804535

Légende

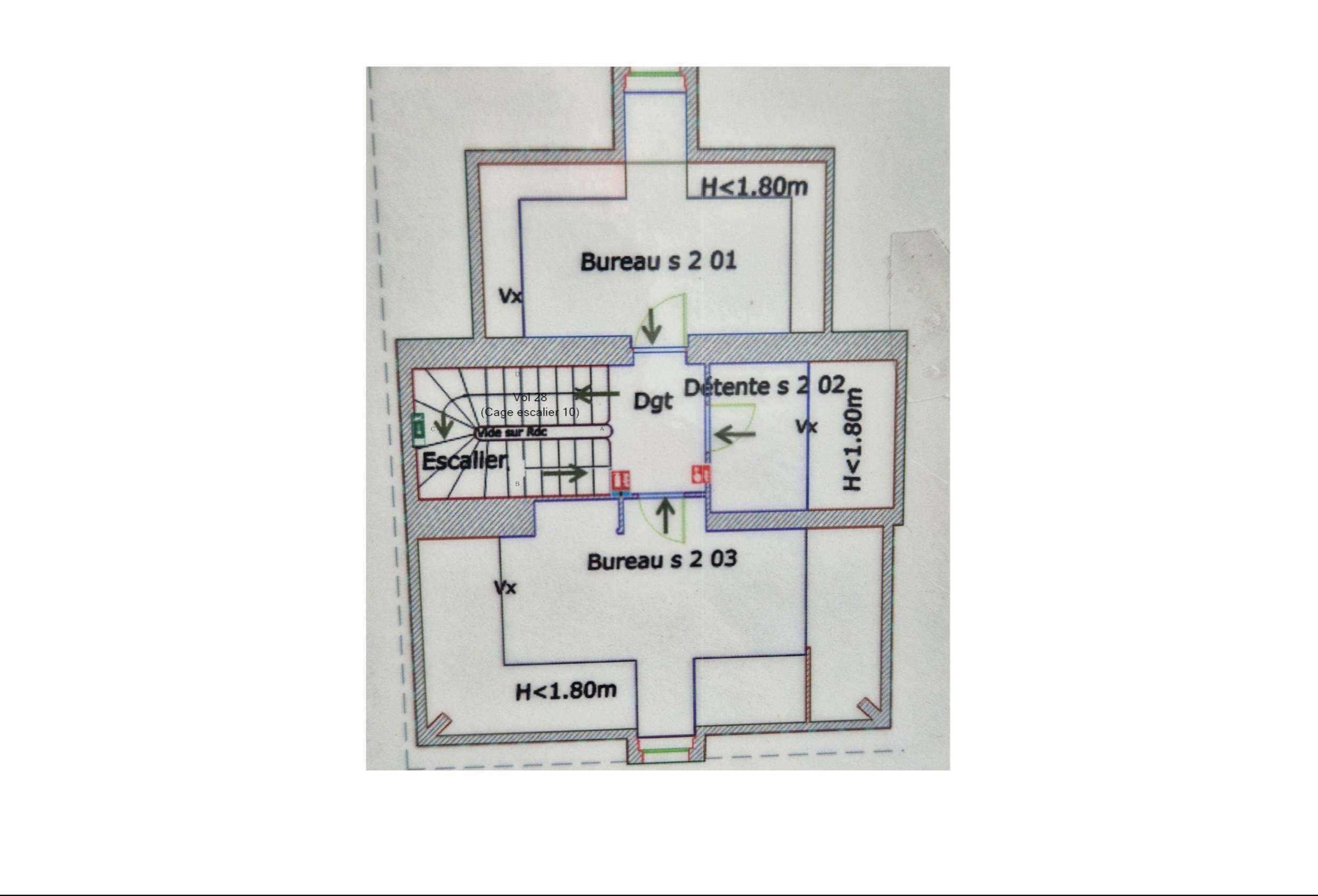

Adresse du bien	

168 Rue Caponière
14000 CAEN

Désignation



Bâtiment Rectorat

Date intervention

18/08/2025

Techniciens intervenant	
-------------------------	--

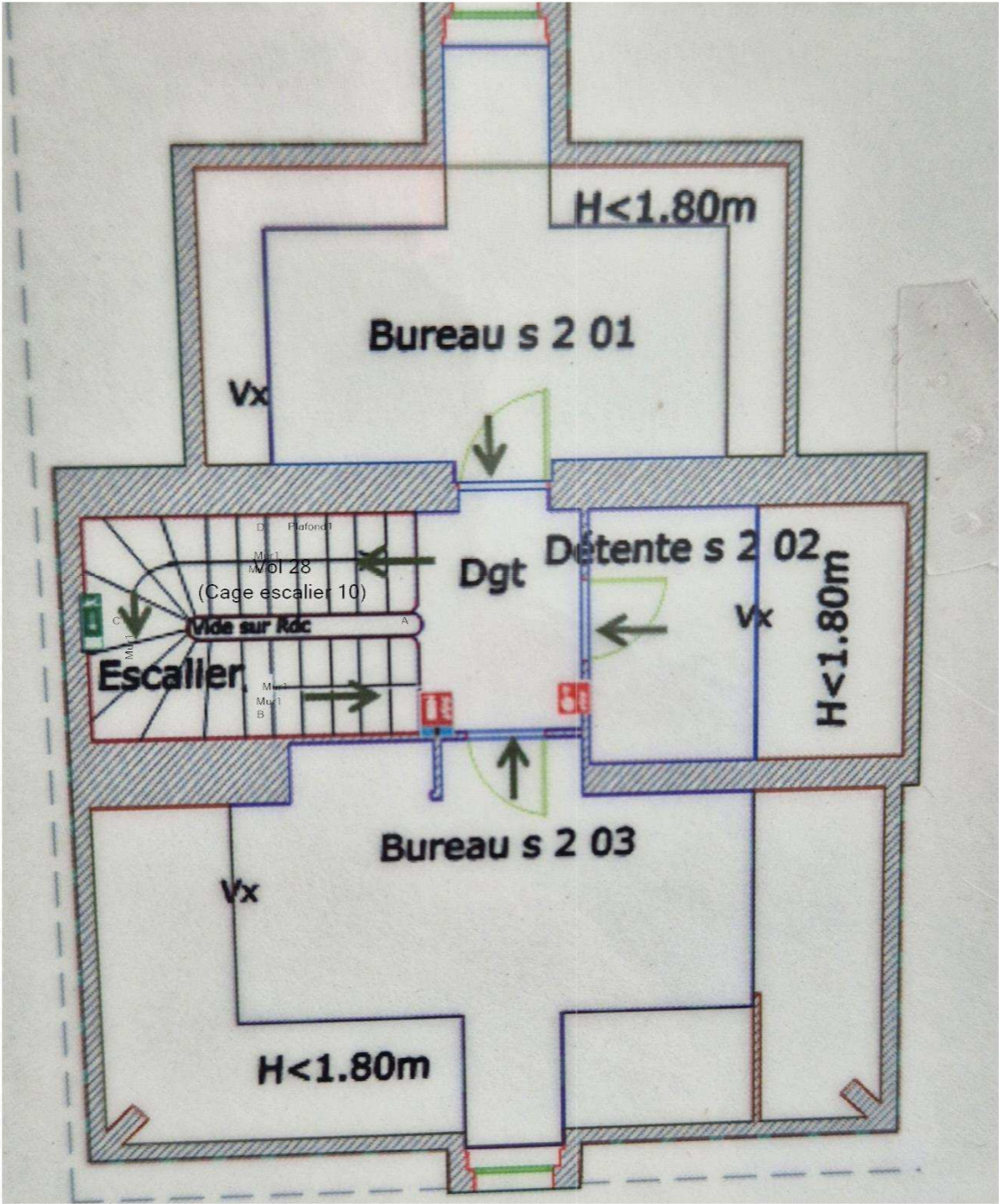
NESKOVIC EMMANUELLE

DRAIO R+2 - PLAN DE REPÉRAGE - ÉLÉMENTS AVEC ET SANS PLOMB				Référence: 002EW804535
<div></div>				Légende
				<div><div></div><div>Volume et élément contenant du plomb</div></div>
	Adresse du bien	Désignation	Date intervention	Technicien intervenant
	168 Rue Caponière 14000 CAEN	Bâtiment Rectorat	18/08/2025	NESKOVIC EMMANUELLE

ANNEXE: DOCUMENTS

Assurance AC 2025 1/2

Tour Trinity
1 bis Place de la Défense - CS 20298
92095 Paris La Défense Cedex
T : +33 (0) 1 44 05 96 00
F : +33 (0) 1 44 05 96 00



**ATTESTATION D'ASSURANCE
RESPONSABILITE CIVILE PROFESSIONNELLE**

Nous soussignés HDI Global SE, Tour Trinity - 1 bis Place de la Défense - 92035 Paris La Défense Cedex, certifions que la société :

**VENTURA
64 RUE CLEMENT ADER
42153 RIORGES - FRANCE**

est titulaire auprès de notre Compagnie d'une police d'assurance **RESPONSABILITE CIVILE PROFESSIONNELLE** n° **76208471-30015** couvrant également l'assuré additionnel :

AC ENVIRONNEMENT

Les activités garanties sont notamment les suivantes :

- Dossier Technique Amiante (DTA) et Dossier Amiante Parties Privatives (DAPP)
- Tous repérages des matériaux et produits contenant de l'amiante (Code de la santé publique et Code du travail), y compris avant travaux ou démolition
- Examen visuel après travaux de retrait d'amiante
- Stratégie d'échantillonnage et prélèvements d'air et de matériaux
- Caractérisation des enrobés bitumineux : recherche d'amiante et des hydrocarbures aromatiques polycycliques (HAP)
- Assistance à la maîtrise d'ouvrage pour le traitement des sujets liés à l'amiante
- Etat du bâtiment relatif à la présence de termites
- Etat parasitaire
- Diagnostic du risque d'intoxication au plomb dans les peintures (DRIPP)
- Constat de risque d'exposition au plomb (CREP)
- Recherche et repérage du plomb avant ou après travaux, y compris démolition
- Diagnostic de performance énergétique
- Diagnostic Produits Matériaux Equipements et Déchets (PEMD)
- Information sur la présence d'un risque de mûre
- Mesurage de la superficie privative de lots de copropriété (loi "Carrez")
- Etat des lieux (en propre ou en sous-traitance)
- Réalisation de l'état descriptif de division des lots et du règlement de copropriété
- Mesurages des surfaces habitables, utiles, etc. (tous types de surfaces au sens du Code de la construction et de l'habitation)
- Etat de l'installation intérieure d'électricité
- Etat de l'installation intérieure de gaz
- Tous Audits Énergétiques, y compris réglementaire
- Etat des Risques et Pollution (ERP, annexionnement ERNMT ou ESRIS)
- Certificat de déconce - Loi SRU
- Mesure du Radon dans les bâtiments
- Relève de cotes et plan de l'existant en copropriété
- Diagnostic Technique Global (DTG)
- Analyse de tous ces diagnostics soit en direct soit sous traité
- Formation aux risques professionnels liés à l'amiante via une structure du groupe (ASE)
- Réalisation d'inspections dans le cadre du dispositif CEE (Certificats d'Economie d'Energie)
- Prélèvement d'eau en vue de l'analyse de la teneur en plomb
- Recherche des canalisations en plomb dans les bâtiments
- Certificat de conformité des travaux de réhabilitation pour les investissements locatifs dans l'ancien (dispositifs Robien et équivalents)
- Contrôle des installations d'assainissement collectif et non collectif
- Diagnostic d'accessibilité handicapés
- Etudes thermiques
- Formation des franchisés et partenaires et ce, dans le cadre de l'expertise en pathologie du bâtiment et de toutes expertises liées au bâtiment, à la construction ainsi qu'à toutes activités annexes ou connexes.

HDI Global SE
HDI Platz 1, 30659 Hannover, Germany
www.hdi.global

Commercial Register: 582 Hannover
HR Number: 016020
VAT registration ID: DE 219828762

Chairman of the Supervisory Board: Tordten Lause
Board of Management: Dr. Edgar Pule (Chairman), Ragnhild Beutler,
Dr. Malteador Endresen, Dr. Christian Hemmingmøller, Dr. Dirk Høing, David Hülin, Dr. Barbara Kinnaszweski-Bettner, Dr. Thomas Kuhn

Tour Trinity
1 bis Place de la Défense - CS 20298
92095 Paris La Défense Cedex
T : +33 (0) 1 44 05 96 00
F : +33 (0) 1 44 05 96 00



- Conception, développement de logiciels, progiciels, mise au point, développement et commercialisation de tous produits ou services informatiques télématiques et électroniques
- Activités de services, prestations, conseil, audit et développement en lien avec ses activités digitales
- Activités concernant la formation professionnelle
- Développement, animation d'un réseau de franchise
- Relièvs 3D et relevés de mesures et données techniques
- Réalisation de plans et nomenclatures
- Hébergement de données
- Repérage des Fibres Céramiques Réfractaires (FCR)
- Réalisation de Plans Pluriannuels de Travaux (PPT) en copropriété

Les garanties s'exercent à concurrence des montants ci-après :

RESPONSABILITE CIVILE EXPLOITATION		MONTANT DES GARANTIES
Tous Dommages Conforndus (dommages corporels, dommages matériels, dommages immatériels)	7 500 000 EUR	par sinistre
Dont		
• Dommages matériels et immatériels consécutifs	3 000 000 EUR	par sinistre
• Dommages immatériels non consécutifs	1 000 000 EUR	par sinistre
• Faute inexcusable de l'employeur/Maladie professionnelle	2 500 000 EUR	par sinistre et par période d'assurance
• Attributions accidentelles à l'environnement (pour les sites non soumis à enregistrement ou à autorisation préfectorale)	500 000 EUR	par sinistre et par période d'assurance
• Dommages aux Biens confiés	30 000 EUR	par sinistre
RESPONSABILITE CIVILE APRES PRESTATIONS / RESPONSABILITE CIVILE PROFESSIONNELLE		
Tous Dommages Conforndus (dommages corporels, dommages matériels, dommages immatériels)	3 000 000 EUR	par sinistre et par année d'assurance
Dont		
• Dommages matériels et immatériels consécutifs	3 000 000 EUR	par sinistre et par année d'assurance
• Dommages immatériels non consécutifs	1 000 000 EUR	par sinistre et par année d'assurance

La présente attestation valable pour la période d'assurance du 01/01/2025 au 31/12/2025, est délivrée pour servir et valoir ce que de droit et ne saurait engager l'Assureur en dehors des termes et limites précisées par les clauses et conditions du contrat auquel elle se réfère. La présente attestation n'implique qu'une présomption de garantie à la charge de l'Assureur.

Fait à Paris, le jeudi 12 décembre 2024 – RE/CT

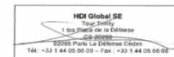

HDI Global SE
HDI Platz 1, 30659 Hannover, Germany
www.hdi.global

Commercial Register: 582 Hannover
HR Number: 016020
VAT registration ID: DE 219828762

Chairman of the Supervisory Board: Tordten Lause
Board of Management: Dr. Edgar Pule (Chairman), Ragnhild Beutler,
Dr. Malteador Endresen, Dr. Christian Hemmingmøller, Dr. Dirk Høing, David Hülin, Dr. Barbara Kinnaszweski-Bettner, Dr. Thomas Kuhn

Attestation AC 2025



ATTESTATION SUR L'HONNEUR

Je soussigné Mme Dominique BISAGA, présidente de la **SAS AC ENVIRONNEMENT** (siret 441.355.914.00298), déclare sur l'honneur être en situation régulière au regard des dispositions de l'article L.271-6 du Code de la construction et de l'habitation, que ma société dispose d'une organisation et de moyens appropriés et que l'ensemble des mes salariés présentent les garanties de compétence pour établir les documents prévus aux 1° à 4°, 6° et 7° du 1 de l'article L.271-4 du Code de la Construction et de l'habitation, ainsi qu'à l'article L126-26 et L128-28-1 du même code, à savoir :

- Le constat de risque d'exposition au plomb prévu aux articles L. 1334-5 et L. 1334-6 du Code de la santé publique ;
- L'état mentionnant la présence ou l'absence de matériaux ou produits contenant de l'amiante prévu à l'article L. 1334-13 du même code, ainsi que l'ensemble des repérages de l'amiante prévus par le Code de la santé publique et le Code du travail ;
- L'état relatif à la présence de termites dans le bâtiment prévu à l'article L. 126.24 du Code de la construction et de l'habitation ;
- L'état de l'installation intérieure de gaz prévu à l'article L. 134-9 du même code ;
- Le diagnostic de performance énergétique prévu à l'article L. 126-26 du Code de la construction et de l'habitation ;
- L'audit énergétique prévu à l'article L126-28-1 du même code
- L'état de l'installation intérieure d'électricité prévu à l'article L. 134-7 du même code.

Ceci s'applique aussi à toute autre prestation couverte par notre contrat d'assurance responsabilité civile professionnelle en vigueur à la date de réalisation de la prestation

Je déclare que la **SAS AC ENVIRONNEMENT** est souscritrice d'une assurance responsabilité civile professionnelle n°76208471-30015 souscrit auprès de la compagnie d'assurance HDI permettant de couvrir les conséquences d'un engagement de ma responsabilité en raison de mes interventions, selon les dispositions de l'article R271-2.

Je déclare n'avoir aucun lien de nature à porter atteinte à mon impartialité et à mon indépendance ni avec le propriétaire ou son mandataire qui fait appel à notre société pour réaliser des travaux sur les ouvrages, installations ou équipements pour lesquels il m'est demandé d'établir l'un des documents mentionnés ci-dessus, ainsi que toute autre prestation couverte par notre contrat d'assurance responsabilité civile professionnelle en vigueur à la date de réalisation de la prestation.

En dehors de l'obligation des déclarations des textes cités ci-dessus, je déclare en outre ne pas verser de commission aux apporteurs d'affaires, mandataires, prescripteurs.

Je déclare tenir un registre des réclamations et des plaintes qui est à la disposition des organismes certificateurs sur simple demande.

Fait à Riorges le 02/01/2025

Dominique BISAGA
Présidente



AC ENVIRONNEMENT
64 rue Clément Ader - CS 70064 - 42153 RIORGES
SAS au capital 1100 000€ - SIRET 44135591400298 - Publications:moniteur.fr/01601532216 - APE 7120B - Assurée par HDI Global SE / 76208471-30015

01 44 05 92 44
contact@ac-environnement.com
www.ac-environnement.com

WE-CERT 16 Rue Villars 57100 THIONVILLE -
C2023-SE09-001



**WE-CERT
CERTIFICAT DE COMPETENCES DIAGNOSTIQUEUR
IMMOBILIER**

«Version 02»
REV 01

Décerné à : **NESKOVIC Emmanuelle**

Sous le numéro : **C2023-SE09-001**

Domaine (S) concerné (S)	VALIDITE
DIAGNOSTIC DE PERFORMANCE ENERGETIQUE (SANS MENTION)	Du 21/12/2023 Au 20/12/2030
DIAGNOSTIC DE PERFORMANCE ENERGETIQUE (MENTION)	Du 21/12/2023 Au 20/12/2030
DIAGNOSTIC DE L'ETAT DES INSTALLATIONS INTERIEURES DE GAZ	Du 09/10/2023 Au 08/10/2030
DIAGNOSTIC DE L'ETAT DES INSTALLATIONS ELECTRIQUES DES IMMEUBLES A USAGE D'HABITATION	Du 09/10/2023 Au 08/10/2030
DIAGNOSTIC CONSTAT DES RISQUES D'EXPOSITION AU PLOMB	Du 09/10/2023 Au 08/10/2030
DIAGNOSTIC DE REPERAGE DES MATERIAUX ET PRODUITS CONTENANT DE L'AMIANTE DANS LES IMMEUBLES BATIS (SANS MENTION)	Du 09/10/2023 Au 08/10/2030
DIAGNOSTIC DE REPERAGE DES MATERIAUX ET PRODUITS CONTENANT DE L'AMIANTE DANS LES IMMEUBLES BATIS (MENTION)	Du 09/10/2023 Au 08/10/2030
DIAGNOSTIC ETAT DU BATIMENT RELATIF A LA PRESENCE DE TERMITES (METROPOL)	Du 09/10/2023 Au 08/10/2030
DIAGNOSTIC ETAT DU BATIMENT RELATIF A LA PRESENCE DE TERMITES (DROM-COM)	X

Les compétences répondent aux exigences définies en vertu du code de la construction et de l'habitation (art. L.271-4 et suivants, R.271-1 et suivants ainsi que leurs arrêtés d'application) pour les diagnostics réglementaires. La preuve de conformité a été apportée par l'évaluation certification. Ce certificat est valide à condition que les résultats des divers audits de surveillance soient pleinement satisfaisants.

* Arrêté du 24 décembre 2021 définissant les critères de certification des opérateurs de diagnostic technique et des organismes de formation et d'accréditation des organismes de certification.

Délivré à Thionville, le 21/12/2023

Par WE-CERT
Président

WE-CERT "Qualité/Compétences" - 9 rue de Saintonge, 57100 THIONVILLE
Tél : 03 72 52 82 45 - mail : info@qualitecompetences.fr
SAS au capital de 75000 Euros - RCS de Thionville - Code APE / NAF : 7120B - SIRET 88851995600021